

エービービー健康保険組合
2024年度

施設健診

健診機関リスト

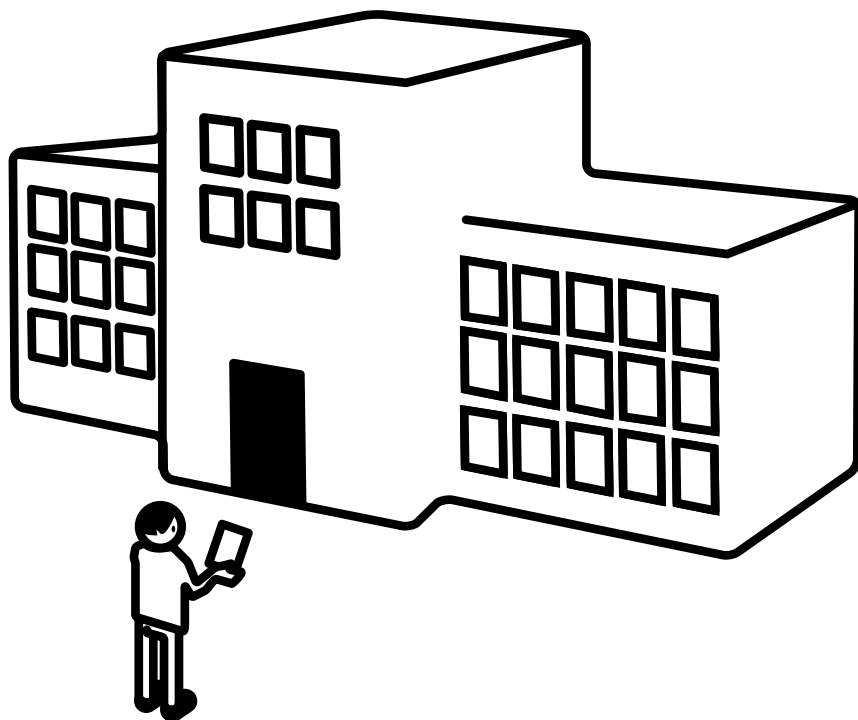

健診はパソコン・スマートフォンで、簡単申込
最新の情報はWEBから確認できます。

KENPOS

検索



健康診断事務委託先／(株)イーウェル

お問合せ先

(株)イーウェル
健康サポートセンター



0570-057091

〈受付時間〉9:30～17:30

〈休業日〉日曜・祝日・12/29～1/4

上記番号がご利用いただけない場合は[050-3850-5750]をご利用ください。

※個人情報保護の観点から、健康診断を受診されるご本人様以外からのお問合せは受付していません。

施設健診機関リストの見方

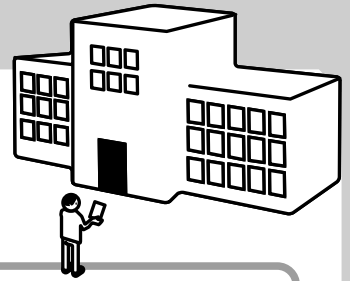

施設健診機関リスト

○…実施可能 ※…実施可能 (条件付) 医…医師採取
 ×…実施不可 自…自己採取

スマートフォンのQRコード

東京都 ※予約の際は必ず「代行機関は(株)イーウェルです」とお伝えください。
 ※健診機関へご予約後、(株)イーウェルへ受診券発行依頼を行ってください。

| 市区町村 | 健診機関CD | 健診機関名称 | 電話番号 | 住所 | 子宮細胞診 | マンモ | 乳房エコー | 腹部X線 | 胃部内視鏡 | ピロリ菌 | B型肝炎 | C型肝炎 |
|------|--------|-------------|--------------|--------------------|-------|-----|-------|------|-------|------|------|------|
| 千代田区 | 0000 | イーウェル医療センター | 00-1234-5678 | 紀尾井町3番6号 紀尾井町パークビル | × | × | ○ | ○ | ○ | ○ | ○ | ○ |

1 健診機関コード

受診券発行依頼の際に「受診券発行依頼書」にご記入いただくコードです。

2 健診コース・オプション検査の名称

健診機関リストに記載の名称は略称となります。
ご予約の際には、必ず下記の予約時名称をお伝えください。

| 健診コース | 掲載名称 | 予約時名称 |
|-------|------|----------------|
| | 一般A1 | イーウェル一般健診A1コース |

| | 掲載名称 | 予約時名称 |
|---------|-------|-----------|
| オプション検査 | 子宮細胞診 | 子宮頸部細胞診検査 |
| | マンモ | マンモグラフィ |
| | 乳房エコー | 乳房エコー検査 |
| | 胃部X線 | 胃部X線検査 |
| | 胃部内視鏡 | 胃部内視鏡検査 |
| | 腹部エコー | 腹部エコー検査 |
| | ピロリ菌 | ピロリ菌検査 |
| | B型肝炎 | B型肝炎検査 |
| | C型肝炎 | C型肝炎検査 |

3 健診コース・オプション検査のマーク表示

健診コース、オプション検査の実施可否は以下のマークで表示されます。

| マーク | 意味 | マーク | 意味 |
|-----|---------|-----|---------------------------------------------------------------|
| ○ | 実施可能な項目 | ※ | 他のオプション検査とのセットで受診可能な場合(単体では受診不可)例)子宮細胞診が「※」▶乳房エコーとセットであれば受診可能 |
| × | 実施不可な項目 | | |

子宮細胞診の採取方法は以下のマークで表示されます。

| マーク | 意味 |
|-----|---------|
| 医 | 医師による採取 |
| 自 | ご自身での採取 |

- ▲ 健診コースによっては、オプション検査が「○」であっても受診出来ない場合がございます。
- ▲ 子宮頸部細胞診検査には子宮内診・経膈エコー検査が含まれる場合がございます。
- ▲ マンモグラフィおよび乳房エコー検査には乳房視触診が含まれる場合がございます。
- ▲ 骨密度検査・ペプシノゲン(血液検査)はKENPOSにてご確認ください。

施設健診機関リスト

○…実施可能
×…実施不可
※…実施可能 (条件付)
医…医師採取
自…自己採取



スマートフォン
QRコード

| | | オプション検査 | | | | | | | | | | | | | | | | | | |
|--------|------|-------------------------------------------|--------------|--------------------------|-------|------|------|------|---|---|---|---|---|---|---|---|---|---|---|---|
| 子宮細胞診 | マンモ | 乳房エコー | 腹部エコー | 胃部X線 | 胃部内視鏡 | ピロリ菌 | B型肝炎 | C型肝炎 | | | | | | | | | | | | |
| 札幌市中央区 | 0025 | 札幌フィットネスセンター・札幌フジクリニック | 011-261-6845 | 北四条西5-1アスティ45・5F | 医 | ○ | ○ | ○ | ○ | ○ | ○ | ○ | ○ | ○ | ○ | ○ | ○ | ○ | ○ | ○ |
| 札幌市中央区 | 0027 | 医療法人社団北海道健診・内科クリニック | 011-200-1558 | 北二条東12-98-1 | 医 | ○ | ○ | ○ | ○ | ○ | ○ | ○ | ○ | ○ | ○ | ○ | ○ | ○ | ○ | ○ |
| 札幌市中央区 | 0030 | 公益財団法人北海道労働保健管理協会 札幌総合健診センター | 011-222-0710 | 南二条西2-18-1NBF札幌南2条ビル7F | 医 | ○ | ○ | ○ | ○ | ○ | × | ○ | ○ | ○ | ○ | ○ | ○ | ○ | ○ | ○ |
| 札幌市中央区 | 0031 | メディカルプラザ札幌健診クリニック | 011-209-5450 | 北五条西2JRタワーオフィスプラザさっぽろ8F | 医 | ○ | ○ | ○ | ○ | ○ | ○ | ○ | ○ | ○ | ○ | ○ | ○ | ○ | ○ | ○ |
| 札幌市中央区 | 0038 | 公益財団法人パブリックヘルスリサーチセンター 附属 健康増進センター札幌商工診療所 | 011-261-2010 | 南一条西5-15-2 | 医 | ○ | × | ○ | ○ | × | × | ○ | ○ | ○ | ○ | ○ | ○ | ○ | ○ | ○ |
| 札幌市中央区 | 0039 | 医療法人 湊仁会 湊仁会円山クリニック | 011-611-7766 | 大通西26-3-16 | 医 | ○ | ○ | ○ | ○ | ○ | ○ | ○ | ○ | ○ | ○ | ○ | ○ | ○ | ○ | ○ |
| 札幌市中央区 | 0040 | 明日佳 札幌健診センター | 011-531-2226 | 南10条西1-1-30ホテルライフオート札幌5F | 医 | ○ | ○ | ○ | ○ | ○ | ○ | ○ | ○ | ○ | ○ | ○ | ○ | ○ | ○ | ○ |
| 札幌市中央区 | 1730 | 医療法人社団清和会南札幌病院 | 011-511-3368 | 南九条西7-1-23 | × | × | × | ○ | ○ | × | ○ | ○ | ○ | ○ | ○ | ○ | ○ | ○ | ○ | ○ |
| 札幌市中央区 | 2800 | 船員保険北海道健康管理センター | 011-200-4811 | 北二条西1-1マルチ札幌ビル5F | 医 | ○ | ○ | ○ | ○ | ○ | ○ | ○ | ○ | ○ | ○ | ○ | ○ | ○ | ○ | ○ |
| 札幌市中央区 | 6749 | 社会医療法人社団 カレスサッポロ時計台記念病院 | 011-251-8366 | 北一条東1-2-3 | 医 | ○ | ○ | ○ | ○ | ○ | ○ | ○ | ○ | ○ | ○ | ○ | ○ | ○ | ○ | ○ |
| 札幌市中央区 | 7322 | 社会医療法人北海道恵愛会札幌南一条病院 | 011-271-6050 | 南一条西13-317-1 | × | × | × | × | ○ | ○ | ○ | ○ | ○ | ○ | ○ | ○ | ○ | ○ | ○ | ○ |
| 札幌市中央区 | 8976 | 医療法人菊郷会愛育病院 | 011-563-2212 | 南四条西25-2-1 | × | ○ | ○ | ○ | ○ | ○ | ○ | ○ | ○ | ○ | ○ | ○ | ○ | ○ | ○ | ○ |
| 札幌市北区 | 1723 | 一般社団法人日本健康倶楽部北海道支部診療所 | 0120-489-155 | 北七条西4-1-2KDX札幌ビル | 医 | ○ | ○ | ○ | ○ | × | ○ | ○ | ○ | ○ | ○ | ○ | ○ | ○ | ○ | ○ |
| 札幌市北区 | 1724 | 公益財団法人北海道結核予防会札幌複十字総合健診センター | 011-700-1331 | 北八条西3-28札幌エルプラザ5F | 医 | ○ | × | ○ | ○ | ○ | ○ | ○ | ○ | ○ | ○ | ○ | ○ | ○ | ○ | ○ |
| 札幌市東区 | 1668 | 公益社団法人北海道勤労者医療協会勤医協中央病院 | 011-782-9124 | 東苗穂5条1-9-1 | 医 | ○ | ○ | ○ | ○ | ○ | ○ | ○ | ○ | ○ | ○ | ○ | ○ | ○ | ○ | ○ |
| 札幌市東区 | 5242 | 医療法人徳洲会 札幌東徳洲会病院 | 011-722-1120 | 北三十三条東14-3-1 | × | ○ | ○ | ○ | ○ | ○ | ○ | ○ | ○ | ○ | ○ | ○ | ○ | ○ | ○ | ○ |
| 札幌市東区 | 6937 | 社会医療法人社団三草会クラーク病院 | 011-782-2866 | 本町二条4-8-20 | × | × | × | ○ | × | × | ○ | ○ | ○ | ○ | ○ | ○ | ○ | ○ | ○ | ○ |
| 札幌市白石区 | 0002 | 公益財団法人北海道労働保健管理協会健診センター診療所 | 011-862-5088 | 本郷通3南2-13 | 医 | ○ | ○ | ○ | ○ | × | ○ | ○ | ○ | ○ | ○ | ○ | ○ | ○ | ○ | ○ |
| 札幌市白石区 | 1663 | 医療法人菊郷会石橋胃腸病院 | 011-872-5811 | 川下三条4-2-1 | × | × | × | ○ | ○ | ○ | ○ | ○ | ○ | ○ | ○ | ○ | ○ | ○ | ○ | ○ |
| 札幌市白石区 | 2797 | 公益社団法人北海道勤労者医療協会勤医協札幌病院 | 011-820-1254 | 菊水四条1-9-22 | 医 | ○ | ○ | ○ | ○ | ○ | ○ | ○ | ○ | ○ | ○ | ○ | ○ | ○ | ○ | ○ |
| 札幌市白石区 | 8974 | 医療法人菊郷会札幌センチュリー病院 | 011-871-1121 | 菊水元町五条3-5-10 | × | ○ | × | ○ | ○ | ○ | ○ | ○ | ○ | ○ | ○ | ○ | ○ | ○ | ○ | ○ |
| 札幌市豊平区 | 0035 | 独立行政法人地域医療機能推進機構北海道病院 | 011-831-2606 | 中の島一条8-3-18 | 医 | ○ | ○ | ○ | ○ | ○ | ○ | ○ | ○ | ○ | ○ | ○ | ○ | ○ | ○ | ○ |
| 札幌市豊平区 | 0055 | 医療法人新産健会 スマイル健康クリニック | 011-854-8508 | 月寒東2条16-1-96 | 医 | ○ | ○ | ○ | ○ | ○ | ○ | ○ | ○ | ○ | ○ | ○ | ○ | ○ | ○ | ○ |
| 札幌市豊平区 | 9005 | 社会医療法人恵和会西岡病院 | 011-853-8322 | 西岡4条4-1-52 | × | × | × | × | × | × | ○ | ○ | ○ | ○ | ○ | ○ | ○ | ○ | ○ | ○ |
| 札幌市西区 | 1727 | 社会医療法人孝仁会札幌孝仁会記念病院 | 011-665-2266 | 宮の沢2条1-16-1 | 医 | ○ | × | ○ | ○ | ○ | ○ | ○ | ○ | ○ | ○ | ○ | ○ | ○ | ○ | ○ |
| 札幌市厚別区 | 1662 | 医療法人徳洲会 札幌徳洲会病院 | 011-890-1620 | 大谷地東1-1-1 | 医 | ○ | ○ | × | ○ | × | ○ | ○ | ○ | ○ | ○ | ○ | ○ | ○ | ○ | ○ |
| 札幌市厚別区 | 5246 | 独立行政法人地域医療機能推進機構札幌北辰病院 健康管理センター | 011-893-5881 | 厚別中央2条6-2-1 | 医 | ○ | ○ | ○ | ○ | ○ | ○ | × | ○ | ○ | ○ | ○ | ○ | ○ | ○ | ○ |
| 札幌市厚別区 | 6311 | 社会医療法人貞仁会新札幌ひばりが丘病院 | 011-894-7070 | 厚別中央3条2-12-1 | × | × | × | ○ | × | ○ | ○ | ○ | ○ | ○ | ○ | ○ | ○ | ○ | ○ | ○ |
| 札幌市厚別区 | 7456 | 勇気会医療法人北央病院 | 011-892-8531 | 青葉町11-2-10 | × | × | × | ○ | × | ○ | ○ | ○ | ○ | ○ | ○ | ○ | ○ | ○ | ○ | ○ |
| 札幌市清田区 | 0004 | 医療法人 讃生会北野病院 | 011-883-0022 | 北野1条1-6-30 | 医 | ○ | ○ | ○ | ○ | ○ | ○ | ○ | ○ | ○ | ○ | ○ | ○ | ○ | ○ | ○ |
| 函館市 | 0008 | 社会福祉法人函館厚生院 函館中央病院 | 0138-52-1231 | 本町33-2 | 医 | ○ | ○ | ○ | ○ | ○ | ○ | ○ | ○ | ○ | ○ | ○ | ○ | ○ | ○ | ○ |
| 函館市 | 1707 | 函館赤十字病院 | 0138-51-8877 | 堀川町6-21 | 医 | ○ | × | ○ | ○ | ○ | ○ | ○ | ○ | ○ | ○ | ○ | ○ | ○ | ○ | ○ |
| 函館市 | 1711 | 公益社団法人函館市医師会函館市医師会病院 | 0138-43-6000 | 富岡町2-10-10 | 医 | ○ | ○ | ○ | ○ | ○ | ○ | ○ | ○ | ○ | ○ | ○ | ○ | ○ | ○ | ○ |
| 函館市 | 6750 | 社会福祉法人北海道社会事業協会 函館病院 | 0138-53-1057 | 駒場町4-6 | 医 | × | × | × | ○ | ○ | ○ | ○ | ○ | ○ | ○ | ○ | ○ | ○ | ○ | ○ |
| 函館市 | 8661 | 医療法人徳洲会共愛会病院 | 0138-51-2275 | 中島町7-21 | 医 | ○ | × | × | × | × | × | ○ | ○ | ○ | ○ | ○ | ○ | ○ | ○ | ○ |
| 小樽市 | 2799 | 社会福祉法人北海道社会事業協会小樽病院 | 0134-23-6234 | 住ノ江1-6-15 | 医 | ○ | ○ | ○ | ○ | ○ | ○ | ○ | ○ | ○ | ○ | ○ | ○ | ○ | ○ | ○ |
| 小樽市 | 5247 | ひまわり会 札幌病院 | 0134-62-4676 | 鏡函3-298 | 医 | ○ | × | ○ | ○ | ○ | ○ | ○ | ○ | ○ | ○ | ○ | ○ | ○ | ○ | ○ |
| 小樽市 | 5248 | 社会福祉法人恩賜財団済生会支部北海道済生会小樽病院 | 0134-25-4321 | 築港10-1 | 医 | ○ | × | ○ | ○ | ○ | ○ | ○ | ○ | ○ | ○ | ○ | ○ | ○ | ○ | ○ |
| 旭川市 | 0047 | 社会医療法人元生会 森山病院 | 0166-45-2031 | 宮前二条1-1-6 | 医 | ○ | × | ○ | ○ | ○ | ○ | ○ | ○ | ○ | ○ | ○ | ○ | ○ | ○ | ○ |
| 旭川市 | 0048 | 医療法人社団慶友会 吉田病院 | 0166-25-9574 | 四条西4-1-2 | 医 | ○ | ○ | ○ | ○ | ○ | ○ | ○ | ○ | ○ | ○ | ○ | ○ | ○ | ○ | ○ |

・記載内容は2024年2月時点の情報となります。今後、健診機関により掲載されている内容が変更となる場合があります。
 ・最新の健診機関情報はパソコン・スマートフォン(URL:https://www.kenpos.jp/)でご確認いただけます。
 ・受診可否やその他受診に関する内容でご不明な点はご予約の際に直接健診機関にお問合せください。

北海道

施設健診機関リスト

○…実施可能 ※…実施可能 (条件付) 医…医師採取 自…自己採取
 ×…実施不可



オプション検査

| 子宮細胞診 | マンモ | 乳房エコー | 腹部エコー | 腹部X線 | 胃部内視鏡 | ピロリ菌 | B型肝炎 | C型肝炎 |
|-------|-----|-------|-------|------|-------|------|------|------|
|-------|-----|-------|-------|------|-------|------|------|------|

北海道 ※予約の際は必ず「代行機関は(株)イーウェルです」とお伝えください。
 ※健診機関へご予約後、(株)イーウェルへ受診券発行依頼を行ってください。

| 市区町村 | 健診機関CD | 健診機関名称 | 電話番号 | 住所 | 子宮細胞診 | マンモ | 乳房エコー | 腹部エコー | 腹部X線 | 胃部内視鏡 | ピロリ菌 | B型肝炎 | C型肝炎 |
|--------|--------|-----------------------------|--------------|-----------------------------|-------|-----|-------|-------|------|-------|------|------|------|
| 旭川市 | 0053 | 道北勤医協一条クリニック | 0166-33-3306 | 東光1条1-1-16 | × | × | × | ○ | ○ | ○ | × | ○ | ○ |
| 旭川市 | 5251 | 医療法人社団 はらだ病院 | 0166-25-6000 | 一条通16-右7 | 医 | ○ | ○ | ○ | ○ | ○ | ○ | ○ | ○ |
| 釧路市 | 0060 | 釧路市医師会 健診センター | 0154-25-4774 | 錦町2-4フィッシャーマンズワー 7MOO 5F | 医 | × | × | ○ | ○ | × | ○ | ○ | ○ |
| 釧路市 | 0061 | 医療法人扶恵会釧路中央病院 | 0154-31-2111 | 幸町9-3 | × | × | × | ○ | ○ | ○ | ○ | ○ | ○ |
| 釧路市 | 6314 | 社会医療法人孝仁会 釧路孝仁会記念病院 | 0120-133-527 | 愛国191-212 | 医 | ○ | ○ | ○ | ○ | ○ | ○ | ○ | ○ |
| 帯広市 | 0056 | 社会医療法人恵和会帯広中央病院 | 0155-24-2200 | 西七条南8-1-3 | × | × | × | ○ | ○ | ○ | ○ | ○ | ○ |
| 帯広市 | 0057 | 公益財団法人北海道医療団 帯広第一病院 | 0155-25-3121 | 西四条南15-17-3 | 医 | ○ | ○ | ○ | ○ | ○ | ○ | ○ | ○ |
| 帯広市 | 0059 | 社会福祉法人北海道社会事業協会帯広病院(帯広協会病院) | 0155-22-6600 | 東五条南9-2 | 医 | ○ | × | ○ | ○ | ○ | ○ | ○ | ○ |
| 北見市 | 0069 | 千葉循環呼吸クリニック | 0157-23-3111 | 公園町139 | × | × | × | ○ | ○ | × | ○ | ○ | ○ |
| 北見市 | 0071 | 小林病院 | 0157-23-5171 | 北三条西4-2 | × | ○ | × | ○ | ○ | ○ | ○ | ※ | ※ |
| 北見市 | 9201 | 医療法人ケイ・アイオホーツク海病院 | 0157-57-6035 | 端野町二区793-1 | 医 | ○ | ○ | ○ | ○ | × | ○ | ○ | ○ |
| 岩見沢市 | 7140 | 岩見沢市立総合病院 市民健康センター | 0126-32-0888 | 8条西7-9 | 医 | ○ | × | ○ | ○ | × | ○ | ○ | ○ |
| 留萌市 | 6349 | 医療法人社団萌樹会 川上内科医院 | 0164-43-6451 | 錦町4-3-36 | × | × | × | ○ | × | ○ | ○ | ○ | ○ |
| 苫小牧市 | 1716 | 一般財団法人ハスカッププラザ苫小牧市保健センター | 0144-35-0080 | 旭町2-9-7 | 医 | ○ | ○ | ○ | ○ | × | × | ※ | ※ |
| 苫小牧市 | 6171 | 養生館 苫小牧日翔病院 | 0144-72-7000 | 矢代町2-9-13 | 医 | ○ | ○ | ○ | ○ | ○ | ○ | ○ | ○ |
| 苫小牧市 | 6258 | 社会医療法人平成醫塾苫小牧東病院 | 0144-55-8811 | 明野新町5-1-30 | × | × | × | ○ | ○ | ○ | × | ○ | ○ |
| 紋別市 | 6780 | 大原医院 | 0158-23-3151 | 幸町4-1-16 | × | × | × | ○ | ○ | ○ | ○ | ○ | ○ |
| 士別市 | 1742 | 士別市立病院 士別市成人病健診センター | 0165-22-2600 | 東十一条5-3029-1 | 医 | ○ | × | × | × | × | ○ | × | × |
| 千歳市 | 0043 | 医療法人社団いずみ会 北星病院 | 0123-24-1121 | 清流5-1-1 | × | × | × | ○ | ○ | ○ | ○ | ○ | ○ |
| 千歳市 | 0044 | 医療法人社団尾谷内科 | 0123-24-5121 | 新富2-5-5 | × | × | × | ○ | × | ○ | ○ | ○ | ○ |
| 富良野市 | 0051 | 社会福祉法人北海道社会事業協会富良野病院 | 0167-23-2181 | 住吉町1-30 | 医 | ○ | × | ○ | ○ | ○ | ○ | ○ | ○ |
| 登別市 | 2596 | JCHO(ジェイコー)登別病院 | 0143-80-1137 | 登別東町3-10-22 | × | ○ | × | ○ | × | × | ○ | × | × |
| 恵庭市 | 1725 | 社会医療法人恵和会恵庭第一病院 | 0123-34-1155 | 福住町1-6-6 | × | × | × | × | × | × | × | × | × |
| 恵庭市 | 8548 | くどう内科循環器内科クリニック | 0123-35-1800 | 白樺町1-1-2 | × | × | × | × | × | × | × | ○ | × |
| 伊達市 | 6252 | 総合病院伊達赤十字病院 | 0142-23-2211 | 末永町81 | 医 | ○ | × | ○ | ○ | × | × | ○ | ○ |
| 上磯郡木古町 | 7418 | 木古内町国民健康保険病院 | 01392-2-4895 | 字本町710 | 医 | ○ | ○ | ○ | ○ | ○ | ○ | ○ | ○ |
| 岩内郡岩内町 | 9318 | 社会福祉法人北海道社会事業協会岩内病院 | 0135-62-1021 | 高台209-2 | × | × | × | ○ | ○ | ○ | × | ○ | ○ |

青森県

| | | | | | | | | | | | | | |
|-------|------|----------------------------------------------|--------------|----------------|---|---|---|---|---|---|---|---|---|
| 青森市 | 0078 | 医療法人三良会 しんまちクリニック | 017-735-3111 | 新町2-1-14 | 医 | ○ | ○ | ○ | ○ | ○ | ○ | ○ | ○ |
| 青森市 | 0080 | 青森保健生活協同組合あおもり協立病院 | 017-729-3261 | 東大野2-1-10 | 医 | ○ | × | ○ | ○ | ○ | ※ | ○ | ○ |
| 青森市 | 0092 | 一般社団法人慈恵会 疾病予防施設 慈恵クリニック | 017-782-8711 | 大字安田字近野160-3 | 医 | ○ | × | ○ | ○ | ○ | ○ | ○ | ○ |
| 青森市 | 2802 | 公益財団法人青森県総合健診センター | 017-741-2336 | 佃2-19-12 | 医 | ○ | ○ | ○ | × | ○ | ○ | ○ | ○ |
| 青森市 | 7424 | 公益財団法人青森県総合健診センター附属あおもり健康管理センター | 017-773-6011 | 松原3-9-39 | 医 | ○ | × | ○ | ○ | ○ | ○ | ○ | ○ |
| 青森市 | 8886 | 医療法人芙蓉会村上病院 | 017-752-1122 | 浜田3-3-14 | × | × | × | ○ | ○ | ○ | × | ○ | ○ |
| 弘前市 | 0087 | 一般社団法人 弘前市医師会 健診センター | 0120-050-489 | 野田2-7-1 | 医 | ○ | ○ | ○ | ○ | × | ○ | ○ | ○ |
| 弘前市 | 1699 | 健生病院 | 0172-55-7717 | 大字扇町2-2-2 | 医 | ○ | ○ | ○ | ○ | ○ | × | ○ | ○ |
| 八戸市 | 0081 | 公益財団法人八戸市総合健診センター | 0178-70-5563 | 田向3-6-15 | × | × | × | ○ | ○ | × | ○ | ○ | ○ |
| 八戸市 | 0094 | 公益財団法人シルバーリハビリテーション協会メディカルコート八戸西病院付属八戸西健診プラザ | 0178-21-1717 | 長苗代字中坪74-1 | 医 | ○ | ○ | ○ | ○ | ○ | × | ○ | ○ |
| 五所川原市 | 0091 | 医療法人済生堂増田病院 | 0173-34-2727 | 字新町41 | × | × | × | ○ | ○ | × | ○ | ○ | ○ |
| 十和田市 | 2594 | 赤心会 十和田東病院 | 0176-22-5252 | 大字三本木字里の沢1-247 | × | × | × | ○ | ○ | ○ | ○ | ○ | ○ |

2 ・記載内容は2024年2月時点の情報となります。今後、健診機関により掲載されている内容が変更となる場合があります。
 ・最新の健診機関情報はパソコン・スマートフォン(URL:https://www.kenpos.jp/)でご確認いただけます。
 ・受診可否やその他受診に関する内容で不明な点はご予約の際に直接健診機関にお問合せください。

北海道

青森県

施設健診機関リスト

○…実施可能 ※…実施可能 (条件付) 医…医師採取 自…自己採取
 ×…実施不可



スマートフォン
QRコード

| オプション検査 | | | | | | | | | |
|---------|-----|-------|-------|------|-------|------|------|------|--|
| 子宮細胞診 | マンモ | 乳房エコー | 腹部エコー | 胃部X線 | 胃部内視鏡 | ピロリ菌 | B型肝炎 | C型肝炎 | |

岩手県

※予約の際は必ず「代行機関は(株)イーウェルです」とお伝えください。
 ※健診機関へご予約後、(株)イーウェルへ受診券発行依頼を行ってください。

| 市区町村 | 健診機関CD | 健診機関名称 | 電話番号 | 住所 | 医 | マンモ | 乳房エコー | 腹部エコー | 胃部X線 | 胃部内視鏡 | ピロリ菌 | B型肝炎 | C型肝炎 |
|------|--------|-----------------------------|--------------|--------------|---|-----|-------|-------|------|-------|------|------|------|
| 盛岡市 | 0101 | 公益財団法人岩手県予防医学協会 | 0570-00-7185 | 北飯岡4-8-50 | 医 | ○ | ○ | ○ | ○ | ○ | ○ | ○ | ○ |
| 盛岡市 | 0103 | 遠山病院 | 019-651-2118 | 下ノ橋町6-14 | 医 | ○ | ○ | ○ | ○ | ○ | ○ | ○ | ○ |
| 盛岡市 | 1679 | 特定医療法人 盛岡つなぎ温泉病院 | 019-689-2101 | 薬字尾入野64-9 | × | × | × | × | × | × | × | ○ | ○ |
| 盛岡市 | 1680 | 愛和会 盛岡南病院 | 019-632-2311 | 津志田13-18-4 | 医 | ○ | ○ | ○ | ○ | ○ | ○ | ○ | ○ |
| 盛岡市 | 5272 | 公益財団法人 岩手県対がん協会 いわて健康管理センター | 019-618-0151 | 西仙北1-17-18 | 医 | ○ | ○ | ○ | ○ | ○ | ○ | ○ | ○ |
| 盛岡市 | 6309 | 医療法人社団恵仁会 三愛病院 | 019-641-6633 | 月が丘1-29-15 | × | × | × | × | × | × | × | ○ | ○ |
| 盛岡市 | 6321 | 医療法人日新堂 八角病院 | 019-682-0201 | 好摩字夏間木70-190 | × | × | × | ○ | ○ | ○ | ○ | ○ | ○ |
| 一関市 | 8417 | 医療法人三秋会一関中央クリニック | 0191-26-7251 | 中央町2-4-2 | × | × | × | ○ | ○ | ○ | × | ○ | ○ |
| 滝沢市 | 6610 | 医療法人社団松誠会 滝沢中央病院 | 019-684-1151 | 鶴飼笹森42-2 | 医 | ○ | × | × | × | × | × | × | × |
| 紫波町 | 9311 | 公益財団法人岩手県対がん協会すこや館 | 019-618-0151 | 医大通2-1-6 | 医 | ○ | ○ | ○ | ○ | ○ | ○ | ○ | ○ |
| 盛岡市 | 5289 | 公益財団法人岩手県予防医学協会 県南センター | 0197-44-5713 | 西根前野209-1 | 医 | ○ | ○ | ○ | ○ | × | ○ | ○ | ○ |

宮城県

| | | | | | | | | | | | | | |
|---------|------|-------------------------------------------|--------------|--------------------------|---|---|---|---|---|---|---|---|---|
| 仙台市青葉区 | 0113 | 一般財団法人周行会上杉クリニック健診センター | 022-221-5668 | 上杉2-3-3ノースフォー1F | 医 | ○ | × | ○ | ○ | ○ | ○ | ○ | ○ |
| 仙台市青葉区 | 0119 | 医療法人社団進興会 せんだい総合健診クリニック | 022-221-0066 | 1-1-9-1仙台トラストタワー4F | 医 | ○ | ○ | ○ | ○ | ○ | ○ | ○ | ○ |
| 仙台市青葉区 | 0120 | 一般財団法人宮城県成人病予防協会 中央診療所 | 022-375-7113 | 中央1-3-1AER12F | 医 | ○ | ○ | ○ | ○ | ○ | ※ | ○ | ○ |
| 仙台市青葉区 | 0127 | 一般財団法人杜の都産業保健会一番町健診クリニック | 022-217-6678 | 一番町4-9-18TICビル4F・5F | 医 | ○ | ○ | ○ | ○ | ○ | ※ | ○ | ○ |
| 仙台市青葉区 | 1938 | 公益財団法人 宮城県対がん協会 | 022-263-1528 | 上杉5-7-30 | 医 | ○ | ○ | ○ | ○ | ○ | × | ○ | ○ |
| 仙台市青葉区 | 6376 | 医療法人財団明理会 イムス明理会仙台総合病院健診センター | 022-268-3169 | 中央4-5-1 | 医 | ○ | ○ | ○ | ○ | ○ | ○ | ○ | ○ |
| 仙台市宮城野区 | 0114 | 医療法人財団明理会IMS Me-Lifeクリニック仙台(旧:イムス仙台クリニック) | 022-792-5000 | 榴岡1-1-1JR仙台イーストゲートビル4F | 医 | ○ | ○ | ○ | ○ | ○ | ○ | ○ | ○ |
| 仙台市宮城野区 | 0128 | 公益社団法人宮城県医師会宮城県医師会健康センター | 022-256-8601 | 安養寺3-7-5 | 医 | ○ | ○ | ○ | ○ | ○ | ○ | ○ | ○ |
| 仙台市宮城野区 | 1949 | 社会医療法人康陽会中嶋病院 | 022-292-2234 | 大槻15-27 | × | × | × | ○ | × | × | × | ○ | ○ |
| 仙台市若林区 | 6390 | 仙台産業医科診療所 | 022-288-7701 | 六丁の目西町1-43仙台印刷工業団地協同組合会館 | × | × | × | ○ | ○ | × | ○ | ○ | ○ |
| 仙台市若林区 | 7183 | みやぎ健診プラザ | 022-231-3655 | 卸町1-6-9 | 医 | ○ | ○ | ○ | ○ | ○ | ○ | ○ | ○ |
| 仙台市若林区 | 9418 | 一般社団法人喜清会サンピア仙台健診クリニック | 022-282-7511 | 蒲町東4-2 | 医 | ○ | ○ | ○ | × | × | ○ | ○ | ○ |
| 仙台市太白区 | 6368 | 公益財団法人宮城厚生協会長町病院 | 022-746-5161 | 長町3-7-26 | × | × | × | ○ | ○ | ○ | ○ | ○ | ○ |
| 仙台市泉区 | 1722 | 一般財団法人宮城県成人病予防協会附属仙台循環器病センター | 022-375-7113 | 泉中央1-6-12 | 医 | ○ | ○ | ○ | ○ | ○ | ※ | ○ | ○ |
| 仙台市泉区 | 2623 | 医療法人徳洲会 仙台徳洲会病院 | 022-771-5117 | 高玉町9-8 | 医 | ※ | ※ | ○ | ○ | ○ | ○ | ○ | ○ |
| 仙台市泉区 | 5297 | 独立行政法人地域医療機能推進機構仙台病院 | 022-378-9119 | 紫山2-1-1 | 医 | ○ | ○ | ○ | ○ | ○ | ○ | ○ | ○ |
| 仙台市泉区 | 6338 | 公益財団法人宮城厚生協会 泉病院 | 022-378-5361 | 長命ヶ丘2-1-1 | × | × | × | ○ | × | × | × | ○ | ○ |
| 石巻市 | 0131 | 医療法人社団仁明会 齋藤病院 | 0225-96-3251 | 山下町1-7-24 | × | × | × | ○ | ○ | ○ | ○ | ○ | ○ |
| 石巻市 | 7936 | 医療法人啓仁会石巻ロイヤル病院 | 0225-73-5888 | 広洲字焼巻2 | 医 | ○ | ○ | ○ | ○ | ○ | ○ | × | × |
| 塩竈市 | 1951 | 医療法人社団赤石会 赤石病院 | 022-362-8131 | 花立町22-42 | × | ○ | ○ | ○ | ○ | ○ | × | ○ | ○ |
| 名取市 | 6730 | 医療法人社団洞口会名取中央クリニック | 022-383-5252 | 増田字柳田8 | × | × | × | ○ | × | ○ | ○ | ○ | ○ |
| 岩沼市 | 5305 | 社会医療法人将道会総合南東北病院 | 0223-23-3775 | 里の杜1-2-5 | 医 | ○ | × | ○ | ○ | ○ | ○ | ○ | ○ |
| 富谷市 | 0125 | 医療法人盟陽会富谷中央病院 | 022-779-5679 | 上桜木2-1-6 | × | × | × | ○ | ○ | ○ | ○ | ○ | ○ |
| 黒川郡大町 | 7408 | 公益社団法人地域医療振興協会 公立黒川病院 | 022-344-1875 | 吉岡字西松木60 | 医 | ○ | ○ | ○ | ○ | ○ | ※ | ○ | ○ |

秋田県

| | | | | | | | | | | | | | |
|-----|------|---------------------|--------------|-------------|---|---|---|---|---|---|---|---|---|
| 秋田市 | 0137 | 社会医療法人明和会 中通健康クリニック | 018-831-6119 | 南通みその町4-17 | 医 | ○ | × | ○ | ○ | × | ○ | ○ | ○ |
| 秋田市 | 0144 | 医療法人運忠会 土崎病院 | 018-845-4121 | 土崎港中央4-4-26 | × | × | × | ○ | ○ | ○ | ○ | ○ | ○ |
| 秋田市 | 8033 | 医療法人栄山会山王胃腸科 | 018-862-5211 | 山王2-1-49 | 医 | × | ○ | ○ | × | ○ | ○ | ○ | ○ |

・記載内容は2024年2月時点の情報となります。今後、健診機関により掲載されている内容が変更となる場合があります。
 ・最新の健診機関情報はパソコン・スマートフォン(URL:https://www.kenpos.jp/)でご確認いただけます。
 ・受診可否やその他受診に関する内容でご不明な点はご予約の際に直接健診機関にお問合せください。

岩手県
宮城県
秋田県

施設健診機関リスト

○…実施可能
×…実施不可
※…実施可能 (条件付)
医…医師採取
自…自己採取



スマートフォン
QRコード

| オプション検査 | | | | | | | | |
|---------|-----|-------|-------|------|-------|------|------|------|
| 子宮細胞診 | マンモ | 乳房エコー | 腹部エコー | 胃部X線 | 胃部内視鏡 | ピロリ菌 | B型肝炎 | C型肝炎 |
| 医 | ○ | × | × | ○ | × | ※ | ○ | ○ |

秋田県

※予約の際は必ず「代行機関は(株)イーウェルです」とお伝えください。
※健診機関へご予約後、(株)イーウェルへ受診券発行依頼を行ってください。

| 市区町村 | 健診機関CD | 健診機関名称 | 電話番号 | 住所 | 子 | マ | 乳 | 腹 | 胃 | 胃 | ピ | B | C |
|------|--------|----------------|--------------|--------------|---|---|---|---|---|---|---|---|---|
| 能代市 | 0150 | 能代厚生医療センター | 0185-52-3111 | 落合字上前田地内 | 医 | ○ | × | × | ○ | × | ※ | ○ | ○ |
| 北秋田市 | 9096 | JA秋田厚生連北秋田市民病院 | 0186-62-7010 | 下杉字上清水沢16-29 | 医 | ○ | × | ○ | ○ | ○ | × | ○ | ○ |

山形県

| | | | | | | | | | | | | | |
|-----|------|-----------------------------|--------------|------------|---|---|---|---|---|---|---|---|---|
| 山形市 | 0158 | 公立学校共済組合 東北中央病院 | 023-623-5186 | 和合町3丁目2番5号 | 医 | ○ | × | ○ | ○ | ○ | ※ | ○ | ○ |
| 山形市 | 5319 | 医療法人徳洲会 山形徳洲会病院 | 023-647-3418 | 清住町2-3-51 | 医 | ○ | ○ | ○ | ○ | ○ | ○ | ○ | ○ |
| 山形市 | 5320 | 一般財団法人全日本労働福祉協会東北支部山形健診センター | 023-673-0707 | 西崎49-6 | 医 | ○ | ○ | ○ | ○ | ○ | ○ | ○ | ○ |
| 山形市 | 6227 | 一般財団法人日本健康管理協会山形健康管理センター | 023-664-0351 | 桧町4-8-30 | 医 | ○ | ○ | ○ | ○ | ○ | ○ | ○ | ○ |
| 米沢市 | 1958 | 一般財団法人 三友堂病院 | 0238-24-3710 | 福田町2-1-55 | 医 | ○ | × | × | ○ | × | ※ | ※ | ※ |
| 米沢市 | 2625 | 医療法人舟山病院 | 0238-23-4435 | 駅前2-4-8 | 医 | ○ | ○ | ○ | ○ | ○ | ※ | ○ | ○ |
| 米沢市 | 5322 | 公益財団法人やまがた健康推進機構 米沢検診センター | 0238-21-8811 | 西大通1-5-66 | 医 | ○ | × | ○ | ○ | × | × | ○ | ○ |
| 鶴岡市 | 0169 | 医療生活協同組合やまがた鶴岡協立病院 | 0235-23-6060 | 文圃町9-34 | 医 | ○ | × | ○ | ○ | ○ | ※ | ○ | ○ |
| 鶴岡市 | 1962 | 一般社団法人鶴岡地区医師会 荘内地区健康管理センター | 0235-22-6445 | 馬場町1-45 | 医 | ○ | ※ | ○ | ○ | × | ※ | ○ | ○ |
| 酒田市 | 0172 | 医療法人健友会 本間病院 | 0234-22-3051 | 中町3-5-23 | 医 | ○ | ○ | ○ | ○ | ○ | ○ | ○ | ○ |

福島県

| | | | | | | | | | | | | | |
|-------|------|-----------------------------|--------------|----------------|---|---|---|---|---|---|---|---|---|
| 福島市 | 0176 | 医療法人社団敬愛会福島西部病院健診センター | 024-533-2122 | 東中央3-15 | 医 | ○ | ○ | ○ | ○ | ○ | ○ | ○ | ○ |
| 福島市 | 0177 | 福島医療生協 わたり病院健診センター | 024-522-3446 | 渡利字中江町34 | 医 | ○ | ○ | ○ | ○ | ○ | × | ※ | ※ |
| 福島市 | 1914 | 公益財団法人福島県労働保健センター | 024-554-1125 | 冲高字北貴船1-2 | 医 | ○ | ○ | ○ | ○ | ○ | ○ | ○ | ○ |
| 福島市 | 1917 | 一般財団法人脳神経疾患研究所附属 南東北福島病院 | 024-593-6257 | 荒井北3-1-13 | × | × | × | × | × | × | × | × | × |
| 福島市 | 5325 | クリニック21 | 024-521-5581 | 栄町6-6ユニックスビル2F | × | × | × | ○ | ○ | ○ | ○ | ○ | ○ |
| 福島市 | 6947 | 医療法人創仁会東日本診療所 | 024-545-5801 | 成川字台28-1 | 医 | × | ○ | ○ | ○ | × | ○ | ○ | ○ |
| 会津若松市 | 0189 | 穴澤病院 | 0242-22-4024 | 宮町1-1 | × | × | × | ○ | ○ | × | ○ | ○ | ○ |
| 郡山市 | 0182 | 一般財団法人慈山会医学研究所付属坪井病院 | 024-946-0808 | 安積町長久保1-10-13 | 医 | ○ | ○ | ○ | ○ | ○ | ○ | ○ | ○ |
| 郡山市 | 1809 | 公益財団法人湯浅報恩会寿泉堂クリニック | 024-939-4616 | 駅前1-5-7 | 医 | ○ | ○ | ○ | ○ | ○ | ○ | ※ | ※ |
| 郡山市 | 5327 | 明信会 今泉西病院 | 024-934-1515 | 朝日2-18-8 | 医 | ○ | × | ○ | ○ | ○ | ○ | ○ | ○ |
| 郡山市 | 9437 | 公益財団法人福島県労働保健センターこおりやま健診プラザ | 024-983-7661 | 喜久田町卸2-15-1 | 医 | ○ | ○ | ○ | ○ | ○ | ○ | ○ | ○ |
| いわき市 | 0193 | 医療法人郡山病院いわき健康管理センター | 0246-28-9388 | 中央台飯野4-9-2 | 医 | ○ | × | ○ | ○ | × | × | ※ | ※ |
| いわき市 | 2815 | 社団医療法人呉羽会呉羽総合病院 | 0246-62-3075 | 錦町落合1-1 | 医 | ○ | × | ○ | ○ | ○ | ○ | ○ | ○ |
| いわき市 | 5332 | 恒温会 いわき草木台総合クリニック | 0246-28-1145 | 草木台5-1-5 | 医 | ○ | × | ○ | ○ | ○ | ○ | ○ | ○ |
| いわき市 | 5333 | 公益財団法人ときわ会磐城中央病院 | 0570-200-280 | 小名浜南富岡字富士前41 | 医 | ○ | × | ○ | ○ | ○ | ※ | ○ | ○ |
| いわき市 | 9017 | 公益財団法人福島県労働保健センターいわき健診プラザ | 0246-84-6602 | 好間工業団地27-7 | 医 | ○ | ○ | × | ○ | ○ | ○ | ※ | ※ |
| いわき市 | 9401 | 社団医療法人尚佑会矢吹病院 | 0246-63-1818 | 佐糠町東1-18-3 | × | × | × | × | × | × | ○ | ○ | ○ |
| 白河市 | 6885 | 敦記念 田口医院 | 0248-24-1111 | 郭内11 | × | × | × | ○ | × | ○ | ○ | ○ | ○ |
| 須賀川市 | 9422 | 医療法人社団三成会南東北春日リハビリテーション病院 | 0248-63-7106 | 南上町123-1 | 医 | ○ | ○ | × | ○ | × | × | × | × |
| 二本松市 | 6529 | 医療法人辰星会 柞病院 | 0243-22-2828 | 本町1-103 | 医 | ○ | × | ○ | ○ | ○ | ○ | ○ | ○ |
| 伊達郡国助 | 1929 | 公立藤田総合病院 | 024-585-2121 | 大字塚野目字三本木14 | 医 | ○ | × | ○ | ○ | ○ | × | ※ | ※ |
| 鮎川郡鮎川 | 1928 | 公益財団法人 会田病院 | 0248-42-3592 | 本町216 | 医 | ○ | × | × | ○ | ○ | × | × | × |

茨城県

| | | | | | | | | | | | | | |
|-----|------|------------------------|--------------|-----------------|---|---|---|---|---|---|---|---|---|
| 水戸市 | 0227 | 医療法人社団啓和会 東関東クリニック | 029-221-1200 | 白梅3-4-8 | 医 | × | ○ | ○ | ○ | ○ | ○ | ○ | ○ |
| 水戸市 | 5337 | 茨城保健生活協同組合 城南病院 | 029-226-3080 | 城南3-15-17 | × | × | × | ○ | ○ | ○ | ○ | ○ | ○ |
| 水戸市 | 5339 | 医療法人社団啓和会 いばらき健康管理センター | 029-243-6220 | 見川町丹下ノ牧2131-143 | 医 | ○ | ○ | ○ | ○ | × | ○ | ○ | ○ |

施設健診機関リスト

○…実施可能
×…実施不可

※…実施可能
(条件付)

医…医師採取
自…自己採取



| オプション検査 | | | | | | |
|---------|-----|-------|-------|------|-------|------|
| 子宮細胞診 | マンモ | 乳房エコー | 腹部エコー | 胃部X線 | 胃部内視鏡 | ピロリ菌 |
| | | | | | | |
| | | | | | | |
| | | | | | | |
| | | | | | | |
| | | | | | | |

茨城県 ※予約の際は必ず「代行機関は(株)イーウェルです」とお伝えください。
※健診機関へご予約後、(株)イーウェルへ受診券発行依頼を行ってください。

| 市区町村 | 健診機関CD | 健診機関名称 | 電話番号 | 住所 | 子宮細胞診 | マンモ | 乳房エコー | 腹部エコー | 胃部X線 | 胃部内視鏡 | ピロリ菌 | B型肝炎 | C型肝炎 |
|--------|--------|----------------------------------|--------------|---------------------|-------|-----|-------|-------|------|-------|------|------|------|
| 水戸市 | 6129 | 医療法人社団協栄会 大久保病院 | 029-254-4555 | 石川4-4040-32 | × | × | × | ○ | ○ | ○ | ○ | ○ | ○ |
| 水戸市 | 6221 | 医療法人社団青潤会 青柳病院 | 029-231-2341 | 柳町2-10-11 | × | × | × | ○ | ○ | ○ | ○ | ※ | ※ |
| 水戸市 | 6599 | 医療法人社団北水会 北水会記念病院 | 029-303-3005 | 東原3-2-1 | 医 | ○ | ○ | ○ | ○ | ○ | ○ | ※ | ※ |
| 水戸市 | 7671 | 医療法人社団道心会いちょう坂クリニック | 029-306-7251 | 三の丸1-4-73水戸京成ビル1F | × | × | ○ | ○ | ○ | ○ | ○ | ○ | ○ |
| 水戸市 | 8280 | 社会医療法人財団古宿会水戸中央病院健診センター百合が丘 | 029-309-8521 | 六反田町1136-1 | 医 | ○ | ○ | ○ | ○ | ○ | ○ | ○ | ○ |
| 日立市 | 1835 | 公益財団法人日立メディカルセンター | 0294-33-5911 | 幸町1-17-1 | 医 | ○ | ○ | × | ○ | × | × | × | × |
| 日立市 | 1971 | 社会医療法人愛宣会 ひたち医療センター | 0294-36-2551 | 鮎川町2-8-16 | × | × | × | ○ | ○ | ○ | ○ | ※ | ※ |
| 日立市 | 6116 | 医療法人社団日鉱記念病院 | 0294-24-1215 | 宮田町1-4-1 | 自 | × | ○ | ○ | ○ | ○ | ○ | ○ | ○ |
| 日立市 | 6266 | 医療法人群羊会 久慈茅根病院 | 0294-52-2119 | 久慈町4-16-10 | × | × | × | ○ | × | × | × | × | × |
| 土浦市 | 0203 | 田谷医院 | 029-823-2636 | 生田町3-27 | 医 | × | ○ | ○ | ○ | ○ | ○ | ※ | ○ |
| 土浦市 | 6953 | 医療法人慈厚会野上病院 | 029-822-0145 | 東崎町6-8 | 医 | × | ○ | ○ | ○ | ○ | ○ | ○ | ○ |
| 古河市 | 1826 | 医療法人徳洲会古河総合病院 | 0280-48-0638 | 鴻巣1555 | 医 | ○ | ○ | ○ | ○ | ○ | ○ | ○ | ○ |
| 結城市 | 1653 | 社会医療法人社団同樹会結城病院 | 0296-33-4172 | 結城9629-1 | 医 | ○ | ○ | ○ | ○ | ○ | ○ | ○ | ○ |
| 結城市 | 2735 | 城西総合健診センター | 0296-33-0115 | 大字結城10745-24 | 医 | ○ | ○ | ○ | ○ | × | ○ | ○ | ○ |
| 龍ヶ崎市 | 0211 | 医療法人竜仁会 牛尾病院 | 0297-66-6111 | 馴柴町1-15-1 | × | ○ | ○ | ○ | ○ | ○ | ○ | ※ | ※ |
| 龍ヶ崎市 | 5346 | 龍ヶ崎済生会総合健診センター | 0297-63-7178 | 中里1-1 | 医 | ○ | ○ | ○ | ○ | ○ | ○ | ※ | ○ |
| 龍ヶ崎市 | 9047 | 医療法人社団健幸福会龍ヶ崎大徳ヘルシークリニック | 0297-61-0026 | 大徳町1298-3大徳ヘルシービル2F | × | × | × | ○ | ○ | ○ | ○ | ○ | ○ |
| 下妻市 | 0215 | 医療法人光潤会平間病院 | 0296-49-8010 | 江2051 | × | ○ | × | × | ○ | ○ | ○ | × | × |
| 下妻市 | 7383 | 医療法人坂入医院 | 0296-43-6391 | 高道祖5683-1 | × | × | × | ○ | × | ○ | ○ | ○ | ○ |
| 取手市 | 0213 | 公益社団法人 取手市医師会 取手北相馬保健医療センター医師会病院 | 0297-71-9500 | 野々井1926 | 医 | ○ | ○ | × | × | × | × | ○ | ○ |
| 取手市 | 2634 | JAとりで総合医療センター | 0297-74-0622 | 本郷2-1-1 | 医 | ※ | ○ | ○ | × | ○ | ○ | ○ | ○ |
| 取手市 | 5349 | 医療法人社団宗仁会病院 | 0297-85-8341 | 岡1493 | × | × | × | ○ | ○ | ○ | ○ | ○ | ○ |
| 牛久市 | 5350 | 社会医療法人若竹会 セントラル総合クリニック | 029-874-7985 | 上柏田4-58-1 | 医 | ○ | ○ | ○ | ○ | ○ | ○ | ○ | ○ |
| 牛久市 | 6753 | 医療法人社団桜水会柏田診療所 | 029-830-7000 | 上柏田2-39-1 | × | × | × | × | × | × | × | × | × |
| つくば市 | 1822 | 医療法人社団双愛会 つくば双愛病院 | 029-878-5007 | 高崎1008 | 医 | ○ | ○ | ○ | ○ | ○ | ○ | ○ | ○ |
| つくば市 | 9335 | 医療法人社団筑三会筑波胃腸病院 | 029-869-8666 | 高見原1-2-39 | × | × | × | ○ | ○ | ○ | ○ | × | × |
| ひたちなか市 | 6188 | 医療法人社団愛友会勝田病院 | 029-271-0011 | 中根5125-2 | × | × | × | ○ | ○ | ○ | ○ | ○ | ○ |
| 鹿嶋市 | 1833 | 医療法人社団善仁会 小山記念病院健康管理センター | 0299-85-1139 | 厨5-1-2 | 医 | ○ | ○ | ○ | ○ | ○ | ○ | ※ | ○ |
| 守谷市 | 6609 | 医療法人慶友会 守谷慶友病院 | 0297-46-0877 | 立沢980-1 | 自 | ○ | ○ | ○ | ○ | ○ | ○ | ○ | ○ |
| 神栖市 | 1834 | 社会福祉法人恩賜財団済生会 神栖済生会病院 | 0299-97-2116 | 知手中央7-2-45 | 医 | ○ | ○ | ○ | ○ | ○ | ○ | ○ | ○ |
| 神栖市 | 2830 | 社会福祉法人白十字会 白十字総合病院 | 0299-93-1779 | 賀2148 | 医 | ○ | ○ | ○ | × | ○ | ○ | ○ | ○ |
| 神栖市 | 6238 | 医療法人社団土合会 渡辺病院 | 0479-48-2121 | 土合本町2-9809-20 | 自 | × | ○ | ○ | ○ | ○ | ○ | ○ | ○ |
| 神栖市 | 8143 | 一般社団法人日本健康倶楽部茨城支部東部地区健康管理クリニック | 0299-96-3894 | 東和田7911 | 医 | ○ | ○ | ○ | × | ○ | × | × | × |
| 稲敷郡阿見町 | 5354 | 医療法人社団仁誠会 阿見第一クリニック | 029-887-3511 | 中郷2-30-6 | × | × | × | ○ | ○ | ○ | × | ○ | ○ |
| 稲敷郡阿見町 | 6225 | 医療法人印南クリニック | 029-834-2222 | 荒川本郷1329-1 | × | × | × | ○ | × | × | ○ | ○ | ○ |
| 猿島郡境町 | 8716 | JA茨城県厚生連茨城西南医療センター病院 | 0280-33-3777 | 2190 | × | × | × | × | ○ | × | × | × | × |

茨城県
栃木県

栃木県

| | | | | | | | | | | | | | |
|------|------|-------------------------|--------------|--------------------|---|---|---|---|---|---|---|---|---|
| 宇都宮市 | 0239 | 医療法人関湊記念会 関湊記念会クリニック | 028-643-0990 | 本町5-12東武ホテルグランデ5F | 医 | ○ | ○ | ○ | ○ | ○ | ○ | ○ | ○ |
| 宇都宮市 | 0240 | 公益財団法人栃木県保健衛生事業団 | 028-623-8383 | 駒生町3337-1とちぎ健康の森3F | 医 | ○ | ○ | ○ | ○ | × | ○ | ○ | ○ |
| 宇都宮市 | 0242 | 独立行政法人地域医療機能推進機構うつのみや病院 | 028-688-5522 | 南高砂町11-17 | 医 | ○ | ○ | × | ○ | × | ○ | ○ | ○ |

・記載内容は2024年2月時点の情報となります。今後、健診機関により掲載されている内容が変更となる場合があります。
・最新の健診機関情報はパソコン・スマートフォン(URL:https://www.kenpos.jp/)でご確認いただけます。
・受診可否やその他受診に関する内容で不明な点はご予約の際に直接健診機関にお問合せください。

施設健診機関リスト

○…実施可能
×…実施不可

※…実施可能
(条件付)

医…医師採取
自…自己採取



スマートフォン
QRコード

オプション検査

| 子宮細胞診 | マンモ | 乳房エコー | 腹部エコー | 胃部X線 | 胃部内視鏡 | ピロリ菌 | B型肝炎 | C型肝炎 |
|-------|-----|-------|-------|------|-------|------|------|------|
|-------|-----|-------|-------|------|-------|------|------|------|

栃木県

※予約の際は必ず「代行機関は(株)イーウェルです」とお伝えください。
※健診機関へご予約後、(株)イーウェルへ受診券発行依頼を行ってください。

| 市区町村 | 健診機関CD | 健診機関名称 | 電話番号 | 住所 | 子宮細胞診 | マンモ | 乳房エコー | 腹部エコー | 胃部X線 | 胃部内視鏡 | ピロリ菌 | B型肝炎 | C型肝炎 |
|-------|--------|----------------------------|--------------|---------------------------|-------|-----|-------|-------|------|-------|------|------|------|
| 宇都宮市 | 0244 | 宇都宮東病院 健診センター | 028-683-5771 | 平出町368-8 | 医 | ○ | ○ | ○ | ○ | ○ | ○ | ○ | ○ |
| 宇都宮市 | 1642 | 社会医療法人中山会 宇都宮記念病院 総合健診センター | 0570-077-831 | 大通り1-3-16 | 医 | ○ | ○ | ○ | ○ | ○ | ○ | ○ | ○ |
| 宇都宮市 | 6455 | 医療法人宇都宮健康クリニック | 028-666-2201 | 徳次郎町5-5 | 医 | ○ | ○ | ○ | ○ | × | ○ | ○ | ○ |
| 宇都宮市 | 6754 | 医療法人富士見会ミヤ健康クリニック | 028-667-8181 | ゆいの社3-2-23 | 医 | × | ○ | ○ | ○ | ○ | ○ | × | × |
| 宇都宮市 | 9037 | 医療法人社団健暉会清原診療所 | 028-666-3800 | 清原工業団地15-1 清原工業団地管理センター2F | 自 | × | × | ○ | ○ | × | ○ | × | × |
| 足利市 | 0261 | 一般社団法人足利市医師会メディカルセンター | 0284-22-4063 | 本城3-2022-1 | 医 | ○ | × | × | ○ | × | ○ | ○ | ○ |
| 栃木市 | 1847 | 一般財団法人とちぎメディカルセンター総合健診センター | 0282-22-0337 | 境町27-21 | 医 | ○ | ○ | ○ | ○ | ○ | ※ | ※ | ※ |
| 佐野市 | 1846 | 社会医療法人財団佐野メディカルセンター佐野市民病院 | 0283-62-9021 | 田沼町1832-1 | 医 | ○ | ○ | ○ | ○ | ○ | ○ | ○ | ○ |
| 佐野市 | 6930 | 医療法人いぶき会 小倉医師会通りクリニック | 0283-27-2775 | 植上町1752-2 | 自 | ○ | ○ | ○ | × | ○ | ○ | ○ | ○ |
| 鹿沼市 | 1839 | 上都賀厚生農業協同組合連合会 上都賀総合病院 | 0289-64-2168 | 下田町1-1033 | 医 | ※ | ※ | ○ | ○ | ○ | ※ | ○ | ○ |
| 小山市 | 0266 | 星野会 星野病院 | 0285-23-7227 | 粟宮1-7-8 | 医 | ○ | ○ | ○ | ○ | ○ | ○ | ○ | ○ |
| 小山市 | 1840 | 医療法人さくら会さくらのクリニック | 0285-37-1221 | 卒島244-1 | × | × | × | × | × | × | ○ | ○ | ○ |
| 真岡市 | 0249 | 医療法人福田会 福田記念病院健診部 | 0285-84-7765 | 台町2461 | 医 | ○ | ○ | ○ | ○ | ○ | ○ | ○ | ○ |
| 大田原市 | 0259 | 亮仁会 那須中央病院総合健診センター | 0287-29-2525 | 下石上1453 | 医 | ○ | ○ | ○ | ○ | ○ | ○ | ○ | ○ |
| 大田原市 | 1841 | 那須赤十字病院 | 0287-23-1122 | 中田原1081-4 | × | × | × | × | × | × | × | × | × |
| 矢板市 | 1849 | 学校法人国際医療福祉大学国際医療福祉大学塩谷病院 | 0287-44-1322 | 富田77 | 医 | ○ | ○ | ○ | ○ | × | ※ | ○ | ○ |
| 那須塩原市 | 5363 | 国際医療福祉大学病院予防医学センター | 0287-38-2751 | 井口537-3 | 医 | ○ | ○ | ○ | ○ | × | ○ | ○ | ○ |
| さくら市 | 6057 | 社会医療法人恵生会 黒須病院 | 028-681-8811 | 氏家2650 | 医 | ○ | ○ | ○ | ○ | ○ | ○ | ○ | ○ |

群馬県

| | | | | | | | | | | | | | |
|------|------|---------------------------------------|--------------|-------------------|---|---|---|---|---|---|---|---|---|
| 前橋市 | 0279 | 医療法人新瑛会前橋ふえきクリニック | 027-224-2818 | 表町2-27-22 | 医 | × | ○ | ○ | ○ | ○ | ○ | ○ | ○ |
| 前橋市 | 0280 | 群馬中央医療生活協同組合 前橋協立病院 | 027-265-3511 | 朝倉町828-1 | 医 | ○ | × | ○ | ○ | ○ | ○ | ○ | ○ |
| 前橋市 | 0297 | 医療法人大山クリニック | 027-266-5410 | 山王町2-20-16 | 医 | × | ○ | ○ | × | ○ | ○ | ○ | ○ |
| 前橋市 | 2629 | 独立行政法人地域医療機能推進機構群馬中央病院 | 027-243-2212 | 紅雲町1-7-13健康管理センター | 医 | ○ | ※ | ○ | ○ | × | ○ | ※ | ※ |
| 前橋市 | 9082 | 公益財団法人老年病研究所附属病院 | 027-253-5174 | 大友町3-26-8 | × | × | × | × | × | × | ※ | × | × |
| 高崎市 | 0270 | 医療法人社団日高会 日高病院 | 027-362-1944 | 中尾町886 | 医 | ○ | ○ | ○ | ○ | ○ | ○ | ○ | ○ |
| 高崎市 | 0273 | 医療法人社団美心会 黒沢病院附属ヘルスパーククリニック高崎健康管理センター | 027-353-2277 | 矢中町188 | 医 | ○ | ○ | ○ | ○ | × | × | ○ | ○ |
| 高崎市 | 0274 | 医療法人社団慈瑩会いわたバディーズクリニック | 027-347-4560 | 矢中町841 | 医 | × | × | ○ | × | × | ○ | ○ | ○ |
| 高崎市 | 1853 | 医療法人 十薬会 上大類病院 | 027-352-1019 | 上大類町759 | × | × | × | ○ | × | × | ○ | ○ | ○ |
| 高崎市 | 1859 | 医療法人社団三愛会 三愛クリニック | 027-373-3111 | 金古町1758 | 医 | ○ | ○ | ○ | ○ | ○ | ○ | ○ | ○ |
| 高崎市 | 2630 | 医療法人真木会真木病院 | 027-363-8558 | 上並榎町187 | 医 | ○ | ○ | ○ | ○ | ○ | ○ | ○ | ○ |
| 高崎市 | 5371 | 医療法人社団大原会大原病院 | 027-362-5800 | 飯玉町46 | × | × | × | ○ | × | × | ○ | ※ | ※ |
| 高崎市 | 6190 | はるな生活協同組合高崎中央病院 | 027-323-2181 | 高関町498-1 | 医 | ○ | ○ | ○ | ○ | ○ | ○ | ○ | ○ |
| 高崎市 | 7121 | 医療法人民善会細谷たかさきクリニック | 027-352-8181 | 南大類町888-1 | 医 | ○ | ○ | ○ | ○ | ○ | ○ | ○ | ○ |
| 高崎市 | 7465 | 医療法人井上病院 | 027-329-5875 | 通町55 | 医 | ○ | × | ○ | ○ | ○ | ○ | ○ | ○ |
| 伊勢崎市 | 0282 | 一般社団法人 伊勢崎佐波医師会病院 成人病検診センター | 0270-26-7878 | 下植木町502 | 医 | ○ | ○ | ○ | ○ | ○ | × | × | × |
| 伊勢崎市 | 1854 | 社会医療法人鶴谷会鶴谷病院健診センター | 0270-74-1800 | 境百々421 | 医 | ○ | ※ | ○ | ○ | ○ | ○ | ○ | ○ |
| 太田市 | 1969 | イムス太田中央総合病院 | 0276-37-8118 | 東今泉町875-1 | 医 | ○ | ○ | ○ | ○ | ○ | ○ | ○ | ○ |
| 沼田市 | 1868 | 社会医療法人輝城会沼田脳神経外科循環器科病院 | 0120-40-2288 | 栄町8 | 医 | ○ | ○ | ○ | ○ | ○ | ○ | ○ | ○ |
| 安中市 | 1870 | 医療法人誠和会正田病院 | 027-395-5566 | 安中1-16-32 | 医 | ○ | × | ○ | ○ | ○ | ○ | × | × |
| 安中市 | 5380 | 公益財団法人群馬慈恵会 松井田病院 | 027-393-1301 | 松井田町新堀1300-1 | × | × | × | ○ | ○ | ○ | ○ | ○ | ○ |

施設健診機関リスト

○…実施可能
×…実施不可
※…実施可能
(条件付)
医…医師採取
自…自己採取



スマートフォン
QRコード

| オプション検査 | | | | | | | | |
|---------|-----|-------|-------|------|-------|------|------|------|
| 子宮細胞診 | マンモ | 乳房エコー | 腹部エコー | 胃部X線 | 胃部内視鏡 | ピロリ菌 | B型肝炎 | C型肝炎 |
| ○ | × | × | ○ | ○ | ○ | ※ | ※ | ※ |
| × | × | × | ○ | × | × | ○ | ○ | ○ |
| 医 | ○ | ○ | ○ | ○ | ○ | ○ | ○ | ○ |
| × | × | × | ○ | ○ | ○ | ○ | ○ | ○ |

群馬県

※予約の際は必ず「代行機関は(株)イーウェルです」とお伝えください。
※健診機関へご予約後、(株)イーウェルへ受診券発行依頼を行ってください。

| 市区町村 | 健診機関CD | 健診機関名称 | 電話番号 | 住所 | 子 | マ | 乳 | 腹 | 胃 | 胃 | ピ | B | C | |
|--------|--------|------------------|--------------|----------------|---|---|---|---|---|---|---|---|---|---|
| みどり市 | 8043 | 医療法人日望会みどり病院 | 0277-76-1107 | 笠懸町鹿2646-2 | 医 | ○ | × | ○ | ○ | ○ | ○ | ※ | ※ | ※ |
| 吾妻郡長野町 | 2742 | 医療法人長生病院 | 0279-82-2188 | 大字長野原71 | × | × | × | ○ | × | × | ○ | ○ | ○ | ○ |
| 佐波郡玉村町 | 1856 | 医療法人樹心会 角田病院 | 0270-50-3315 | 上新田675-4健診センター | 医 | ○ | ○ | ○ | ○ | ○ | ○ | ○ | ○ | ○ |
| 邑楽郡明和町 | 9268 | 医療法人海宝会明和セントラル病院 | 0276-60-5401 | 中谷331-1 | × | × | × | ○ | ○ | ○ | ○ | ○ | ○ | ○ |

埼玉県

| | | | | | | | | | | | | | | |
|----------|------|-----------------------------------|--------------|----------------------|---|---|---|---|---|---|---|---|---|---|
| さいたま市西区 | 0303 | 三慶会 指扇療養病院 | 048-623-1104 | 宝来1348-1 | × | × | × | × | ○ | × | × | ○ | ○ | ○ |
| さいたま市北区 | 0302 | 医療法人へブロン会大宮中央総合病院 | 048-653-5266 | 東大成町1-227 | 医 | ○ | ○ | ○ | ○ | ○ | ○ | ○ | ○ | ○ |
| さいたま市北区 | 5385 | 医療法人社団協友会彩の国東大宮メディカルセンター | 048-665-6210 | 土呂町1522 | 医 | ○ | ○ | ○ | ○ | ○ | ○ | ○ | ※ | ※ |
| さいたま市北区 | 7468 | 医療法人福慈会夢眠クリニック大宮北夢眠さいたま健診センター | 048-662-1155 | 奈良町32-4 | 自 | × | ○ | ○ | ○ | ○ | ○ | ○ | ○ | ○ |
| さいたま市東区 | 0301 | 医療法人 大宮シティクリニック | 0570-039-489 | 桜木町1-7-5ソニックシティビル30F | 医 | ○ | ○ | ○ | ○ | × | ※ | ※ | ※ | ※ |
| さいたま市東区 | 2894 | 医療法人インテグレス大宮エヴァグリーンクリニック | 048-788-3231 | 下町2-16-1アクロスビル3F | × | ○ | ○ | ○ | ○ | ○ | ○ | ○ | ○ | ○ |
| さいたま市東区 | 5383 | 医療法人社団哺育会アルシェクリニック | 048-640-6561 | 桜木町2-1-1アルシェ8・9F | 医 | ○ | ○ | ○ | ○ | ○ | × | ○ | ○ | ○ |
| さいたま市東区 | 9389 | 総合健診センターヘルチェック大宮センター | 0570-012-489 | 大門町2-118大宮門街 3F | 医 | ○ | ○ | ○ | ○ | × | ○ | ○ | ○ | ○ |
| さいたま市東区 | 5384 | 医療法人若葉会さいたま記念病院 | 048-686-3111 | 東宮下字西196 | × | × | × | ○ | ○ | ○ | ○ | ○ | ※ | ※ |
| さいたま市中央区 | 9105 | 医療法人社団メディールおや消化器内科クリニック健診棟 | 048-829-7484 | 本町東3-4-7 | × | × | × | ○ | × | ○ | ○ | ○ | ○ | ○ |
| さいたま市中央区 | 9211 | 医療法人社団彩の風さいたま中央クリニック | 048-858-0003 | 上落合8-3-32ホームズさいたま中央店 | 自 | ○ | ○ | ○ | × | ○ | ○ | ○ | ○ | ○ |
| さいたま市南区 | 3298 | 医療法人社団 松弘会 三愛病院 | 048-865-5300 | 田島4-35-17 | 医 | ○ | ○ | ○ | ○ | ○ | ○ | ○ | ○ | ○ |
| さいたま市南区 | 5387 | 医療法人聖仁会西部総合病院健診センター | 048-854-1114 | 上大久保890-1 | 医 | ○ | ○ | ○ | ○ | ○ | ○ | ○ | ○ | ○ |
| さいたま市南区 | 0299 | 浦和医師会健診センター | 048-824-1772 | 常盤6-4-18 | 医 | ○ | × | ○ | ○ | × | × | ○ | ○ | ○ |
| さいたま市南区 | 7108 | 医療法人智健会イーストメディカルクリニック | 048-799-2211 | 東高砂町11-1浦和PARCO7階 | 医 | ○ | ○ | ○ | ○ | ○ | ○ | ○ | ○ | ○ |
| さいたま市南区 | 8841 | ねもと内科 | 048-753-9510 | 北浦和1-16-7小川ビル1-B | × | × | × | ○ | × | ○ | ○ | ○ | ○ | ○ |
| さいたま市南区 | 0311 | 医療法人博朋会 北濱ライフクリニック | 048-838-5666 | 四谷2-1-3 | × | × | ○ | ○ | × | ○ | ○ | ○ | ○ | ○ |
| さいたま市南区 | 9415 | 医療法人心施和顔施会ほうじゅ南浦和クリニック南浦和健診プレイス | 0120-790-048 | 南浦和1-25-1-1F | 医 | ○ | ○ | ○ | ○ | ○ | ○ | ○ | ○ | ○ |
| さいたま市南区 | 5390 | 医療法人慈正会 レインボークリニック | 048-758-3891 | 本町3-2-5ワッツ東館2F | 医 | ○ | ○ | ○ | ○ | ○ | ○ | ○ | ○ | ○ |
| 川越市 | 2017 | 医療法人刀圭会本川越病院 | 049-222-0533 | 中原町1-12-1 | 自 | × | × | ○ | ○ | × | ○ | ※ | ※ | ※ |
| 川越市 | 2689 | 医療法人ユーカリ 武蔵野総合病院 | 049-237-6099 | 大字大袋新田977-9 | × | ○ | ○ | ○ | ○ | ○ | ○ | ○ | ○ | ○ |
| 川越市 | 5393 | 医療法人豊仁会 三井病院 | 049-222-7217 | 連雀町19-3 | 医 | ○ | ○ | ○ | ○ | ○ | ○ | ○ | ○ | ○ |
| 川越市 | 6788 | 医療法人聖心会南古谷病院 | 049-235-7777 | 久下戸110 | × | × | × | × | ○ | ○ | × | × | × | × |
| 川越市 | 8970 | 医療法人直心会帯津三敬病院 | 049-236-0050 | 大字大中居545 | × | ○ | ○ | ○ | ○ | ○ | ○ | ○ | ○ | ○ |
| 熊谷市 | 0346 | 藤和会 藤間病院 総合健診システム | 048-524-0146 | 末広2-138 | 医 | ○ | ○ | ○ | ○ | × | × | × | × | × |
| 熊谷市 | 2006 | 医療法人社団紘智会 籠原病院 | 048-532-6747 | 美土里町3-136 | 医 | × | ○ | ○ | ○ | ○ | ○ | ○ | ○ | ○ |
| 熊谷市 | 5395 | 医療法人クレモナ会ティーエムクリニック | 048-533-8837 | 三ヶ尻48 | 医 | ○ | ○ | ○ | ○ | ○ | ○ | ○ | ○ | ○ |
| 川口市 | 2003 | 社会福祉法人恩賜財団済生会支部埼玉県済生会川口総合病院健診センター | 0570-08-2211 | 西川口5-11-5 | × | × | × | ○ | × | × | ○ | ○ | ○ | ○ |
| 川口市 | 7433 | 川口パークタワークリニック | 048-299-4106 | 幸町1-7-1川口パークタワー2F | 医 | ○ | ○ | ○ | ○ | ○ | ○ | ○ | ○ | ○ |
| 川口市 | 7437 | 社会医療法人社団大成会武南病院附属クリニック | 048-282-8226 | 東本郷1432 | 医 | ○ | ○ | ○ | ○ | ○ | ○ | ※ | ○ | ○ |
| 川口市 | 8065 | 医療法人あかつき会はとがや病院 | 048-281-1468 | 坂下町4-16-26 | × | × | × | × | × | × | × | × | × | × |
| 行田市 | 6789 | 医療法人社団清幸会 行田中央総合病院 | 048-553-2426 | 富士見町2-17-17 | 医 | ○ | ○ | ○ | ○ | ○ | ○ | ○ | ○ | ○ |
| 秩父市 | 5399 | 医療法人花仁会秩父病院 | 0494-22-3023 | 和泉町20 | 医 | ○ | ○ | ○ | ○ | ○ | ○ | × | × | × |
| 所沢市 | 0342 | 医療法人社団秀栄会 所沢第一病院 | 04-2937-6241 | 下安松1559-1 | 医 | ○ | ○ | ○ | ○ | ○ | ○ | ○ | ○ | ○ |
| 所沢市 | 5401 | 医療法人社団和風会 所沢中央病院健診クリニック | 04-2997-5500 | 久米551-3東亜東口ビルディング3F | 医 | ○ | ○ | ○ | ○ | ○ | ○ | ○ | ※ | ○ |

・記載内容は2024年2月時点の情報となります。今後、健診機関により掲載されている内容が変更となる場合があります。
・最新の健診機関情報はパソコン・スマートフォン(URL:https://www.kenpos.jp/)でご確認いただけます。
・受診可否やその他受診に関する内容でご不明な点はご予約の際に直接健診機関にお問合せください。

群馬県
埼玉県

施設健診機関リスト

○…実施可能 ※…実施可能 (条件付) 医…医師採取 自…自己採取
 ×…実施不可



スマートフォン
QRコード

| | | オプション検査 | | | | | | | | | | | |
|------|--------|--------------------------------|--------------|--------------------------|-------|-----|-------|-------|------|-------|------|------|------|
| 市区町村 | 健診機関CD | 健診機関名称 | 電話番号 | 住所 | 子宮細胞診 | マンモ | 乳房エコー | 腹部エコー | 胃部X線 | 胃部内視鏡 | ピロリ菌 | B型肝炎 | C型肝炎 |
| 所沢市 | 6297 | 医療法人社団医鳳会並木病院 | 04-2928-1000 | 東狭山ヶ丘5-2753 | 医 | ○ | × | ○ | × | ○ | ○ | ※ | ※ |
| 所沢市 | 6330 | 社会医療法人至仁会 圏央所沢病院 | 04-2920-0518 | 東狭山ヶ丘4-2692-1 | × | × | × | × | × | × | × | × | × |
| 所沢市 | 6790 | 医療法人清和会 新所沢清和病院 | 04-2943-1101 | 神米金141-3 | 自 | × | × | ○ | ○ | ○ | ○ | ○ | ○ |
| 所沢市 | 8114 | はなみずき小手指クリニック所沢健診プレイス | 0120-99-2473 | 小手指町1-16-4-2階 | 医 | ○ | ○ | ○ | ○ | ○ | ○ | ○ | ○ |
| 飯能市 | 5403 | 橘会 飯能中央病院 | 042-972-6161 | 稲荷町12-7 | 医 | ○ | ○ | ○ | ○ | × | × | ○ | ○ |
| 飯能市 | 8332 | 医療法人靖和会飯能市東吾野医療介護センター診療所 | 042-978-2000 | 大字虎秀25-1 | × | × | × | ○ | ○ | ○ | × | × | × |
| 加須市 | 5421 | 埼玉県済生会加須病院 | 0480-70-0666 | 上高柳1680 | 医 | ○ | ○ | ○ | ○ | ○ | ○ | ○ | ○ |
| 本庄市 | 7203 | 医療法人本庄福島病院本庄総合病院 | 0495-22-6648 | 北堀1780 | × | × | × | × | × | × | × | × | × |
| 東松山市 | 2031 | 東松山市立市民病院 | 0493-24-6111 | 大字松山2392 | × | ○ | × | ○ | × | × | × | × | × |
| 東松山市 | 2690 | 東松山医師会病院健診センター | 0493-25-0232 | 神明町1-15-10 | 医 | ○ | ○ | × | × | × | × | × | × |
| 東松山市 | 8382 | 医療法人新井クリニック | 0493-35-5550 | 西本宿1859-1 | × | × | × | × | × | × | × | × | × |
| 春日部市 | 0321 | 医療法人秀和会秀和総合病院 | 048-737-7489 | 谷原新田1200 | 医 | ※ | ○ | ○ | ○ | ○ | ○ | ○ | ○ |
| 春日部市 | 2011 | 梅原病院 | 048-752-2152 | 小淵455-1 | × | × | ○ | ○ | ○ | ○ | ○ | ○ | ○ |
| 春日部市 | 5406 | 医療法人光仁会 春日部厚生病院 | 048-736-1155 | 緑町6-11-48 | × | × | × | ○ | ○ | ○ | ○ | ○ | ○ |
| 春日部市 | 6537 | 医療法人社団嬉泉会春日部嬉泉病院 | 048-736-0111 | 中央1-53-16 | × | × | ○ | ○ | × | ○ | ○ | ○ | ○ |
| 春日部市 | 6869 | 医療法人社団春明会みくに中央クリニック | 048-737-5407 | 中央1-56-18 | × | × | × | ○ | ○ | ○ | ○ | ○ | ○ |
| 狭山市 | 1850 | 医療法人社団清心会至聖病院 | 04-2952-1002 | 下奥富1221 | 医 | ○ | ○ | ○ | ○ | ○ | ○ | ○ | ○ |
| 羽生市 | 0323 | 医療法人徳洲会羽生総合病院 | 048-562-5555 | 下岩瀬446 | 医 | ○ | ○ | ○ | ○ | ○ | ○ | ※ | ※ |
| 鴻巣市 | 2007 | 医療法人社団浩蓉会 埼玉脳神経外科病院 | 048-541-2800 | 上谷664-1 | 自 | × | ○ | ○ | ○ | ○ | ○ | ○ | ○ |
| 鴻巣市 | 6619 | 医療法人社団鴻愛会 こうのす共生病院 | 048-541-7737 | 上谷2073-1 | × | ○ | ○ | ○ | ○ | ○ | × | ○ | ○ |
| 鴻巣市 | 8411 | 医療法人三療会 たけうちクリニック | 048-594-7701 | 本町2-1-7 | × | ○ | ○ | ○ | × | ○ | ○ | ○ | ○ |
| 深谷市 | 5409 | 深谷寄居医師会メディカルセンター | 048-572-2411 | 上柴町西3-6-1 | 医 | ○ | ○ | ○ | ○ | × | ○ | ※ | ※ |
| 上尾市 | 0349 | 医療法人社団愛友会上尾中央第二病院 | 048-781-1902 | 地頭方421-1 | × | × | × | ○ | ○ | × | ○ | ○ | ○ |
| 上尾市 | 0350 | 医療法人藤仁会健康管理センターA-geo・townクリニック | 048-777-2511 | 宮本町3-2-209 | 自 | ○ | ○ | ○ | ○ | × | ○ | ※ | ※ |
| 上尾市 | 2012 | 医療法人社団愛友会上尾中央総合病院 | 048-773-1114 | 柏座1-10-10 | 医 | ○ | ○ | ○ | ○ | ○ | ○ | ○ | ○ |
| 上尾市 | 6538 | 医療法人慈秀会上尾アーバンクリニック | 048-778-8489 | 緑丘3-5-28シンワ緑丘ビル1F | 自 | × | ○ | ○ | ○ | ○ | ○ | ○ | ○ |
| 上尾市 | 7580 | 医療法人社団順信会上尾メディカルクリニック | 048-721-8042 | 原市3133 | × | × | × | ○ | ○ | × | ○ | ○ | ○ |
| 草加市 | 5411 | 医療法人社団協友会メディカルトピア草加病院 | 048-912-3300 | 谷塚1-11-18 | 医 | ○ | ○ | ○ | ○ | ○ | ○ | ○ | ○ |
| 草加市 | 7160 | 医療法人親和会鳳永病院 | 048-924-2631 | 谷塚2-12-15 | × | × | × | × | × | × | × | × | × |
| 草加市 | 9249 | 医療法人社団保清会いまじょうクリニック | 048-941-2140 | 旭町6-1-17ブランタン88'1F | × | × | × | × | × | ○ | ○ | ○ | ○ |
| 越谷市 | 0319 | 医療法人社団協友会越谷誠和病院 | 048-966-5006 | 谷中町4-25-5 | 医 | ○ | × | ○ | ○ | ○ | × | ※ | ※ |
| 蕨市 | 9454 | たかくぼ内科クリニック | 048-432-7555 | 北町2-9-7 | × | × | × | ○ | × | × | × | × | × |
| 戸田市 | 2687 | 医療法人社団東光会戸田中央総合健康管理センター | 0120-388-811 | 上戸田2-32-20 | 医 | ○ | ○ | ○ | ○ | ○ | ○ | ○ | ○ |
| 戸田市 | 2920 | 医療法人慈公会 公平病院 | 048-421-3030 | 笹目南町20-16 | × | ○ | ○ | × | ○ | ○ | ○ | ※ | ※ |
| 戸田市 | 9410 | 医療法人翔誠会MIRAI CLINIC TODA | 048-229-0489 | 本町4-16-17戸田公園メディカルブリッジ3F | 医 | ○ | ○ | ○ | ○ | ○ | ○ | ※ | ○ |
| 入間市 | 2636 | 医療法人永仁会入間ハート病院 | 04-2935-0320 | 小谷田1258-1 | 医 | ○ | ※ | ○ | ○ | ○ | ○ | ○ | ○ |
| 入間市 | 2643 | 医療法人社団宏志会豊岡第一病院 | 04-2933-3345 | 大字黒須1369-3 | 医 | ○ | ○ | ○ | ○ | × | × | ○ | ○ |
| 入間市 | 6439 | 医療法人金子病院 | 04-2962-2204 | 新久680 | 医 | ○ | ○ | × | ○ | ○ | ○ | × | × |
| 志木市 | 8642 | 医療法人社団武蔵野会TMG宗岡中央病院 | 048-472-9211 | 上宗岡5-14-50 | × | ○ | ○ | ○ | ○ | ○ | ○ | ○ | ○ |
| 志木市 | 9406 | 医療法人旗桜会たで健診・内視鏡クリニック | 048-470-7557 | 本町5-25-8ドゥーセットビル4F | × | × | × | ○ | × | ○ | ○ | ○ | ○ |

埼玉県

埼玉県

※予約の際は必ず「代行機関は(株)イーウェルです」とお伝えください。
 ※健診機関へご予約後、(株)イーウェルへ受診券発行依頼を行ってください。

施設健診機関リスト

○…実施可能
×…実施不可
※…実施可能
(条件付)
医…医師採取
自…自己採取



スマートフォン
QRコード

埼玉県

※予約の際は必ず「代行機関は(株)イーウェルです」とお伝えください。
※健診機関へご予約後、(株)イーウェルへ受診券発行依頼を行ってください。

| 市区町村 | 健診機関CD | 健診機関名称 | 電話番号 | 住所 | オプション検査 | | | | | | | | | |
|---------|--------|---------------------------|--------------|----------------------------|---------|-----|-------|-------|------|-------|------|------|------|---|
| | | | | | 子宮細胞診 | マンモ | 乳房エコー | 腹部エコー | 胃部X線 | 胃部内視鏡 | ピロリ菌 | B型肝炎 | C型肝炎 | |
| 桶川市 | 2013 | 医療法人財団聖蹟会 埼玉県中央病院 | 048-776-0022 | 坂田1726 | × | ※ | ※ | ○ | ○ | ○ | ○ | ○ | ○ | ○ |
| 桶川市 | 9368 | 医療法人社団兜中央会中島クリニック巡回健診センター | 048-788-2758 | 倉田289-13 | 自 | × | ○ | ○ | ○ | × | ○ | ○ | ○ | ○ |
| 久喜市 | 7155 | 医療法人 愛生会内科・婦人科クリニック | 0480-21-0721 | 久喜中央4-3-1 | 医 | × | × | × | × | × | × | × | × | × |
| 北本市 | 0354 | 医療法人誠昇会北本共済医院人間ドック健診センター | 048-598-7003 | 下石戸下511-1 | 自 | × | × | × | × | ○ | × | × | × | × |
| 八潮市 | 2016 | 医療法人社団協友会八潮中央総合病院 | 048-998-8001 | 南川崎845 | 医 | ○ | ○ | ○ | ○ | ○ | ○ | ○ | ○ | ○ |
| 富士見市 | 8990 | アイルみずほ台内科クリニック | 049-252-8855 | 東みずほ台1-3-14高野ビルディング店舗103号室 | 自 | × | × | ○ | × | ○ | ○ | ○ | ○ | ○ |
| 三郷市 | 0316 | 医療法人財団健和会 みさと健和病院 | 048-955-5494 | 鷹野4-494-1 | 医 | ○ | ○ | ○ | ○ | × | ○ | ○ | ○ | ○ |
| 三郷市 | 2953 | 医療法人社団愛友会三郷中央総合病院 | 048-953-1382 | 中央4-5-1 | × | ○ | × | ○ | ○ | ○ | ○ | ○ | ※ | ※ |
| 蓮田市 | 5417 | 医療法人顕正会 蓮田病院 | 048-766-8155 | 根金1662-1 | × | ○ | ○ | ○ | ○ | ○ | ○ | ○ | ○ | ○ |
| 坂戸市 | 6174 | 医療法人若葉会若葉病院 | 049-283-3633 | 戸宮609 | 自 | × | × | ○ | ○ | × | ○ | ○ | ○ | ○ |
| 日高市 | 5418 | 医療法人積仁会 旭丘丘病院 | 042-989-0650 | 森戸新田99-1 | 医 | ○ | × | ○ | ○ | ○ | ○ | ○ | ○ | ○ |
| 日高市 | 7585 | 医療法人社団輔正会岡村記念クリニック | 042-989-7766 | 栗坪230-1 | × | × | × | × | × | × | × | × | × | × |
| 吉川市 | 8031 | 医療法人社団協友会 吉川中央総合病院 | 048-940-6181 | 大字平沼111 | × | ○ | ○ | ○ | ○ | ○ | ○ | ○ | ○ | ○ |
| ふじみ野市 | 6375 | 医療法人社団 峻嶺会 松澤クリニック | 049-257-6565 | ふじみ野3-9-20 | 医 | ○ | ○ | ○ | ○ | ○ | ○ | ○ | ※ | ※ |
| 白岡市 | 8175 | 医療法人社団哺育会白岡中央総合病院 | 0480-93-0662 | 小久喜938-12 | 医 | ○ | ○ | ○ | ○ | ○ | ※ | × | ○ | ○ |
| 北足柄伊奈町 | 5419 | 医療法人社団愛友会伊奈病院 | 048-723-6071 | 小室5014-1 | 医 | ○ | ○ | ○ | ○ | × | ○ | ○ | ○ | ○ |
| 比企郡吉見町 | 7046 | 公益財団法人埼玉県健康づくり事業団健診センター | 0493-81-6128 | 江和井410-1 | 医 | ○ | ○ | ○ | ○ | × | ○ | ○ | ○ | ○ |
| 北埼玉郡松伏町 | 6452 | 医療法人社団明日佳 埼玉あすか松伏病院 | 048-992-0411 | 松伏1263-5 | × | × | × | × | ○ | × | ○ | × | × | × |

千葉県

| | | | | | | | | | | | | | | |
|---------|------|-----------------------------------------------|--------------|------------------------------|---|---|---|---|---|---|---|---|---|---|
| 千葉市中央区 | 0357 | 医療法人社団 福生会 斎藤労災病院 | 043-227-7453 | 道場南1-12-7 | 医 | ○ | ○ | ○ | ○ | ○ | ○ | ○ | ○ | ○ |
| 千葉市中央区 | 0358 | 医療法人社団報徳会 報徳千葉診療所 | 043-225-6232 | 本町1-1-13 | 医 | ○ | × | ○ | ○ | ○ | ○ | ○ | ○ | ○ |
| 千葉市中央区 | 0359 | 一般社団法人千葉衛生福祉協会千葉診療所 | 043-225-8977 | 院内1-8-12 | 自 | ○ | × | ○ | ○ | ○ | ○ | ○ | ※ | ※ |
| 千葉市中央区 | 0360 | 医療法人社団普照会 井上記念病院 | 043-245-8811 | 新田町1-16 | 医 | ○ | ○ | ○ | ○ | × | ○ | ○ | ○ | ○ |
| 千葉市中央区 | 0361 | 医療法人財団明理会 IMS Me-Life クリニック 千葉(旧:千葉ロイヤルクリニック) | 043-204-5511 | 新町1000センシティタワー8F | 医 | ○ | ○ | ○ | ○ | ○ | ○ | ○ | ○ | ○ |
| 千葉市中央区 | 0363 | 一般財団法人柏戸記念財団長洲柏戸クリニック | 043-222-2873 | 長洲2-20-27 | 医 | × | × | ○ | ○ | × | ※ | ○ | ○ | ○ |
| 千葉市中央区 | 5424 | 一般財団法人柏戸記念財団ポートスクエア柏戸クリニック | 043-245-6051 | 問屋町1-35千葉ポートサイドタワー27F | 医 | ○ | ○ | ○ | ○ | ○ | ○ | ○ | ○ | ○ |
| 千葉市中央区 | 8414 | 医療法人社団誠馨会千葉メディカルセンター | 043-310-7038 | 南町1-7-1 | 医 | ○ | ○ | ○ | × | × | × | ○ | ○ | ○ |
| 千葉市花見川区 | 0367 | 医療法人社団有相会 最成病院ヘルスケアセンター | 043-257-8111 | 柏井町800-1 | 医 | ○ | ○ | ○ | ○ | ○ | ○ | ○ | ○ | ○ |
| 千葉市花見川区 | 1810 | なのはな会 幕張本郷クリニック | 043-297-1911 | 幕張本郷3-22-2 | × | × | ○ | ○ | ○ | ○ | ○ | ○ | ○ | ○ |
| 千葉市花見川区 | 2865 | 医療法人社団津田会 津田胃腸科医院 | 043-273-3280 | 検見川町3-300-16 | × | × | × | ○ | ○ | ○ | ○ | ○ | ○ | ○ |
| 千葉市花見川区 | 5426 | 社会医療法人社団千葉県勤労者医療協会 千葉健生病院付属まはり診療所健康管理センター | 0570-06-1081 | 幕張町5-392-3まはり診療所3F | 医 | ○ | ○ | ○ | ○ | ○ | ○ | ○ | ○ | ○ |
| 千葉市稲毛区 | 0362 | 医療法人社団直心会轟クリニック | 043-306-8503 | 轟町1-13-3 | 医 | ○ | ○ | ○ | ○ | ○ | ○ | ○ | ○ | ○ |
| 千葉市稲毛区 | 5429 | 医療法人社団親月会 千葉中央外科内科 | 043-253-1231 | 天台4-2-17 | × | × | × | ○ | ○ | ○ | ○ | ○ | ○ | ○ |
| 千葉市若葉区 | 0370 | 医療法人社団創進会みつわ台総合病院 | 043-254-3201 | 若松町531-486 | 医 | ○ | ○ | ○ | ○ | ○ | ○ | ○ | ○ | ○ |
| 千葉市美浜区 | 1660 | 医療法人社団扇心会 幕張マリブクリニック | 043-297-0188 | 中瀬2-6-1ワールドビジネスガーデンマリブウエスト2F | 医 | × | ○ | ○ | ○ | ○ | ○ | ○ | ○ | ○ |
| 千葉市美浜区 | 8407 | 公益財団法人ちば県民保健予防財団(健診) | 043-246-8627 | 新港32-14 | 医 | ○ | ○ | ○ | ○ | × | ○ | ※ | ※ | ○ |
| 千葉市美浜区 | 9444 | 医療法人社団保健会奏の杜クリニック海浜幕張 | 043-441-5181 | ひび野1-14aune幕張4F | 医 | ○ | ○ | ○ | ○ | ○ | ○ | ○ | ○ | ○ |
| 銚子市 | 1997 | 医療法人厚仁会 内田病院 | 0479-22-8600 | 西芝町4-4 | 自 | × | × | ○ | ○ | × | ○ | ○ | ○ | ○ |
| 銚子市 | 2539 | 医療法人積仁会 島田総合病院 | 0479-22-0063 | 東町5-3 | 医 | ○ | ○ | ○ | ○ | ○ | ○ | ○ | ○ | ○ |
| 市川市 | 0381 | 医療法人社団嵐川大野中央病院 | 047-373-1584 | 下貝塚3-20-3 | 自 | ○ | ○ | ○ | ○ | ○ | ○ | ○ | ○ | ○ |

・記載内容は2024年2月時点の情報となります。今後、健診機関により掲載されている内容が変更となる場合があります。
 ・最新の健診機関情報はパソコン・スマートフォン(URL:https://www.kenpos.jp/)でご確認いただけます。
 ・受診可否やその他受診に関する内容でご不明な点はご予約の際に直接健診機関にお問合せください。

埼玉県
千葉県

施設健診機関リスト

○…実施可能 ※…実施可能 (条件付) 医…医師採取 自…自己採取
 ×…実施不可



スマートフォン
QRコード

| | | オプション検査 | | | | | | | | | | | | | |
|-------|------|--------------------------------|---------------|---------------------|-------|------|------|------|---|---|---|---|---|---|---|
| 子宮細胞診 | マンモ | 乳房エコー | 腹部エコー | 胃部X線 | 胃部内視鏡 | ピロリ菌 | B型肝炎 | C型肝炎 | | | | | | | |
| 市川市 | 2676 | 市川東ヘルスクリニック | 047-327-2111 | 二俣2-14-1 | 医 | × | ○ | ○ | ○ | ○ | ○ | ○ | ○ | ○ | ○ |
| 市川市 | 2919 | 医療法人友康会行徳中央クリニック | 047-395-8711 | 新浜1-11-1 | 自 | × | ○ | ○ | ○ | ○ | ○ | ○ | ○ | ○ | ○ |
| 市川市 | 2933 | 大村病院 健診センター | 047-377-8008 | 南八幡4-14-2大村病院5F | 医 | ○ | ○ | ○ | ○ | ○ | ○ | ○ | ○ | ○ | ○ |
| 市川市 | 9294 | 医療法人社団韮生会メディカルプラザ市川駅 | 047-326-3520 | 市川1-4-10市川ビル | 医 | ○ | ○ | ○ | ○ | ○ | ○ | ○ | ○ | ○ | ○ |
| 船橋市 | 0383 | 医療法人社団協友会 船橋総合病院 | 047-425-1153 | 北本町1-13-1 | 医 | ○ | ○ | × | ○ | × | × | ○ | ○ | ○ | ○ |
| 船橋市 | 2538 | 医療法人徳洲会千葉徳洲会病院 | 047-774-0385 | 高根台2-11-1 | 医 | ○ | ○ | ○ | ○ | ○ | ○ | ○ | ○ | ○ | ○ |
| 船橋市 | 2959 | 医療法人弘仁会 板倉病院 | 047-431-2851 | 本町2-10-1 | 医 | ○ | ○ | ○ | ○ | ○ | ○ | ○ | ○ | ○ | ○ |
| 船橋市 | 5435 | 医療法人社団青山会船橋みなとクリニック | 047-433-5105 | 湊町2-8-9 | 医 | ○ | ○ | ○ | ○ | ○ | ○ | ○ | ○ | ○ | ○ |
| 船橋市 | 7565 | 医療法人成春会花輪病院附属駅前クリニック | 047-461-2112 | 習志野台2-1-6北習志野駅前ビル3F | × | × | × | × | × | × | ○ | ○ | ○ | ○ | ○ |
| 館山市 | 5445 | 社会福祉法人太陽会 安房地域医療センター | 0470-25-5120 | 山本1155 | 医 | ○ | ○ | ○ | ○ | ○ | ○ | ○ | ○ | ○ | ○ |
| 木更津市 | 0410 | 社会医療法人社団さつき会 かずさアカデミアクリニック | 0438-52-0211 | かずさ鎌足2-3-9 | × | × | × | ○ | ○ | × | ○ | ○ | ○ | ○ | ○ |
| 松戸市 | 0378 | 医療法人社団誠馨会新東京クリニック | 047-367-6670 | 根本473-1 | 医 | ○ | ○ | × | ○ | ○ | ○ | ○ | ○ | ○ | ○ |
| 松戸市 | 2571 | 医療法人徳洲会千葉西総合病院 | 047-384-8074 | 金ヶ作107-1 | 医 | ○ | ○ | ○ | ○ | × | × | ※ | ※ | | |
| 松戸市 | 5448 | 医療法人財団松圓会 東葛クリニック病院 | 047-331-2025 | 樋野口822 | × | × | × | ○ | ○ | ○ | ※ | ○ | ○ | ○ | ○ |
| 松戸市 | 6243 | 清志会 山本病院 | 047-341-3191 | 小金きよヶ丘2-7-10 | × | × | × | ○ | ○ | ○ | ○ | ○ | ○ | ○ | ○ |
| 野田市 | 9239 | 医療法人社団真療会野田病院 | 04-7128-1008 | 中里1554-1 | 医 | ○ | ○ | ○ | ○ | ○ | ○ | ○ | ○ | ○ | ○ |
| 茂原市 | 6084 | 医療法人社団あすなろ会 鈴木医院 | 0475-22-2630 | 茂原143 | × | × | ○ | × | × | × | ○ | ※ | ※ | | |
| 茂原市 | 6153 | 医療法人社団 さわしん会 富士見クリニック | 0475-20-2585 | 東郷2000 | × | × | × | × | × | × | ○ | × | × | × | × |
| 佐倉市 | 0401 | 日産厚生会 佐倉厚生園病院 | 043-484-2164 | 鎌木町320 | × | × | × | × | × | × | ※ | × | × | | |
| 東金市 | 6969 | 医療法人社団大喜会齊藤クリニック | 0475-53-1110 | 台方2058-1 | × | × | ○ | × | × | ○ | × | × | × | | |
| 習志野市 | 2906 | 医療法人社団愛友会 津田沼中央総合病院 | 047-476-5134 | 谷津1-9-17 | 医 | ○ | ○ | ○ | ○ | ○ | ○ | ○ | ○ | ○ | ○ |
| 習志野市 | 5461 | 済生会千葉県済生会習志野病院 | 047-411-7316 | 泉町1-1-1 | 医 | ○ | ○ | ○ | ○ | ○ | ○ | ※ | ※ | | |
| 習志野市 | 7943 | 医療法人社団保健会メディカルスクエア奏の杜クリニック | 047-406-5000 | 奏の杜2-1-1奏の杜フォルテ2F | 医 | ○ | ○ | ○ | ○ | ○ | ○ | ○ | ○ | ○ | ○ |
| 柏市 | 0394 | 医療法人社団協友会柏厚生総合病院 | 04-7144-8868 | 篠籠田617 | 医 | ○ | ○ | ○ | ○ | ○ | ○ | ○ | ○ | ○ | ○ |
| 柏市 | 1982 | 医療法人社団天宣会 柏健診クリニック | 0120-15-4119 | 柏4-5-22 | 医 | ○ | ○ | ○ | × | ○ | ○ | ○ | ○ | ○ | ○ |
| 柏市 | 6545 | 医療法人深町病院 | 04-7164-6618 | 柏4-10-11 | × | × | × | × | × | × | × | ○ | ○ | ○ | ○ |
| 柏市 | 8095 | 医療法人社団大晟会大和田ファミリークリニック予防医療センター | 04-7141-7555 | 豊四季301-7 | × | × | ○ | ○ | ○ | ○ | ○ | ○ | ○ | ○ | ○ |
| 柏市 | 8739 | シンワメディカルリゾート柏の葉健診クリニック | 0120-900-277 | 若柴178-4-2KOIL4F401 | 医 | ○ | ○ | × | ○ | ○ | ○ | × | × | | |
| 勝浦市 | 1989 | 医療法人SHIODA塩田病院 | 0470-73-1221 | 出水1221 | 医 | ○ | ○ | ○ | ○ | ○ | ○ | ○ | ○ | ○ | ○ |
| 市原市 | 1813 | 医療法人芙蓉会 五井病院 | 0436-21-5521 | 五井5155 | 自 | ○ | ○ | ○ | ○ | × | ○ | ○ | ○ | ○ | ○ |
| 市原市 | 5466 | 医療法人社団慈協会 市原メディカルキュア | 0436-61-0519 | 姉崎658 | × | × | × | ○ | ○ | ○ | ○ | ○ | ○ | ○ | ○ |
| 流山市 | 0374 | 東葛病院 | 04-7128-9393 | 中102-1東葛病院 | 医 | ○ | ○ | ○ | ○ | ○ | ○ | ○ | ○ | ○ | ○ |
| 流山市 | 1981 | 医療法人社団協友会千葉愛友会記念病院 | 04-7110-0858 | 膳ヶ崎1-1 | 医 | ○ | ○ | ○ | ○ | ○ | ○ | ○ | ○ | ○ | ○ |
| 流山市 | 5467 | 曙会 流山中央病院 | 04-7154-5741 | 東初石2-132-2 | × | × | × | ○ | × | ○ | ○ | ○ | ○ | ○ | ○ |
| 八千代市 | 0391 | セントマーガレット病院 | 047-485-5111 | 上高野450 | 医 | ○ | ○ | ○ | ○ | ○ | ○ | ○ | ○ | ○ | ○ |
| 八千代市 | 0392 | 医療法人思誠会 勝田台病院 | 047-482-3498 | 勝田622-2 | 医 | ○ | × | × | ○ | ○ | ○ | × | × | | |
| 我孫子市 | 1984 | 医療法人社団太公会我孫子東邦病院 | 070-5469-6563 | 我孫子1851-1 | 医 | ○ | × | ○ | ○ | ○ | ○ | ○ | ○ | ○ | ○ |
| 我孫子市 | 2928 | 医療法人社団創造会 平和台病院 予防医療センター | 04-7189-1119 | 布佐834-28 | 医 | ○ | ○ | ○ | ○ | ○ | ○ | ○ | ○ | ○ | ○ |
| 鎌ヶ谷市 | 5470 | 医療法人社団東邦鎌谷病院 | 047-445-6411 | 栗野594 | 医 | ○ | × | ○ | ○ | ○ | ○ | ○ | ○ | ○ | ○ |
| 君津市 | 0415 | 君津健康センター 君津診療所 | 0439-55-6811 | 君津1 | 医 | ○ | ○ | ○ | ○ | ○ | ○ | ○ | ○ | ○ | ○ |

千葉県

千葉県 ※予約の際は必ず「代行機関は(株)イーウェルです」とお伝えください。
 ※健診機関へご予約後、(株)イーウェルへ受診券発行依頼を行ってください。

・記載内容は2024年2月時点の情報となります。今後、健診機関により掲載されている内容が変更となる場合があります。
 ・最新の健診機関情報はパソコン・スマートフォン(URL:https://www.kenpos.jp/)でご確認いただけます。
 ・受診可否やその他受診に関する内容で不明な点はお予約の際に直接健診機関にお問い合わせください。

施設健診機関リスト

○…実施可能 ※…実施可能 (条件付) 医…医師採取 自…自己採取
 ×…実施不可



スマートフォン
QRコード

| オプション検査 | | | | | | | | |
|---------|-----|-------|-------|------|-------|------|------|------|
| 子宮細胞診 | マンモ | 乳房エコー | 腹部エコー | 胃部X線 | 胃部内視鏡 | ピロリ菌 | B型肝炎 | C型肝炎 |

千葉県

※予約の際は必ず「代行機関は(株)イーウェルです」とお伝えください。
 ※健診機関へご予約後、(株)イーウェルへ受診券発行依頼を行ってください。

| 市区町村 | 健診機関CD | 健診機関名称 | 電話番号 | 住所 | 子宮細胞診 | マンモ | 乳房エコー | 腹部エコー | 胃部X線 | 胃部内視鏡 | ピロリ菌 | B型肝炎 | C型肝炎 |
|--------|--------|---------------------------------|--------------|---------------------------|-------|-----|-------|-------|------|-------|------|------|------|
| 君津市 | 5472 | 医療法人社団健恵生会酒井医院 | 0439-52-2166 | 南子安9-18-8 | × | × | × | ○ | × | × | ○ | ○ | ○ |
| 富津市 | 1817 | 医療法人社団三友会 三枝病院 | 0439-87-0650 | 青木1641 | × | × | × | ○ | ○ | ○ | ○ | ※ | ※ |
| 浦安市 | 0398 | 医療法人社団新虎の門会 新浦安虎の門クリニック | 047-381-2088 | 日の出2-1-5 | 医 | ○ | ○ | ○ | ○ | ○ | ○ | ○ | ○ |
| 浦安市 | 2902 | 医療法人社団康栄会 浦安病院 | 047-353-8411 | 北栄4-1-18 | × | × | ○ | ○ | ○ | ○ | ○ | ○ | ○ |
| 浦安市 | 3330 | 浦安ファミリークリニック | 047-710-0189 | 堀江2-30-8 | × | × | × | ○ | × | ○ | ○ | ※ | ※ |
| 浦安市 | 5476 | 東京ベイ・浦安市川医療センター | 047-351-3101 | 当代島3-4-32 | × | ○ | ○ | ○ | ○ | ○ | ○ | ○ | ○ |
| 浦安市 | 6289 | 医療法人社団祐輝会浦安せきぐちクリニック | 047-306-3557 | 猫実5-17-27 | × | × | × | × | × | × | ○ | ○ | ○ |
| 浦安市 | 6354 | 第2上田クリニック附属 上田クリニック検診センター | 047-316-6006 | 猫実3-18-17 | 医 | ○ | ○ | ○ | ○ | ○ | ○ | ○ | ○ |
| 浦安市 | 6672 | 医療法人社団ちくま会 メディカルガーデン新浦安総合健診センター | 047-709-3800 | 日の出1-1-25 | 医 | ○ | ○ | ○ | ○ | × | ※ | ○ | ○ |
| 浦安市 | 8010 | 医療法人社団禎心会浦安サンクリニック | 0120-16-3929 | 北栄1-16-17原勝ビル4F・5F | × | × | × | ○ | × | ○ | ○ | ○ | ○ |
| 袖ヶ浦市 | 1819 | 社会医療法人社団さつき会 袖ヶ浦さつき台病院 | 0438-38-6575 | 長浦駅前5-21 | 医 | ○ | ○ | ○ | ○ | ○ | ○ | ○ | ○ |
| 印西市 | 6540 | 医療法人社団雅厚生会 ラーバン健診センター | 0476-85-7766 | 草深138 | 医 | ○ | ○ | ○ | ○ | ○ | ○ | ○ | ○ |
| 印西市 | 8041 | 医療法人社団雅厚生会 ラーバン駅前クリニック | 0476-36-5196 | 中央北2-1-3サンクタス千葉ニュータウン中央1F | × | × | ○ | ○ | ○ | × | ○ | ○ | ○ |
| 富里市 | 0403 | 医療法人社団樹々会日吉台病院 | 0476-92-0001 | 日吉台1-6-2 | × | × | × | ○ | ○ | ○ | ○ | × | ○ |
| 富里市 | 9290 | 医療法人徳洲会 成田富里徳洲会病院 | 0476-85-5313 | 日吉台1-1-1 | 医 | ○ | ○ | ○ | ○ | ○ | ○ | ※ | ○ |
| 香取市 | 9236 | 医療法人社団英正会小見川ひまわりクリニック | 0478-83-8070 | 分郷32-1 | × | × | × | ○ | ○ | × | ○ | ○ | ○ |
| 印旛郡栄町 | 9331 | 医療法人社団千葉光徳会千葉しすい病院 | 043-481-8140 | 上岩橋1160-2 | 医 | ○ | ○ | ○ | ○ | ○ | ※ | ○ | ○ |
| 印旛郡栄町 | 1994 | 医療法人社団育誠會北総栄病院 | 0476-95-7788 | 安食2421 | 自 | ○ | ○ | ○ | ○ | ○ | ○ | ○ | ○ |
| 山武郡芝山町 | 8174 | 医療法人社団徳風会 高根病院 | 0479-70-8051 | 岩山2308 | 医 | ○ | ○ | ○ | ○ | ○ | ○ | ○ | ○ |

東京都

| | | | | | | | | | | | | | |
|------|------|-----------------------------|--------------|-------------------------------|---|---|---|---|---|---|---|---|---|
| 千代田区 | 0417 | 医療法人社団丸の内クリニック | 03-5223-8822 | 丸の内1-6-2新丸の内センタービルディング4F | 医 | ○ | ○ | ○ | ○ | × | ○ | ○ | ○ |
| 千代田区 | 0421 | 一般財団法人健康医学協会霞が関ビル診療所 | 03-3239-0017 | 霞が関3-2-5霞が関ビル3F | 医 | ○ | ○ | ○ | ○ | × | ○ | ○ | ○ |
| 千代田区 | 0423 | 医療法人社団裕健会 神田クリニック健康管理センター | 03-3252-0763 | 内神田2-4-1 神田メディカルビル5F | 医 | × | ○ | ○ | ○ | × | × | ○ | ○ |
| 千代田区 | 0425 | 医療法人財団小畑会 浜田病院総合健診センター | 03-5280-1080 | 神田駿河台2-5ファーストビル4F | 医 | ○ | ○ | ○ | ○ | ○ | ○ | ○ | ○ |
| 千代田区 | 0428 | 茂恵会 半蔵門病院 | 03-3239-3355 | 麹町1-10 | 医 | × | ○ | ○ | ○ | ○ | ○ | ○ | ○ |
| 千代田区 | 0429 | 一般財団法人健康医学協会東都クリニック | 03-3239-0302 | 紀尾井町4-1ホテルニューオータニガーデンタワー2F | 医 | ○ | ○ | ○ | ○ | × | ○ | ○ | ○ |
| 千代田区 | 0430 | 医療法人社団 こころとからだの元氣プラザ | 03-5210-6645 | 神田神保町1-105神保町三井ビルディング(1F及び2F) | 医 | ○ | ○ | × | ○ | × | ※ | ※ | ※ |
| 千代田区 | 2768 | 医療法人社団友好会 秋葉原メディカルクリニック | 03-3280-5877 | 外神田1-16-9朝風二号館ビル6F | 医 | ○ | ○ | ○ | ○ | ○ | ○ | ※ | ※ |
| 千代田区 | 2895 | 公益財団法人佐々木研究所附属杏雲堂病院 | 03-3292-0551 | 神田駿河台1-8 | 医 | ○ | ○ | ○ | ○ | ○ | ○ | ※ | ○ |
| 千代田区 | 5483 | 大手町内科胃腸クリニック | 03-3287-3330 | 大手町1-5-1大手町ファーストスクエアウエスト1F | × | × | × | ○ | × | ○ | ○ | ○ | ○ |
| 千代田区 | 5487 | 医療法人社団榊原厚生会 榊原サピアタワークリニック | 03-5288-0610 | 丸の内1-7-12サピアタワー7F | 医 | ○ | ○ | × | ○ | × | × | ○ | ○ |
| 千代田区 | 5489 | 福音医療会 神田キリスト教診療所 | 03-5283-8119 | 神田美土代町7-4東英美土代ビル | × | × | × | ○ | ○ | × | ○ | ○ | ○ |
| 千代田区 | 5490 | 九段クリニック | 03-3222-0094 | 九段北1-9-5 | 医 | ○ | ○ | ○ | ○ | ○ | ○ | ※ | ※ |
| 千代田区 | 5491 | 公益財団法人結核予防会総合健診推進センター | 03-3292-9244 | 神田三崎町1-3-12水道橋ビル | 医 | ○ | ○ | ○ | ○ | ○ | ○ | ○ | ○ |
| 千代田区 | 6621 | 医療法人財団健貢会東京クリニック | 03-3516-7187 | 大手町2-2-1新大手町ビル | 医 | ○ | ○ | ○ | ○ | ○ | ○ | ○ | ○ |
| 千代田区 | 6795 | 医療法人社団雄治会 小川町メディカルクリニック | 03-5848-4355 | 神田小川町2-12進興ビル地下1F | 医 | ○ | ○ | ○ | ○ | ○ | ○ | ○ | ○ |
| 千代田区 | 7074 | HDCアトラスクリニック | 03-3234-6911 | 一番町5-3アトラスビル1F | × | × | × | ○ | ○ | × | × | ○ | ○ |
| 千代田区 | 7868 | 医療法人財団同仁記念会明和病院 | 03-3251-0271 | 神田須田町1-18明和病院3F | × | × | × | ○ | ○ | ○ | × | ○ | ○ |
| 千代田区 | 8644 | 医療法人社団友好会秋葉原メディカルクリニックアネックス | 03-3280-5877 | 神田練馬町68ムラタヤビル4F | × | × | × | ○ | ○ | × | ○ | ※ | ※ |
| 千代田区 | 8804 | 医療法人社団ウイリング鉄鋼ビル丸の内クリニック | 03-6212-3888 | 丸の内1-8-2鉄鋼ビルディングB1F | 医 | ○ | ○ | ○ | ○ | ○ | ○ | ○ | ○ |

・記載内容は2024年2月時点の情報となります。今後、健診機関により掲載されている内容が変更となる場合があります。
 ・最新の健診機関情報はパソコン・スマートフォン(URL:https://www.kenpos.jp/)でご確認いただけます。
 ・受診可否やその他受診に関する内容でご不明な点はご予約の際に直接健診機関にお問合せください。

千葉県
東京都

施設健診機関リスト

○…実施可能 ※…実施可能(条件付) 医…医師採取 自…自己採取
 ×…実施不可



スマートフォン
QRコード

東京都 ※予約の際は必ず「代行機関は(株)イーウェルです」とお伝えください。
 ※健診機関へご予約後、(株)イーウェルへ受診券発行依頼を行ってください。

東京都

| 市区町村 | 健診機関CD | 健診機関名称 | 電話番号 | 住所 | オプション検査 | | | | | | | | |
|------|--------|-----------------------------------------------|--------------|----------------------------|---------|-----|-------|-------|------|-------|------|------|------|
| | | | | | 子宮細胞診 | マンモ | 乳房エコー | 腹部エコー | 胃部X線 | 胃部内視鏡 | ピロリ菌 | B型肝炎 | C型肝炎 |
| 千代田区 | 9365 | 医療法人社団MYメディカルMYメディカルクリニック大手町 | 03-6712-7487 | 大手町2-3-1 大手町プレイスB2 | 医 | ○ | ○ | ○ | ○ | ○ | ○ | ○ | ○ |
| 千代田区 | 9432 | 医療法人財団京映会大手町あおぞら健診クリニック | 03-6262-6763 | 大手町2-1-1 大手町野村ビルB1F | 医 | ○ | ○ | ○ | ○ | ○ | ○ | ○ | ○ |
| 中央区 | 0431 | 医療法人社団墨水会 浜町センタービルクリニック | 03-3664-2767 | 日本橋浜町2-31-1 浜町センタービル7F | 医 | ○ | ○ | ○ | ○ | ○ | ○ | ※ | ※ |
| 中央区 | 0433 | 医療法人社団兜中央会 中島クリニック | 03-3669-0287 | 日本橋兜町8-8 | 医 | ○ | ○ | ○ | ○ | × | ○ | ○ | ○ |
| 中央区 | 0434 | 医療法人財団明理会 IMS Me-Life クリニック 東京(旧:イムス八重洲クリニック) | 03-3548-2451 | 日本橋3丁目6-2 日本橋フロント2階 | 医 | ○ | ○ | ○ | ○ | ○ | ○ | ○ | ○ |
| 中央区 | 0436 | 医療法人財団百葉の会 銀座医院健康管理センター | 03-3541-3340 | 銀座4-12-15 歌舞伎座タワー16F | 医 | ○ | ○ | ○ | ○ | ○ | ○ | ○ | ○ |
| 中央区 | 0437 | 一般財団法人小松診療所/KOMATSU CLINIC | 03-3543-7620 | 銀座6-13-9 GIRAC GINZA 4F | × | × | × | ○ | ○ | × | ○ | ○ | ○ |
| 中央区 | 0439 | 医療法人社団神和会 銀座富士クリニック | 03-3542-8371 | 銀座4-11-2 丸正ビル2F | 医 | ○ | ○ | ○ | ○ | × | ○ | ○ | ○ |
| 中央区 | 1624 | 医療法人社団健松会新赤坂クリニック銀座 | 03-5770-1250 | 銀座3-9-7 トランス銀座ビルディング5F | 医 | ○ | ○ | ○ | ○ | × | ○ | × | ○ |
| 中央区 | 1630 | 医療法人社団進興会東京ダイヤビルクリニック | 03-5413-0048 | 新川1-28-25 東京ダイヤビルディング3号館1F | 医 | × | ○ | ○ | ○ | ○ | ○ | ○ | ○ |
| 中央区 | 5497 | 一般財団法人近畿健康管理センターKKCウエルネス東京日本橋健診クリニック | 03-5500-6776 | 日本橋箱崎町5-14 アルゴ日本橋ビル1F | 医 | ○ | ○ | ○ | ○ | ○ | ○ | ○ | ○ |
| 中央区 | 5498 | 医療法人社団中央みなと会三井タワークリニック | 03-3510-9945 | 日本橋室町2-1-1 日本橋三井タワー5F | 医 | ○ | ○ | ○ | ○ | × | ○ | ○ | ○ |
| 中央区 | 5503 | 公益財団法人早期胃癌検診協会 | 03-3668-6806 | 日本橋茅場町2-6-12 | 医 | ○ | ○ | ○ | ○ | ○ | ○ | ○ | ○ |
| 中央区 | 5504 | 医療法人社団東京ハート会 日本橋ハートクリニック | 03-3244-4810 | 日本橋本石町3-2-12 社労士ビル2F | 医 | ○ | ○ | ○ | ○ | ○ | ○ | ○ | ○ |
| 中央区 | 5505 | 医療法人社団KYG医療会 ライフサイエンス健診クリニック | 03-5652-0808 | 日本橋堀留町2-6-6 ライフサイエンスビル2・3F | 自 | × | ○ | ○ | ○ | × | ○ | ○ | ○ |
| 中央区 | 5506 | 医療法人社団中央みなと会 中央みなとクリニック | 03-3547-1395 | 明石町8-1 聖路加タワー2F | 医 | ○ | ○ | ○ | ○ | ○ | ○ | ○ | ○ |
| 中央区 | 5509 | 一般財団法人日本健康開発財団 東京・八重洲総合健診センター | 03-3274-2861 | 八重洲1-5-20 東京建物八重洲さくら通りビル7F | 医 | ○ | ○ | × | ○ | × | ○ | × | ○ |
| 中央区 | 6468 | 医療法人社団医成会みらいメディカルクリニック銀座 | 03-3572-4898 | 銀座5-9-15 銀座清月堂ビル4F | × | × | × | ○ | ○ | ○ | ○ | ○ | ○ |
| 中央区 | 6622 | 医療法人社団春令会築地クリニック | 03-3549-6661 | 築地6-25-10 築地センタービル2・3F | 医 | × | ○ | ○ | ○ | ○ | ○ | ○ | ○ |
| 中央区 | 7886 | 一般社団法人健陽会勝どきビュータワークリニック | 03-5859-4033 | 勝どき1-8-1 215勝どきビュータワー | 医 | ○ | ○ | ○ | ○ | ○ | ○ | ○ | ○ |
| 中央区 | 8891 | 医療法人社団進興会浜町公園クリニック | 03-5408-8181 | 日本橋浜町2-42-10 紙商健保会館4F | 医 | ○ | ○ | ○ | ○ | ○ | ○ | ○ | ○ |
| 中央区 | 9063 | 総合健診センターヘルチェック日本橋センター | 0570-012-489 | 日本橋1-3-13 東京建物日本橋ビル7F | 医 | ○ | ○ | ○ | ○ | × | ○ | ○ | ○ |
| 中央区 | 9078 | マイヘルスクリニック神田院(旧:医療法人厚生会神田南口健診クリニック) | 0120-260-709 | 日本橋室町4-1-6 クアトロ室町ビル7F | 医 | ○ | ○ | ○ | ○ | ○ | ○ | ○ | ○ |
| 中央区 | 9166 | 医療法人社団ミッドタウンクリニック 日本橋室町三井タワーミッドタウンクリニック | 03-5413-0081 | 日本橋室町3-2-1 日本橋室町三井タワー7F | 医 | ○ | ○ | ○ | ○ | × | ○ | ○ | ○ |
| 中央区 | 9320 | 医療法人社団明日望 東京アスポクリニック | 03-6665-0518 | 京橋2-2-1 京橋エドグラン24F | 医 | ○ | ○ | ○ | × | ○ | ○ | ○ | ○ |
| 港区 | 0442 | 医療法人社団進興会 セラヴィ新橋クリニック | 03-5408-8181 | 新橋4-3-1 新虎安田ビル3F・4F | 医 | ○ | ○ | ○ | ○ | ○ | ○ | ○ | ○ |
| 港区 | 0443 | 医療法人財団南葛勤医協 芝健診センター | 03-3431-7491 | 新橋6-19-21 | 医 | ○ | ○ | ○ | ○ | ○ | ○ | ○ | ○ |
| 港区 | 0445 | 医療法人社団ケイセイ会 パークサイドクリニック | 03-3434-7800 | 芝公園2-6-8 日本女子会館2F | 医 | ○ | ○ | ○ | ○ | ○ | ○ | ○ | ○ |
| 港区 | 0446 | 医療法人社団天宣会夕留健診クリニック | 0120-40-1086 | 浜松町1-17-10 | 医 | ○ | ○ | ○ | ○ | × | ○ | ○ | ○ |
| 港区 | 0448 | 医療法人社団健松会新赤坂クリニック青山 | 03-5770-1250 | 南青山2-2-3 ヒューリック青山外苑東通ビル2F | 医 | ○ | ○ | ○ | ○ | × | ○ | × | ○ |
| 港区 | 0452 | 医療法人社団永澤滋夫記念会 永沢クリニック | 03-3583-6710 | 赤坂3-5-2 サンヨー赤坂ビル2F | 医 | × | ○ | × | ○ | × | ○ | ○ | ○ |
| 港区 | 0453 | ふなきクリニック | 03-3505-0300 | 赤坂3-15-9 萬屋ビル5F | 自 | × | × | ○ | ○ | × | ○ | ○ | ○ |
| 港区 | 0455 | 東京港診療所 | 03-3451-4620 | 海岸3-9-5 | × | × | × | ○ | × | ○ | ○ | ○ | ○ |
| 港区 | 0457 | ライフ・プランニング・センター日野原記念クリニック(旧:聖路加サテライトクリニック) | 03-6277-2970 | 高輪4-10-8 京急第7ビル2F | 医 | ○ | ○ | ○ | ○ | ○ | × | ○ | ○ |
| 港区 | 1628 | 医療法人社団東京桜十字城山ガーデン桜十字クリニック | 03-6854-1515 | 虎ノ門4-3-1 城山トラストタワー3F | 医 | ○ | ○ | ○ | ○ | ○ | ○ | ○ | ○ |
| 港区 | 2873 | 医療法人社団同友会 品川クリニック | 03-6718-2816 | 港南2-16-3 品川グランドセントラルタワー1F | 医 | × | ○ | ○ | ○ | ○ | ○ | ○ | ○ |
| 港区 | 2949 | 医療法人社団赤坂記念小瀧会 メディカルスクエア赤坂 | 03-3585-0365 | 赤坂2-17-17 | 医 | ○ | ○ | ○ | ○ | ○ | ○ | ○ | ○ |
| 港区 | 3323 | 医療法人社団進興会浜松町ハマサイトクリニック | 03-5413-0049 | 海岸1-2-20 夕留ビルディング2F | 医 | ○ | ○ | ○ | ○ | × | ○ | ○ | ○ |
| 港区 | 5511 | 公益財団法人日産厚生会診療所 | 03-3504-1643 | 西新橋1-2-9 日比谷セントラルビル2F | 自 | × | ○ | ○ | ○ | ○ | ○ | ○ | ○ |
| 港区 | 5513 | 独立行政法人地域医療機能推進機構東京高輪病院 | 03-3443-9555 | 高輪3-10-11 | 医 | ○ | ○ | ○ | ○ | ○ | ○ | ※ | ○ |

・記載内容は2024年2月時点の情報となります。今後、健診機関により掲載されている内容が変更となる場合があります。
 ・最新の健診機関情報はパソコン・スマートフォン(URL: <https://www.kenpos.jp/>)でご確認いただけます。
 ・受診可否やその他受診に関する内容でご不明な点はご予約の際に直接健診機関にお問合せください。

施設健診機関リスト

○…実施可能
×…実施不可
※…(条件付)
医…医師採取
自…自己採取



スマートフォン
QRコード

オプション検査

| 子宮細胞診 | マンモ | 乳房エコー | 腹部エコー | 胃部X線 | 胃部内視鏡 | ピロリ菌 | B型肝炎 | C型肝炎 |
|-------|-----|-------|-------|------|-------|------|------|------|
|-------|-----|-------|-------|------|-------|------|------|------|

東京都

※予約の際は必ず「代行機関は(株)イーウェルです」とお伝えください。
※健診機関へご予約後、(株)イーウェルへ受診券発行依頼を行ってください。

| 市区町村 | 健診機関CD | 健診機関名称 | 電話番号 | 住所 | 子宮細胞診 | マンモ | 乳房エコー | 腹部エコー | 胃部X線 | 胃部内視鏡 | ピロリ菌 | B型肝炎 | C型肝炎 |
|------|--------|----------------------------------------|--------------|------------------------------|-------|-----|-------|-------|------|-------|------|------|------|
| 港区 | 5516 | 医療法人社団大星会 大星クリニック | 03-6426-5933 | 赤坂2-9-11オリックス赤坂2丁目ビルB1 | 医 | ※ | ※ | ○ | ○ | ○ | ○ | ○ | ○ |
| 港区 | 5520 | 一般財団法人船員保険会品川シーズンテラス健診クリニック | 03-3452-3382 | 港南1-2-70品川シーズンテラス5F | 医 | ○ | ○ | ○ | ○ | ○ | ○ | ○ | ○ |
| 港区 | 5522 | 医療法人社団慶朋会三田国際ビルクリニック | 03-3454-8614 | 三田1-4-28三田国際ビル3F | 医 | × | ○ | ○ | ○ | ○ | ○ | ○ | ○ |
| 港区 | 5524 | 鈴木胃腸消化器クリニック健診センター | 03-3455-6188 | 芝5-27-1三田SSビル | 医 | × | ○ | ○ | ○ | ○ | ○ | ○ | ○ |
| 港区 | 6115 | 医療法人社団東京桜十字泉ガーデン桜十字クリニック(旧:泉ガーデンクリニック) | 03-6854-1515 | 六本木1-6-3泉ガーデンウィングB1 | 自 | × | ○ | ○ | × | ○ | ○ | ○ | ○ |
| 港区 | 6214 | 六医会汐留シティセンターセントラルクリニック | 03-5568-8702 | 東新橋1-5-2汐留シティセンター3F | 医 | ○ | ○ | ○ | ○ | ○ | ○ | ○ | ○ |
| 港区 | 6410 | 一般財団法人産業医学研究財団 アークヒルズクリニック | 03-3505-5373 | 赤坂1-12-32アーク森ビル3F | 医 | ○ | ○ | ○ | ○ | ○ | ○ | ○ | ○ |
| 港区 | 6526 | 一般財団法人 健康予防医学財団 みなと健診クリニック | 03-5781-5020 | 港南2-5-3オリックス品川ビル2F | 医 | ○ | ○ | ○ | ○ | ○ | ○ | ○ | ○ |
| 港区 | 6677 | 医療法人社団ミッドタウンクリニック 東京ミッドタウンクリニック | 03-5413-0081 | 赤坂9-7-1ミッドタウンタワー6F | 医 | ○ | ○ | ○ | ○ | × | ○ | ○ | ○ |
| 港区 | 6726 | 汐留ガーデンクリニック | 03-5537-8080 | 東新橋1-8-2カレッタ汐留B1 | 医 | ○ | ○ | ○ | ○ | ○ | ○ | ○ | ○ |
| 港区 | 7111 | 医療法人社団神州日比谷公園健診クリニック | 03-3595-0781 | 新橋1-18-1航空会館4F | 医 | ○ | ○ | ○ | ○ | ○ | ○ | ○ | ○ |
| 港区 | 7373 | 医療法人社団佳有会 品川イーストクリニック | 03-5783-5522 | 港南2-15-2品川インターシティB棟2F | 自 | × | ○ | ○ | ○ | ○ | ○ | ○ | ○ |
| 港区 | 7885 | 医療法人社団生栄会浜松町メディカルクリニック | 03-6809-2152 | 芝大門2-3-11芝清水ビル1F | 自 | × | × | ○ | ○ | × | ○ | ○ | ○ |
| 港区 | 7980 | メディカル インспекション 芝浦 | 03-5765-7171 | 芝浦3-18-17東京港保健会館3F | 自 | × | ○ | ○ | ○ | × | ○ | ○ | ○ |
| 港区 | 8317 | 医療法人社団東京桜十字赤坂桜十字クリニック | 03-6854-1515 | 赤坂3-21-13キーストーン赤坂ビル2F | 医 | ○ | ○ | ○ | ○ | ○ | ○ | ○ | ○ |
| 港区 | 8927 | 医療法人社団天太会チームメディカルクリニック | 03-6206-1337 | 西新橋1-5-14内幸町1ビル2F | 医 | × | ○ | ○ | ○ | ○ | ※ | ○ | ○ |
| 港区 | 9317 | 一般財団法人秀令会MEP南青山 | 03-6384-5760 | 南青山1-3-3パークアクシス青山1丁目タワーN棟5F | 医 | ○ | ○ | ○ | ○ | ○ | ○ | ○ | ○ |
| 港区 | 9367 | 医療法人社団シャローム会TOKYOウェルネスクリニック神谷町 | 03-6432-0546 | 虎ノ門4-1-1神谷町トラスタワー2F | 医 | ○ | ○ | ○ | ○ | ○ | ○ | ○ | ○ |
| 港区 | 9465 | 医療法人社団MYメディカルMYメディカルクリニック田町三田 | 03-6712-7487 | 芝5-33-11田町タワー4F | 医 | ○ | ○ | ○ | ○ | ○ | ○ | ○ | ○ |
| 港区 | 9477 | 医療法人社団東京桜十字虎ノ門ヒルズ桜十字クリニック | 03-6854-1515 | 虎ノ門2-6-3虎ノ門ヒルズステーションタワー5F | 医 | ○ | ○ | ○ | ○ | ○ | ○ | ○ | ○ |
| 新宿区 | 0550 | 総合健診センターヘルチェック新宿西口センター | 0570-012-489 | 西新宿3-2-4JRE西新宿テラス7F・8F | 医 | ○ | ○ | ○ | ○ | × | ○ | ○ | ○ |
| 新宿区 | 0555 | 医療法人社団成山会楠樹記念クリニック | 03-3344-6666 | 西新宿2-6-1新宿住友ビル3F | 医 | ○ | ○ | ○ | ○ | ○ | ○ | ○ | ○ |
| 新宿区 | 0556 | 新宿三井ビルクリニック | 03-3344-3300 | 西新宿2-1-1新宿三井ビル4F | 医 | ○ | ○ | ○ | ○ | ○ | ○ | ○ | ○ |
| 新宿区 | 0558 | 医療法人社団榊原厚生会 新宿NSビルクリニック | 03-3343-3511 | 西新宿2-4-1新宿NSビル4F | 医 | ○ | ○ | ○ | ○ | ○ | ○ | ※ | ※ |
| 新宿区 | 0568 | JCHO 東京山手メディカルセンター(旧:社会保険中央総合病院) | 03-5925-6005 | 百人町3-22-1 | 医 | ○ | ○ | ○ | ○ | ○ | ○ | ※ | ※ |
| 新宿区 | 0569 | 医療法人財団綜友会 高戸橋クリニック | 03-3200-1561 | 高田馬場2-5-24メゾンドール高田馬場1F | 医 | ○ | ○ | ○ | ○ | ○ | ○ | ○ | ○ |
| 新宿区 | 2858 | 一般財団法人東京社会保険協会フィオーレ健診クリニック | 03-5287-6211 | 新宿7-26-9 | 医 | ○ | ○ | ○ | × | × | ○ | ○ | ○ |
| 新宿区 | 5526 | 医療法人社団尚高会 西新宿きさらぎクリニック | 03-3344-0529 | 西新宿6-6-2新宿国際ビルディング1F | × | × | × | ○ | × | ○ | ○ | ○ | ○ |
| 新宿区 | 5528 | 医療法人社団菱秀会 金内メディカルクリニック | 03-3365-5521 | 西新宿7-5-25西新宿プライムスクエア2F | 医 | ○ | ○ | ○ | ○ | ○ | ○ | ○ | ○ |
| 新宿区 | 6395 | 医療法人社団慶潤会 新都心十二社クリニック | 03-3377-3033 | 西新宿5-5-1-203ザ・パークハウス西新宿タワー60 | × | × | × | × | × | × | ○ | ○ | ○ |
| 新宿区 | 6954 | 医療法人社団あさひ会 西早稲田クリニック | 03-3232-6465 | 西早稲田2-21-16圓生楼高田馬場ビル2F | 医 | ○ | ○ | ○ | × | ○ | ○ | ○ | ○ |
| 新宿区 | 7035 | 御苑前クリニック | 03-3357-2276 | 新宿2-1-11御苑スカイビル2F | 医 | ○ | ○ | ○ | ○ | × | ○ | ○ | ○ |
| 新宿区 | 7106 | 総合健診センターヘルチェックレディース新宿 | 0570-012-489 | 西新宿2-7-1小田急第一生命ビル26F | 医 | ○ | ○ | ○ | × | ○ | ○ | ○ | ○ |
| 新宿区 | 7201 | 社会福祉法人聖母会聖母病院 | 03-3951-1129 | 中落合2-5-1 | 医 | ○ | ○ | × | × | × | ○ | ○ | ○ |
| 新宿区 | 7548 | 医療法人社団慶潤会 KDDIビルクリニック | 03-6386-0123 | 西新宿2-3-2KDDIビル1F | × | × | × | ○ | × | ○ | ※ | ○ | ○ |
| 新宿区 | 8985 | 医療法人財団綜友会新宿ファーストタワークリニック | 03-6383-4055 | 西新宿5-1-1住友不動産ファーストタワー4F | 医 | ○ | ○ | ○ | ○ | ○ | ○ | ○ | ○ |
| 新宿区 | 8989 | 帝京大学医学部附属新宿クリニック | 03-6274-8871 | 新宿4-1-6JR新宿ミライナタワー7F | 医 | ○ | ○ | ○ | ○ | ○ | ○ | ○ | ○ |
| 新宿区 | 9031 | 医療法人社団鶴亀会ミラザ新宿つるかめクリニック | 03-6300-0063 | 新宿3-36-10ミラザ新宿7F | 医 | ○ | ○ | ○ | ○ | ○ | ○ | ○ | ○ |
| 新宿区 | 9073 | 医療法人社団東京桜十字新宿桜十字クリニック | 03-6854-1515 | 西新宿7-10-10-GUARD SHINJUKU 5F | 医 | ○ | ○ | ○ | ○ | ○ | ○ | ○ | ○ |
| 新宿区 | 9313 | 医療法人社団東信会新宿スカイビル健診テラス | 03-5990-2944 | 新宿4-4-1第1スカイビル5F | 医 | ○ | ○ | ○ | ○ | ○ | ○ | ○ | ○ |

・記載内容は2024年2月時点の情報となります。今後、健診機関により掲載されている内容が変更となる場合があります。
・最新の健診機関情報はパソコン・スマートフォン(URL:https://www.kenpos.jp/)でご確認いただけます。
・受診可否やその他受診に関する内容でご不明な点はご予約の際に直接健診機関にお問合せください。

東京都

施設健診機関リスト

○…実施可能 ※…実施可能 (条件付) 医…医師採取 自…自己採取
 ×…実施不可



スマートフォン
QRコード

| | | オプション検査 | | | | | | | | | | | | | | | | | | | |
|-------|------|-----------------------------------------|--------------|--------------------------------|-------|------|------|------|---|---|---|---|---|---|---|---|---|---|---|---|---|
| 子宮細胞診 | マンモ | 乳房エコー | 腹部エコー | 胃部X線 | 胃部内視鏡 | ピロリ菌 | B型肝炎 | C型肝炎 | | | | | | | | | | | | | |
| 新宿区 | 9388 | eHealthclinic新宿院 | 03-5315-0514 | 新宿2-6-4 新宿通東洋ビル3F | 医 | ○ | ○ | ○ | ○ | ○ | ○ | ○ | ○ | ○ | ○ | ○ | ○ | ○ | ○ | ○ | |
| 文京区 | 0459 | 一般財団法人近藤記念医学財団富坂診療所 | 03-3814-2661 | 本郷1-33-9 ドンキホーテ後楽園ビル3F | 医 | ○ | ○ | ○ | ○ | ○ | ○ | ○ | ○ | ○ | ○ | ○ | ○ | ○ | ○ | ○ | |
| 文京区 | 0460 | 医療法人社団同友会 春日クリニック | 03-3816-5840 | 小石川1-12-16 小石川TGビル | 医 | ○ | ○ | ○ | ○ | ○ | ○ | ○ | ○ | ○ | ○ | ○ | ○ | ○ | ○ | ○ | |
| 文京区 | 5536 | 医療法人社団静晴会 山田胃腸科外科医院 総合健診センター | 03-3821-3381 | 根津1-16-10 | 医 | ○ | ○ | ○ | ○ | ○ | ○ | ○ | ○ | ○ | ○ | ○ | ○ | ○ | ○ | ○ | |
| 文京区 | 8064 | 東京保健生活協同組合東京健生病院 | 03-3944-6116 | 大塚4-3-8 | 医 | × | ○ | ○ | ○ | ○ | ○ | ○ | ○ | ○ | ○ | ○ | ○ | ○ | ○ | ○ | |
| 台東区 | 2827 | 医療法人社団せいおう会 鶯谷健診センター | 03-3873-9161 | 根岸2-19-19 | 医 | ○ | ○ | ○ | ○ | ○ | ○ | ○ | ○ | ○ | ○ | ○ | ○ | ○ | ○ | ○ | |
| 台東区 | 5544 | 一般社団法人オリエンタル労働衛生協会東京支部 オリエンタル上野健診センター | 03-5816-0720 | 上野1-20-11 鈴乃屋ビルB1F | 医 | ○ | ○ | ○ | ○ | ○ | ○ | ○ | ○ | ○ | ○ | ○ | ○ | ○ | ○ | ○ | |
| 台東区 | 5545 | 医療法人社団康裕会浅草クリニック | 03-3876-3600 | 浅草4-11-6 | 医 | ○ | ○ | ○ | ○ | ○ | × | ○ | ○ | ○ | ○ | ○ | ○ | ○ | ○ | ○ | |
| 台東区 | 6688 | 公益財団法人ライフ・エクステンション研究所付属 永寿総合健診・予防医療センター | 03-3833-7351 | 東上野3-3-3 ブラチナビル2F | 医 | ○ | ○ | ○ | ○ | ○ | ○ | ○ | ○ | ○ | ○ | ○ | ○ | ○ | ○ | ○ | |
| 台東区 | 8537 | 医療法人社団哺育会 浅草病院 | 03-6892-2525 | 今戸2-26-15 | 医 | ○ | ○ | ○ | ○ | ○ | ○ | ○ | ○ | ○ | ○ | ○ | ○ | ○ | ○ | ○ | |
| 台東区 | 9141 | 医療法人社団医の森医の森クリニック浅草橋健診センター | 03-5809-3601 | 浅草橋1-30-9 ヒューリック浅草橋江戸通4F | 医 | ○ | ○ | ○ | ○ | ○ | ○ | ○ | ○ | ○ | ○ | ○ | ○ | ○ | ○ | ○ | |
| 台東区 | 9169 | 医療法人社団東京桜十字上野御徒町桜十字クリニック | 03-6854-1515 | 上野3-21-5 BINO御徒町5F | 医 | ○ | ○ | ○ | ○ | ○ | ○ | ○ | ○ | ○ | ○ | ○ | ○ | ○ | ○ | ○ | |
| 台東区 | 9348 | 医療法人社団ルーチェ会Bene浅草健診クリニック | 03-6802-7864 | 花川戸1-4-1 浅草EKIMISE 7F | 医 | ○ | ○ | ○ | ○ | ○ | ○ | ○ | ○ | ○ | ○ | ○ | ○ | ○ | ○ | ○ | |
| 墨田区 | 5546 | 社会福祉法人同愛記念病院財団同愛記念病院 | 0570-200-678 | 横網2-1-11 | 医 | ○ | × | × | ○ | ○ | × | × | × | × | × | × | × | × | × | × | |
| 墨田区 | 5549 | 社会福祉法人賛育会 賛育会病院 | 03-3622-9190 | 太平3-20-2 | 医 | ○ | ○ | × | ○ | × | ○ | ○ | ○ | ○ | ○ | ○ | ○ | ○ | ○ | ○ | |
| 墨田区 | 8372 | 医療法人社団松田内科医院 | 03-3611-1663 | 東向島6-62-10-1F | × | × | × | × | ○ | × | ※ | ※ | ※ | ※ | ※ | ※ | ※ | ※ | ※ | ※ | |
| 墨田区 | 9055 | 錦糸町しんえいクリニック | 03-6659-2267 | 江東橋1-16-2 ヨーギンビル7F | 医 | ○ | ○ | ○ | ○ | ○ | ○ | ○ | ○ | ○ | ○ | ○ | ○ | ○ | ○ | ○ | |
| 江東区 | 0474 | 社会福祉法人あそか会 あそか病院 | 03-3632-0491 | 住吉1-18-1 | 医 | ○ | ○ | ○ | ○ | ○ | ○ | ○ | ○ | ○ | ○ | ○ | ○ | ○ | ○ | ○ | |
| 江東区 | 0475 | 医療法人社団真應会 東京イースト21クリニック | 03-5632-6037 | 東陽6-3-2-202A東京イースト21内 タワー棟2F | 医 | × | ○ | ○ | ○ | ○ | ○ | ○ | ○ | ○ | ○ | ○ | ○ | ○ | ○ | ○ | |
| 江東区 | 0477 | 医療法人彩新会 台場健康管理センター | 03-3713-5800 | 青海2-5-10 テレコムセンタービル西3F | 自 | × | ○ | ○ | ○ | ○ | ○ | ○ | ○ | ○ | ○ | ○ | ○ | ○ | ○ | ○ | |
| 江東区 | 0478 | 東京城東病院 | 03-3637-0945 | 亀戸9-13-1 | 医 | ○ | ○ | ○ | ○ | ○ | ○ | ※ | ○ | ○ | ○ | ○ | ○ | ○ | ○ | ○ | |
| 江東区 | 2764 | 社会医療法人社団順江会 江東病院 | 03-3685-2281 | 大島6-8-5 | 医 | ○ | ○ | ○ | ○ | ○ | ○ | ○ | ○ | ○ | ○ | ○ | ○ | ○ | ○ | ○ | |
| 江東区 | 2952 | 東西線メディカルクリニック | 03-3643-0077 | 門前仲町1-4-8 プラザ門前仲町9F | 医 | ○ | ○ | ○ | ○ | ○ | ○ | ○ | ○ | ○ | ○ | ○ | ○ | ○ | ○ | ○ | |
| 江東区 | 5552 | 医療法人財団 三友会 深川ギャザリアクリニック | 03-5653-3501 | 木場1-5-25 深川ギャザリアタワーS棟3F | 医 | ○ | ○ | ○ | ○ | ○ | ○ | ○ | ○ | ○ | ○ | ○ | ○ | ○ | ○ | ○ | |
| 江東区 | 6265 | 医療法人社団TIK 大手町さくらクリニックin豊洲 | 03-3533-5582 | 豊洲3-2-20 豊洲フロント2F | 医 | ○ | ○ | ○ | ○ | ○ | ○ | ○ | ○ | ○ | ○ | ○ | ○ | ○ | ○ | ○ | |
| 江東区 | 6624 | 一般財団法人日本予防医学協会ウェルビーイング毛利 | 03-3635-5711 | 毛利1-19-10 江間忠錦糸町ビル5F | 医 | ○ | ○ | ○ | ○ | ○ | ○ | ○ | ○ | ○ | ○ | ○ | ○ | ○ | ○ | ○ | |
| 江東区 | 7893 | 医療法人社団同友会 深川クリニック | 03-6860-0017 | 三好2-15-10 | 医 | × | ○ | ○ | ○ | ○ | ○ | ○ | ○ | ○ | ○ | ○ | ○ | ○ | ○ | ○ | |
| 江東区 | 8504 | 昭和大学豊洲クリニック予防医学センター | 03-3531-9701 | 豊洲5-5-1 豊洲シエルタワー3F | 医 | ○ | ○ | ○ | ○ | ○ | ○ | ○ | ○ | ○ | ○ | ○ | ○ | ○ | ○ | ○ | |
| 品川区 | 0481 | 公益財団法人河野臨床医学研究所附属北品川クリニック | 03-6433-3273 | 北品川1-28-15 | 医 | ○ | ○ | ○ | ○ | ○ | ○ | ○ | ○ | ○ | ○ | ○ | ○ | ○ | ○ | ○ | |
| 品川区 | 0482 | 社会医療法人社団東京巨樹の会東京品川病院(旧:東芝病院総合健診センター) | 03-3761-4260 | 東大井6-3-22 | 医 | ○ | ○ | ○ | ○ | ○ | × | ○ | ○ | ○ | ○ | ○ | ○ | ○ | ○ | ○ | |
| 品川区 | 0483 | 医療法人社団仁生堂 大村病院 | 03-3773-0102 | 大井3-27-11 | × | × | × | ○ | × | ○ | ○ | ○ | ○ | ○ | ○ | ○ | ○ | ○ | ○ | ○ | |
| 品川区 | 0487 | 医療法人社団友好会 目黒メディカルクリニック | 03-3280-5877 | 東五反田5-22-33TK池田山ビル4F | 医 | ○ | ○ | ○ | ○ | ○ | ○ | ○ | ○ | ○ | ○ | ○ | ○ | ※ | ※ | ※ | |
| 品川区 | 0488 | 医療法人社団進興会 進興クリニック | 03-5408-8181 | 大崎2-1-1 ThinkPark Tower 3F | 医 | ○ | ○ | ○ | ○ | ○ | ○ | ○ | ○ | ○ | ○ | ○ | ○ | ○ | ○ | ○ | |
| 品川区 | 5556 | いすゞ自動車株式会社いすゞ病院 | 03-5471-4611 | 南大井6-21-10 | 医 | ○ | ○ | ○ | ○ | ○ | ○ | ○ | ○ | ○ | ○ | ○ | × | × | × | × | |
| 品川区 | 5558 | ケイ・メディカルオフィステーオーシービル診療所 | 03-3494-2491 | 西五反田7-21-1 第5TOCビル2F | 自 | × | ○ | ○ | ○ | × | ○ | ※ | ※ | ※ | ※ | ※ | ※ | ※ | ※ | ※ | |
| 品川区 | 6183 | 一般財団法人全日本労働福祉協会旗の台健診センター | 03-6426-6037 | 旗の台6-16-11 | 医 | ○ | ○ | ○ | ○ | ○ | ○ | ○ | ○ | ○ | ○ | ○ | ○ | ○ | ○ | ○ | ○ |
| 品川区 | 6210 | 一般財団法人三水会クリニック | 03-3491-1633 | 大崎2-5-15FHコート101 | × | × | ○ | ○ | × | ○ | ○ | ○ | ○ | ○ | ○ | ○ | ○ | ○ | ○ | ○ | ○ |
| 品川区 | 6757 | 医療法人社団六医会品川シーサイドセントラルクリニック | 03-3458-2121 | 東品川4-12-6 品川シーサイドキャナルタワー1F | × | × | × | ○ | ○ | ○ | ○ | ○ | ○ | ○ | ○ | ○ | ○ | ○ | ○ | ○ | ○ |
| 品川区 | 7944 | 医療法人社団進興会 オーバルコート健診クリニック | 03-5408-8181 | 東五反田2-17-1 オーバルコート大崎マークウエスト14F | 医 | ○ | ○ | ○ | ○ | ○ | ○ | ○ | ○ | ○ | ○ | ○ | ○ | ○ | ○ | ○ | ○ |
| 品川区 | 8182 | 医療法人社団成仁会目黒駅前さくらクリニック | 03-5422-8391 | 上大崎2-12-2 ミズビル2F・3F | × | × | × | ○ | × | ○ | ※ | ○ | ○ | ○ | ○ | ○ | ○ | ○ | ○ | ○ | ○ |

東京都

東京都 ※予約の際は必ず「代行機関は(株)イーウェルです」とお伝えください。
 ※健診機関へご予約後、(株)イーウェルへ受診券発行依頼を行ってください。

施設健診機関リスト

○…実施可能 ※…実施可能 (条件付) 医…医師採取 自…自己採取
 ×…実施不可



スマートフォン
QRコード

| | | | オプション検査 | | | | | | | | | | |
|------|--------|----------------------------------------------------|--------------|----------------------------|-------|-----|-------|-------|------|-------|------|------|------|
| 市区町村 | 健診機関CD | 健診機関名称 | 電話番号 | 住所 | 子宮細胞診 | マンモ | 乳房エコー | 腹部エコー | 胃部X線 | 胃部内視鏡 | ピロリ菌 | B型肝炎 | C型肝炎 |
| 品川区 | 8343 | 医療法人社団進興会進興クリニックアネクス | 03-5408-8181 | 大崎1-6-1 TOC大崎ビル1F | 医 | ○ | ○ | ○ | ○ | ○ | ○ | ○ | ○ |
| 品川区 | 8950 | 社会医療法人財団仁医会牧田総合病院健診プラザOmori | 03-6428-7489 | 南大井6-28-12 HURIC大森ビル7F・8F | 医 | ○ | ○ | ○ | ○ | ○ | × | ○ | ○ |
| 目黒区 | 0536 | 医療法人社団アルコ会 アルコクリニック | 03-5434-8181 | 下目黒1-8-1 アルコタワー12F | 医 | ○ | ○ | ○ | ○ | × | ○ | ○ | ○ |
| 目黒区 | 9307 | T's clinic | 03-3760-0055 | 五本木1-11-2 | × | × | ○ | ○ | × | × | ○ | ○ | ○ |
| 大田区 | 0489 | 社会医療法人財団城南福祉医療協会大田病院附属大森中診療所 | 03-3762-8439 | 大森中1-22-2 | 医 | ○ | ○ | ○ | ○ | ○ | ○ | ○ | ○ |
| 大田区 | 0490 | 社会医療法人財団仁医会 牧田総合病院 人間ドック健診センター | 03-6428-7489 | 西蒲田8-20-1 | 医 | ○ | ○ | ○ | ○ | × | ○ | ○ | ○ |
| 大田区 | 0492 | 医療法人社団松英会 | 03-3773-6773 | 中馬込1-5-8 | 医 | ○ | ○ | ○ | ○ | ○ | ○ | ○ | ○ |
| 大田区 | 0497 | 医療法人社団松和会 池上総合病院 | 0120-70-6081 | 池上6-1-19 | 医 | ○ | × | × | ○ | × | ○ | ○ | ○ |
| 大田区 | 5564 | ゆうレディースクリニック池上 | 03-3753-2293 | 池上3-40-3 パラッショ池上1F | 医 | ○ | ○ | ○ | ○ | × | ○ | ○ | ○ |
| 大田区 | 6409 | 東海渡井クリニック | 03-5492-2711 | 東海3-2-1 大田市市場事務棟2F | 自 | × | × | ○ | ○ | ○ | ○ | ○ | ○ |
| 大田区 | 8066 | 医療法人財団中島記念会大森山王病院 | 03-3775-7711 | 山王3-9-6 | × | × | × | ○ | ○ | ○ | × | ○ | ○ |
| 大田区 | 9302 | 医療法人社団京浜会京浜病院 | 03-3744-6726 | 大森南1-14-13 | 医 | ○ | ○ | ○ | ○ | ○ | ○ | ○ | ※ |
| 世田谷区 | 0537 | 一般財団法人平和協会駒沢診療所 駒沢健康管理センター | 03-3424-8562 | 上馬4-5-8 | 医 | ○ | ○ | ○ | ○ | ○ | ○ | ○ | ○ |
| 世田谷区 | 0542 | 公益財団法人日産厚生会玉川クリニック | 03-6431-0221 | 玉川3-15-17 | 医 | ○ | ○ | ○ | ○ | ○ | ○ | ○ | ○ |
| 世田谷区 | 0544 | 医療法人社団プラタナス 桜新町アーバンクリニック | 03-3429-1192 | 新町3-21-1 さくらウェルガーデン2F | × | × | × | × | × | × | ※ | ○ | ○ |
| 世田谷区 | 2903 | 医療法人社団治成会シグマクリニック | 0120-978-922 | 下馬5-41-21 シグマビル1F | 医 | ○ | ○ | ○ | ○ | ○ | ○ | ○ | ○ |
| 世田谷区 | 5571 | 鈴木内科循環器科 | 03-3412-0072 | 三軒茶屋1-39-5メゾン・デ・スタチュ202 | × | × | × | ○ | × | ○ | ○ | ○ | ○ |
| 世田谷区 | 6727 | 医療法人社団 幸野メディカルクリニック | 03-3483-8976 | 祖師谷3-30-28 | 医 | ○ | ○ | ○ | ○ | ○ | ○ | ○ | ○ |
| 世田谷区 | 7543 | 医療法人社団プラタナス用賀アーバンクリニック | 03-3707-4976 | 用賀2-41-17 用賀2丁目ビル1F・2F | × | × | × | ○ | × | ○ | ○ | ○ | ○ |
| 世田谷区 | 8284 | 医療法人社団For the patients 二子玉川ライズひろ内科クリニック | 03-5797-9861 | 玉川1-15-6 二子玉川ライズプラザモール204 | × | × | × | ○ | × | ○ | ○ | ○ | ○ |
| 渋谷区 | 0523 | 医療法人社団ウイリング渋谷ウエストヒルズクリニック | 03-5459-4015 | 道玄坂1-12-1 渋谷マークシティウエスト11F | 医 | × | ○ | ○ | ○ | × | ○ | ○ | ○ |
| 渋谷区 | 0526 | 医療法人財団東京勤労者医療会 代々木病院健診センター | 03-3478-7038 | 千駄ヶ谷1-30-7 | 医 | ○ | ○ | ○ | ○ | ○ | ○ | ○ | ○ |
| 渋谷区 | 0527 | 医療法人社団鳳凰会 フェニックスメディカルクリニック | 0120-063-063 | 千駄ヶ谷3-41-6 | 医 | ○ | ○ | × | × | × | × | × | × |
| 渋谷区 | 0528 | 久野マインズタワークリニック | 0120-71-5907 | 代々木2-1-1 新宿マインズタワー2F | 医 | ○ | ○ | ○ | ○ | ○ | × | ※ | ※ |
| 渋谷区 | 0529 | 医療法人財団明理会IMSMe-Lifeクリニック新宿 | 03-3375-3371 | 代々木2-1-1 新宿マインズタワー10F | 医 | ○ | ○ | ○ | ○ | ○ | ○ | ○ | ○ |
| 渋谷区 | 1629 | 医療法人社団東京桜十字恵比寿ガーデンプレイス桜十字クリニック(旧:恵比寿ガーデンプレイスクリニック) | 03-6854-1515 | 恵比寿4-20-3 恵比寿ガーデンプレイスタワー3F | 医 | ○ | ○ | ○ | ○ | ○ | ○ | ○ | ○ |
| 渋谷区 | 2876 | 新宿つるかめクリニック(旧:新宿海上ビル診療所) | 03-3299-8900 | 代々木2-11-15 新宿東京海上日動ビル4F | 医 | ○ | ○ | ○ | ○ | ○ | ○ | ○ | ○ |
| 渋谷区 | 6298 | クロス病院 健診センター | 03-3376-6450 | 幡ヶ谷2-18-20 | 医 | ○ | ○ | ○ | ○ | ○ | ○ | ○ | ○ |
| 渋谷区 | 7068 | 一般財団法人日本健康増進財団恵比寿ハートビル診療所(恵比寿健診センター) | 03-5420-8015 | 恵比寿1-24-4 恵比寿ハートビル | 医 | ○ | ○ | ○ | ○ | × | ○ | ○ | ○ |
| 渋谷区 | 7107 | 医療法人社団バリュージェネラル バリュージェネラルHRビルクリニック | 0570-075-710 | 千駄ヶ谷5-25-5 バリュージェネラルHRビル1F | 医 | ○ | ○ | ○ | ○ | ○ | ○ | ○ | ○ |
| 渋谷区 | 8737 | 医療法人社団MYメディカルMYメディカルクリニック渋谷 | 03-6712-7487 | 宇田川町20-17 NMF渋谷公園通りビル4F5F | 医 | ○ | ○ | ○ | ○ | ○ | ○ | ○ | ○ |
| 渋谷区 | 9053 | 医療法人社団東京桜十字恵比寿桜十字クリニック | 03-6854-1515 | 東3-9-19 VORT恵比寿maxim B1F | 医 | ○ | ○ | ○ | ○ | ○ | ○ | ○ | ○ |
| 渋谷区 | 9358 | 医療法人財団明理会IMSMe-Lifeクリニック渋谷 | 03-3770-3100 | 桜丘町23-21 渋谷区文化総合センター大和田10F | 医 | ○ | ○ | ○ | ○ | ○ | ○ | ○ | ○ |
| 渋谷区 | 9362 | 医療法人社団東京桜十字恵比寿桜十字クリニック(旧:桜十字渋谷パースクリニック) | 03-6854-1515 | 宇田川町3-7 ヒューリック渋谷公園通りビル4F | 医 | × | ○ | ○ | ○ | × | ○ | ○ | ○ |
| 中野区 | 0561 | 東京医療生活協同組合 新渡戸記念中野総合病院 | 03-3382-1231 | 中央4-59-16 | 医 | ○ | ○ | ○ | ○ | ○ | ○ | ○ | ○ |
| 中野区 | 0563 | 医療法人社団徳静会 横島病院 | 03-3389-2531 | 新井1-38-6 | × | ○ | ○ | ○ | ○ | ○ | ○ | ○ | ○ |
| 中野区 | 5578 | 医療法人社団省賢会古藤クリニック | 03-3229-6582 | 中野2-13-23 岡デンタルビル2F | 自 | × | ○ | ○ | ○ | ○ | ○ | ○ | ○ |
| 中野区 | 6408 | 社会医療法人社団健友会中野共立病院附属健診センター | 03-3386-9106 | 中野5-45-4 | 医 | ○ | ○ | ○ | ○ | ○ | ○ | ○ | ○ |
| 中野区 | 8742 | 医療法人財団健貢会総合東京病院 | 03-3387-5462 | 江古田3-15-2 | 医 | ○ | ○ | ○ | ○ | ○ | ○ | ○ | ○ |
| 杉並区 | 0566 | 城西病院 健診センター | 03-3390-6910 | 上荻2-42-11 城西病院6F | 医 | ○ | ○ | ○ | ○ | ○ | ○ | ○ | ○ |

東京都

東京都 ※予約の際は必ず「代行機関は(株)イーウェルです」とお伝えください。
 ※健診機関へご予約後、(株)イーウェルへ受診券発行依頼を行ってください。

・記載内容は2024年2月時点の情報となります。今後、健診機関により掲載されている内容が変更となる場合があります。
 ・最新の健診機関情報はパソコン・スマートフォン(URL:https://www.kenpos.jp/)でご確認いただけます。
 ・受診可否やその他受診に関する内容でご不明な点はご予約の際に直接健診機関にお問合せください。

施設健診機関リスト

○…実施可能 ※…実施可能 (条件付) 医…医師採取 自…自己採取
 ×…実施不可



スマートフォン
QRコード

| | | オプション検査 | | | | | | | | | | | |
|------|--------|--------------------------------------------|--------------|----------------------------|-------|-----|-------|-------|------|------|------|------|------|
| 市区町村 | 健診機関CD | 健診機関名称 | 電話番号 | 住所 | 子宮細胞診 | マンモ | 乳房エコー | 腹部エコー | 腹部X線 | 胃内視鏡 | ピロリ菌 | B型肝炎 | C型肝炎 |
| 杉並区 | 2874 | 医療法人財団アドベンチスト会 東京衛生アドベンチスト病院 | 0570-02-8079 | 天沼3-17-3 | 医 | ○ | ○ | ○ | ○ | × | ○ | ○ | ○ |
| 杉並区 | 5508 | 立正佼成会附属佼成病院健康管理室 | 03-5340-5102 | 和田2-25-1 | 医 | ○ | ○ | ○ | ○ | ○ | ○ | ○ | ○ |
| 杉並区 | 5580 | 社会医療法人河北医療財団河北健診クリニック | 03-5377-2511 | 高円寺南4-27-12三井住友高円寺ビル | 医 | ○ | ○ | ○ | ○ | ○ | ○ | ○ | ○ |
| 杉並区 | 5581 | 医療法人財団 荻窪病院 | 03-3399-1102 | 今川3-1-24 | 医 | ○ | ○ | ○ | ○ | ○ | ○ | × | × |
| 杉並区 | 6391 | 医療法人社団哺育会杉並リハビリテーション病院 | 03-3396-3181 | 西荻北2-5-5 | × | × | × | ○ | ○ | × | × | ○ | ○ |
| 杉並区 | 7450 | 浜田山病院 | 03-3311-1195 | 浜田山4-1-8 | × | × | × | ○ | ○ | ○ | ○ | ○ | ○ |
| 杉並区 | 8472 | 医療法人社団清吉会 すずらんクリニック | 03-3392-3981 | 荻窪5-13-9 | 医 | × | × | × | × | × | × | ○ | ○ |
| 杉並区 | 8882 | 医療法人社団はなぶさ会しんえい内科健診クリニック | 03-6383-1873 | 高円寺南4-6-7アソフィニビル3F | 医 | ○ | ○ | ○ | ○ | ○ | ○ | ○ | ○ |
| 杉並区 | 9101 | 医療法人社団靖和会林脳神経外科メディカルクリニック | 03-5307-8403 | 阿佐谷南1-9-2GOOD1F・地下1F | 医 | × | ○ | ○ | × | ○ | ○ | ○ | ○ |
| 杉並区 | 9197 | 社会福祉法人浴風会浴風会病院 | 03-3332-6511 | 高井戸西1-12-1 | × | × | × | × | ○ | ○ | × | ○ | ○ |
| 豊島区 | 0501 | 医療法人社団晴博会 あんこうメディカルクリニック | 03-3971-9941 | 西池袋1-17-10エキニア池袋7F | 医 | × | ○ | ○ | × | ○ | ※ | × | × |
| 豊島区 | 0502 | 医療法人社団久福会関野病院 | 03-3986-5571 | 池袋3-28-3 | 医 | × | ○ | ○ | ○ | ○ | ○ | ○ | ○ |
| 豊島区 | 0503 | 平塚胃腸クリニック | 03-3984-4316 | 西池袋3-28-1藤久ビル西2号館 | 医 | ○ | ○ | ○ | ○ | ○ | ○ | ○ | ○ |
| 豊島区 | 0572 | 医療法人社団景星会大塚北口眼科・健康管理クリニック | 03-3940-5689 | 北大塚2-6-12青木ビル3F | 医 | ○ | ○ | ○ | ○ | ○ | ○ | ○ | ○ |
| 豊島区 | 0573 | 医療法人社団明芳会IMS Me-Lifeクリニック池袋(旧:池袋ロイヤルクリニック) | 03-3989-1112 | 東池袋1-21-11オーク池袋ビル8F・9F・10F | 医 | ○ | ○ | ○ | ○ | ○ | ○ | ○ | ○ |
| 豊島区 | 5583 | 社会医療法人社団大成会長汐病院 | 03-5924-6150 | 池袋1-5-8 | 医 | ○ | ○ | ○ | ○ | ○ | ○ | ○ | ○ |
| 豊島区 | 5584 | オリエンタルクリニック | 03-3988-1292 | 西池袋1-29-5山の手ビル3F | 医 | × | ○ | ○ | ○ | × | ○ | ○ | ○ |
| 豊島区 | 5585 | 医療法人社団 絆 アーバンハイツクリニック | 03-3946-6721 | 巣鴨1-16-2アーバンハイツ巣鴨B | 医 | × | ○ | ○ | ○ | ○ | ○ | ○ | ○ |
| 豊島区 | 6761 | 医療法人社団日心会 総合病院一心病院 | 03-3918-1358 | 北大塚1-18-7 | 医 | ○ | ○ | ○ | × | ○ | ○ | ○ | ○ |
| 豊島区 | 6915 | 医療法人社団生全会池袋病院 | 03-3971-2836 | 東池袋3-5-4 | × | × | ○ | × | × | × | × | × | × |
| 豊島区 | 8643 | 総合健診センターヘルチェック池袋センター | 0570-012-489 | 東池袋1-25-8タカセビル1F・2F | 医 | ○ | ○ | ○ | × | ○ | ○ | ○ | ○ |
| 豊島区 | 9476 | 医療法人社団東京桜十字池袋桜十字クリニック | 03-6854-1515 | 東池袋1-13-6ロクマルゲート池袋7F | 医 | ○ | ○ | ○ | ○ | ○ | ○ | ○ | ○ |
| 北区 | 0463 | 医療法人社団埴原会 赤羽病院 健康管理センター | 03-3901-4941 | 赤羽2-2-1 | 医 | ○ | ○ | ○ | ○ | ○ | ○ | ○ | ○ |
| 北区 | 5589 | 医療法人社団中央白報会 白報会王子病院 | 03-3912-6611 | 王子2-14-13 | 医 | ○ | ○ | ○ | ○ | ○ | ○ | ○ | ○ |
| 北区 | 6236 | 医療法人財団逸生会 大橋病院 | 03-3907-1222 | 桐ヶ丘1-22-1 | 医 | ○ | ○ | ○ | ○ | ○ | ○ | ○ | ○ |
| 北区 | 6960 | 東京ほくと医療生活協同組合 王子生協病院 | 03-3912-5181 | 豊島3-4-15 | × | ○ | ○ | ○ | ○ | ○ | ○ | ○ | ○ |
| 北区 | 7884 | 医療法人社団生栄会赤羽台診療所 | 03-3900-3741 | 赤羽台1-5-22 | 自 | × | × | ○ | ○ | × | ○ | ○ | ○ |
| 北区 | 8364 | 医療法人社団慈光会八木病院 | 03-5902-5400 | 東十条4-14-8外来棟3F八木病院 | 医 | ○ | ○ | ○ | × | ○ | ○ | ○ | ○ |
| 北区 | 9170 | 医療法人社団景星会赤羽赤羽東口病院 | 03-3902-2622 | 赤羽1-38-5 | 医 | ○ | ○ | ○ | ○ | ○ | ○ | ○ | ○ |
| 荒川区 | 8596 | みかわしまたワーククリニック | 03-3806-2711 | 東日暮里6-1-1アトラスプラズタワー三河島2F | 医 | ○ | ○ | ○ | ○ | ○ | ○ | ○ | ○ |
| 荒川区 | 9057 | 医療法人社団俊和会日暮里健診プラザ | 0570-051-700 | 西日暮里2-20-1ステーションポータワー4F | 医 | ○ | ○ | ○ | × | ○ | ○ | ○ | ○ |
| 板橋区 | 0508 | 医療法人財団同潤会 富士見病院 | 03-3962-2431 | 大和町14-16 | 医 | ○ | ○ | ○ | ○ | ○ | ※ | ○ | ○ |
| 板橋区 | 0511 | 医療法人社団慈誠会 人間ドック会館クリニック | 03-3937-6256 | 常磐台4-35-10 | 医 | ○ | ○ | ○ | ○ | ○ | ○ | ○ | ○ |
| 板橋区 | 6554 | 医療法人財団健康文化会小豆沢病院 | 03-3968-7041 | 小豆沢1-6-8 | × | × | × | ○ | ○ | ○ | ※ | ○ | ○ |
| 板橋区 | 7176 | 医療法人社団明芳会IMSMe-Lifeクリニック板橋(旧:イムス板橋健診クリニック) | 03-3967-1515 | 小豆沢2-23-15 | 医 | ○ | ○ | ○ | ○ | ○ | ○ | ○ | ○ |
| 板橋区 | 7438 | 板橋区医師会病院 | 03-3975-1081 | 高島平3-12-6 | 医 | ○ | ○ | ○ | ○ | ○ | ○ | ○ | ○ |
| 練馬区 | 0513 | 練馬桜台クリニック | 03-5999-0723 | 豊玉北4-11-9イーホープメディカルセンター | 自 | × | ○ | ○ | ○ | × | ○ | ○ | ○ |
| 練馬区 | 8071 | 医療法人社団はなぶさ会島村記念病院健診センター | 03-3920-9788 | 関町北2-4-2 | 医 | ○ | ○ | ○ | ○ | ○ | ○ | ○ | ○ |
| 足立区 | 0465 | 医療法人社団尚視会東京千住・尚視会クリニック健診プラザ | 03-5284-8149 | 千住3-72白亜ビル4F | 医 | ○ | ○ | ○ | ○ | ○ | ○ | ○ | ○ |
| 足立区 | 2916 | 医療法人社団心和会足立共済病院 | 03-3881-6116 | 柳原1-36-8 | × | × | ○ | ○ | × | ○ | ○ | ※ | ※ |

東京都

東京都 ※予約の際は必ず「代行機関は(株)イーウェルです」とお伝えください。
 ※健診機関へご予約後、(株)イーウェルへ受診券発行依頼を行ってください。

施設健診機関リスト

○…実施可能 ※…実施可能 (条件付) 医…医師採取 自…自己採取
 ×…実施不可



スマートフォン
QRコード

| 市区町村 | 健診機関CD | 健診機関名称 | 電話番号 | 住所 | オプション検査 | | | | | | | | | | |
|------|--------|------------------------------|--------------|--------------------------|---------|-----|-------|-------|------|-------|------|------|------|---|---|
| | | | | | 子宮細胞診 | マンモ | 乳房エコー | 腹部エコー | 胃部X線 | 胃部内視鏡 | ピロリ菌 | B型肝炎 | C型肝炎 | | |
| 足立区 | 2925 | 社会医療法人社団慈生会健診センター等潤 | 03-3850-7221 | 一ツ家4-2-11 | 医 | ○ | ○ | ○ | ○ | ○ | ○ | ○ | ○ | ○ | ○ |
| 足立区 | 5596 | 医療法人社団俊秀会 エヌ・ケイ・クリニック | 03-3620-2034 | 綾瀬3-2-8シティプレイスアヤセ3F | 医 | ○ | ○ | ○ | ○ | ○ | ○ | ○ | ○ | ※ | ※ |
| 足立区 | 7039 | 医療法人社団けいせい会 東京北部病院 | 03-3854-3181 | 江北6-24-6 | 自 | ○ | ○ | ○ | ○ | ○ | ○ | ○ | ○ | ○ | ○ |
| 足立区 | 7960 | 医療法人社団寿英会内田病院 | 03-3888-7321 | 千住2-39 | × | × | × | ○ | ○ | ○ | ○ | ○ | ○ | ○ | ○ |
| 足立区 | 8267 | 医療法人社団大坪会東和病院 | 03-5697-6461 | 東和4-7-10 | × | × | × | × | × | × | × | × | × | × | × |
| 足立区 | 9128 | 医療法人社団泰仁会北川クリニック | 03-3881-0364 | 千住河原町22-6 | × | × | × | × | × | × | × | × | × | × | × |
| 江戸川区 | 2855 | 医療法人財団京映会 京橋クリニック | 03-3678-5791 | 南篠崎町2-40-3 | 自 | × | ○ | ○ | ○ | ○ | ○ | ○ | ○ | ○ | ○ |
| 江戸川区 | 2890 | 医療法人財団綜友会第二臨海クリニック | 03-5658-3558 | 西葛西7-28-8トラック会館4F | 医 | ○ | ○ | ○ | ○ | ○ | ○ | ○ | ○ | ○ | ○ |
| 江戸川区 | 9439 | 医療法人社団幸訪会こいわファミリー内科 | 03-6657-9385 | 南小岩7-24-20FIRSTA I 5F | × | × | × | × | × | × | × | × | × | × | × |
| 八王子市 | 0597 | 仁和会 総合病院 健診センター | 042-644-3721 | 明神町4-8-1 | 医 | ○ | ○ | × | ○ | × | × | × | × | × | × |
| 八王子市 | 0598 | 医療法人社団国立あおやぎ会 八王子健康管理センター | 042-648-1621 | 明神町4-30-2 | 医 | ○ | ○ | ○ | ○ | ○ | ○ | ○ | ○ | ○ | ○ |
| 八王子市 | 1763 | 医療法人社団厚誠会 孫田クリニック | 042-627-1175 | 旭町6-6ピオビル5F | 医 | ○ | ○ | ○ | ○ | × | ○ | ○ | ○ | ○ | ○ |
| 八王子市 | 1765 | 医療法人社団玉栄会 東京天使病院健康管理センター | 042-651-5671 | 上壺分方町50-1 | × | ○ | × | × | × | × | × | × | × | × | × |
| 八王子市 | 6301 | 医療法人社団めぐみ会南大沢メディカルプラザ健診室 | 042-670-3055 | 南大沢2-25フォレストモール南大沢3F | 医 | ○ | ○ | ○ | ○ | ○ | ○ | ○ | ○ | ○ | ○ |
| 八王子市 | 7040 | メディカルインスペクションセンター(八王子健診センター) | 042-644-6060 | 石川町2975-22 | × | × | × | × | × | × | × | × | × | × | × |
| 八王子市 | 8094 | 医療法人社団永生会南多摩病院 | 042-663-0519 | 散田町3-10-1 | 医 | ○ | ○ | ○ | ○ | ○ | ○ | ○ | ○ | ○ | ○ |
| 立川市 | 0589 | 医療法人社団進興会 立川北口健診館 | 042-521-1212 | 曙町2-37-7コアシティ立川ビル6・9F | 医 | ○ | ○ | ○ | ○ | ○ | ○ | ○ | ○ | ○ | ○ |
| 立川市 | 0591 | 立川中央病院附属健康クリニック | 0570-032-220 | 柴崎町3-14-2BOSEN | 医 | ○ | ○ | ○ | ○ | ○ | ○ | ○ | ○ | ○ | ○ |
| 立川市 | 1757 | 多摩健康管理センター | 042-528-2011 | 錦町3-7-10 | 医 | ○ | ○ | ○ | ○ | ○ | ○ | ○ | ○ | ○ | ○ |
| 立川市 | 1957 | 社会医療法人社団健生会 立川相互ふれあいクリニック | 042-524-7365 | 錦町1-23-4-5F | 医 | ○ | ○ | ○ | ○ | ○ | ○ | ○ | ○ | ○ | ○ |
| 立川市 | 5607 | 医療法人社団正裕会 リボンレディースクリニック | 042-548-3715 | 曙町2-10-1ふどうやビル4F | 医 | ○ | ○ | × | × | × | ○ | ○ | ○ | ○ | ○ |
| 立川市 | 5608 | JA東京健康管理センター | 042-528-1380 | 柴崎町3-6-10 | × | × | × | × | × | × | × | ○ | × | × | × |
| 立川市 | 8024 | 医療法人社団高友会 立川メディカルクリニック | 042-525-7990 | 高松町2-1-27立川メディカルビル4F | 医 | ○ | ○ | ○ | ○ | ○ | ○ | ※ | ○ | ○ | ○ |
| 武蔵野市 | 0516 | 医療法人社団正友会松井健診クリニック吉祥寺プレイス | 0120-037-388 | 吉祥寺東町1-19-23 | 医 | ○ | ○ | ○ | ○ | ○ | ○ | ○ | ○ | ○ | ○ |
| 武蔵野市 | 0517 | 医療法人社団榊原厚生会 吉祥寺榊原クリニック | 0422-48-6311 | 吉祥寺南町1-8-6カーサカラム吉祥寺3F | × | ○ | ○ | × | × | × | × | ○ | ○ | ○ | ○ |
| 武蔵野市 | 0518 | 医療法人社団陽和会にしくぼ診療所 | 0422-50-2825 | 緑町2-1-40 | 医 | ○ | ○ | ○ | ○ | ○ | ○ | ○ | ○ | ○ | ○ |
| 武蔵野市 | 0519 | 一般財団法人天誠会武蔵境病院 | 0422-51-0301 | 境1-18-6 | × | × | × | ○ | ○ | ○ | ○ | ○ | ○ | ○ | ○ |
| 武蔵野市 | 7994 | 公益財団法人武蔵野健康づくり事業団附属診療所 | 0422-51-2828 | 吉祥寺北町4-8-10武蔵野市立保健センター2F | × | × | × | × | ○ | × | × | ○ | ○ | ○ | ○ |
| 三鷹市 | 0575 | 医療法人財団慈生会 野村病院予防医学センター | 0422-47-8811 | 下連雀8-3-6 | 医 | ○ | ○ | ○ | ○ | ○ | ○ | ○ | ○ | ○ | ○ |
| 三鷹市 | 6799 | 医療法人社団撫子 高松メディカルクリニック | 0422-70-1037 | 下連雀4-16-12三鷹第一ビル2F | 医 | ○ | ○ | ○ | ○ | ○ | ○ | ○ | ○ | ○ | ○ |
| 青梅市 | 0609 | 医療法人社団 新町クリニック | 0428-31-5312 | 新町3-53-5 | 医 | ○ | ○ | ○ | ○ | ○ | ○ | ○ | ○ | ○ | ○ |
| 府中市 | 1748 | 医療法人社団共済会 共済会櫻井病院 | 042-362-5141 | 是政2-36 | 自 | × | ○ | ○ | ○ | ○ | ○ | ○ | ○ | ○ | ○ |
| 府中市 | 1749 | 医療法人社団恵仁会 府中恵仁会病院 | 042-365-1238 | 住吉町5-21-1トータルヘルステーション | 医 | ○ | ○ | ○ | ○ | ○ | ○ | ○ | ○ | ○ | ○ |
| 府中市 | 9423 | 医療法人一翠会一翠会東京府中健診クリニック | 042-363-5515 | 宮町1-40KDX府中ビル4F | 医 | ○ | ○ | ○ | ○ | ○ | ○ | ○ | ○ | ○ | ○ |
| 府中市 | 9452 | 医療法人社団松堂会北府中クリニック | 042-505-7837 | 西原町1-14-2イエローハット府中西原店3F | 医 | ○ | ○ | ○ | ○ | ○ | ○ | ※ | ○ | ○ | ○ |
| 昭島市 | 0606 | 医療法人社団野村会昭和の杜病院 | 042-500-2611 | 宮沢町522-2 | × | × | × | × | ○ | × | × | ○ | ○ | ○ | ○ |
| 昭島市 | 1768 | 医療法人社団潮友会 うしお病院 | 042-541-5425 | 武蔵野2-7-12 | 自 | ○ | × | ○ | ○ | ○ | ○ | ○ | ※ | ※ | ○ |
| 昭島市 | 5614 | 医療法人徳洲会 東京西徳洲会病院 | 042-500-6622 | 松原町3-1-1 | 医 | ○ | ○ | ○ | ○ | ○ | ○ | ○ | ○ | ○ | ○ |
| 調布市 | 0579 | 医療法人社団東山会 調布東山病院 | 042-481-5515 | 小島町2-32-17 | 医 | ○ | ○ | ○ | ○ | ○ | ○ | ○ | ○ | ○ | ○ |
| 調布市 | 1746 | 医療法人社団桐光会 調布病院 | 042-484-2626 | 下石原3-45-1 | 医 | ○ | × | ○ | ○ | ○ | ○ | ○ | ○ | ○ | ○ |

東京都

東京都 ※予約の際は必ず「代行機関は(株)イーウェルです」とお伝えください。
 ※健診機関へご予約後、(株)イーウェルへ受診券発行依頼を行ってください。

・記載内容は2024年2月時点の情報となります。今後、健診機関により掲載されている内容が変更となる場合があります。
 ・最新の健診機関情報はパソコン・スマートフォン(URL:https://www.kenpos.jp/)でご確認いただけます。
 ・受診可否やその他受診に関する内容でご不明な点はご予約の際に直接健診機関にお問合せください。

施設健診機関リスト

○…実施可能
×…実施不可 ※…実施可能(条件付) 医…医師採取 自…自己採取



スマートフォンQRコード
オプション検査
子宮細胞診
マンモ
乳房エコー
腹部エコー
胃内視鏡
胃内視鏡
ピロリ菌
B型肝炎
C型肝炎

東京都 ※予約の際は必ず「代行機関は(株)イーウェルです」とお伝えください。
※健診機関へご予約後、(株)イーウェルへ受診券発行依頼を行ってください。

| 市区町村 | 健診機関CD | 健診機関名称 | 電話番号 | 住所 | 子宮細胞診 | マンモ | 乳房エコー | 腹部エコー | 胃内視鏡 | 胃内視鏡 | ピロリ菌 | B型肝炎 | C型肝炎 |
|-------|--------|------------------------------|--------------|-------------------------|-------|-----|-------|-------|------|------|------|------|------|
| 町田市 | 0601 | 医療法人社団多摩医療会 原町田診療所 | 042-710-1100 | 原町田4-17-11 | 医 | × | ○ | ○ | ○ | ○ | ○ | ○ | ○ |
| 町田市 | 1766 | 医療法人社団三友会あけぼの病院健診部 | 042-728-4010 | 中町1-23-3 | 医 | ○ | ○ | ○ | ○ | ○ | ○ | ○ | ○ |
| 町田市 | 1767 | 医療法人社団三医会 鶴川記念病院 | 044-987-9716 | 三輪町1059-1 | 医 | ○ | ○ | ○ | ○ | ○ | ○ | ○ | ○ |
| 小金井市 | 2939 | 医療法人社団寛和会 武蔵小金井クリニック総合健診センター | 042-384-0182 | 本町5-19-33 | 医 | ○ | × | ○ | ○ | ○ | ○ | ○ | ○ |
| 小金井市 | 6523 | 医療法人社団鶴亀会 小金井つるかめクリニック | 042-386-3737 | 本町6-14-28プラウドタワー武蔵小金井3F | 医 | ○ | ○ | ○ | × | ○ | ○ | ○ | ○ |
| 小金井市 | 9471 | 医療法人社団公懌会 小金井メディカルクリニック | 042-401-2938 | 本町5-15-9栄ハイツエクスード2F | × | × | × | ○ | × | × | × | ※ | ※ |
| 小平市 | 2896 | 多摩済生病院 | 042-341-1611 | 美園町3-11-1 | × | × | ○ | ○ | ○ | × | ○ | × | × |
| 小平市 | 5619 | 黎明会南台病院 | 042-341-7111 | 小川町1-485 | × | × | × | × | ○ | × | × | ○ | ○ |
| 小平市 | 6270 | みその診療所 | 042-342-7270 | 美園町1-2-16 | × | × | × | × | × | × | × | ※ | ※ |
| 日野市 | 1761 | 医療法人社団厚潤会 花輪病院 | 042-582-0061 | 日野本町3-14-15 | × | ○ | ○ | ○ | ○ | ○ | ○ | ○ | ○ |
| 東村山市 | 1756 | 社会福祉法人白十字会 東京白十字病院 健康管理センター | 042-393-7486 | 諏訪町2-26-1 | 医 | ○ | × | ○ | ○ | × | × | ○ | ○ |
| 国分寺市 | 1753 | 社会福祉法人 浴光会 国分寺病院 | 042-322-0125 | 東恋ヶ窪4-2-2 | × | × | × | ○ | ○ | ○ | ○ | ○ | ○ |
| 国分寺市 | 6237 | 多摩メディカルクリニック | 042-301-3001 | 本町3-11-14メディカルコア国分寺2F | × | × | × | ○ | × | ○ | ○ | ○ | ○ |
| 東久留米市 | 6451 | 医療法人社団順朋会おさき内科循環器科クリニック | 042-477-0555 | 幸町4-2-1ストリーム90 2F | × | × | ○ | ○ | × | ○ | ○ | ○ | ○ |
| 武蔵村山市 | 6965 | 社会医療法人財団大和会 武蔵村山病院 | 042-566-3172 | 榎1-1-5 | 医 | ○ | ○ | ○ | ○ | × | ○ | ○ | ○ |
| 多摩市 | 1777 | 医療法人社団珠光会聖ヶ丘病院 | 0120-034-211 | 蓮光寺2-69-6 | 医 | ○ | ○ | ○ | ○ | ○ | ○ | ○ | ○ |
| 多摩市 | 6235 | 医療法人社団めぐみ会田村クリニック2健診室 | 042-311-5310 | 落合1-35ライオンズプラザ多摩センター3F | 医 | ○ | ○ | ○ | ○ | ○ | ○ | ○ | ○ |
| 稲城市 | 1779 | 稲城市立病院 | 042-377-1421 | 大丸1171 | 医 | ○ | ○ | ○ | ○ | ○ | ○ | ○ | ○ |
| あきる野市 | 1770 | 医療法人財団暁あきる台病院 | 042-559-5449 | 秋川6-5-1 | 医 | ○ | ○ | ○ | ○ | × | × | ※ | ※ |
| 西東京市 | 0586 | 医療法人社団時正会 佐々総合病院 健診センター | 042-461-8383 | 田無町4-24-15 | 医 | ○ | ○ | ○ | ○ | ○ | × | × | × |
| 西東京市 | 8570 | 医療法人徳洲会 武蔵野徳洲会病院 | 042-465-0769 | 向台町3-5-48 | 医 | ○ | ○ | ○ | ○ | ○ | ○ | ○ | ○ |
| 診察科目 | 0592 | 医療法人社団崎陽会 日の出ヶ丘病院 | 042-588-8666 | 大久野310 | 医 | ○ | ○ | ○ | ○ | ○ | ○ | ○ | ○ |

神奈川県

| | | | | | | | | | | | | | |
|---------|------|------------------------------------|--------------|----------------------------|---|---|---|---|---|---|---|---|---|
| 横浜市鶴見区 | 0650 | 医療法人社団育成社佐々木病院 | 045-581-3123 | 下末吉1-13-8 | × | ○ | ○ | ○ | ○ | ○ | ○ | × | × |
| 横浜市鶴見区 | 6628 | 横浜石心会病院 | 045-581-6791 | 豊岡町21-1 | 医 | ○ | × | ○ | ○ | ○ | ※ | ○ | ○ |
| 横浜市神奈川区 | 0635 | 総合健診センターヘルチェック横浜東口センター | 0570-012-489 | 金港町6-20善仁会金港町ビル | 医 | ○ | ○ | ○ | ○ | × | ○ | ○ | ○ |
| 横浜市神奈川区 | 1625 | 医療法人社団健松会新赤坂クリニック横浜 | 03-5770-1250 | 鶴屋町3-32-13第2安田ビル9F | 医 | ○ | ○ | ○ | ○ | × | ○ | × | ○ |
| 横浜市西区 | 0630 | 総合健診センターヘルチェック横浜西口センター | 0570-012-489 | 北幸1-11-15横浜STビル3F | 医 | ○ | ○ | ○ | ○ | × | ○ | ○ | ○ |
| 横浜市西区 | 0631 | 横浜東口クリニック | 045-453-3366 | 高島2-19-12スカイビル17F | 医 | ○ | ○ | ○ | ○ | × | ○ | ○ | ○ |
| 横浜市西区 | 0632 | 医療法人財団コンフォートコンフォート横浜健診センター | 045-313-8080 | 平沼2-8-25 | 医 | ○ | ○ | ○ | ○ | ○ | ○ | ○ | ○ |
| 横浜市西区 | 0666 | 一般財団法人船員保険会 横浜リーフみなとみらい健診クリニック | 045-651-1572 | みなとみらい4-6-5リーフみなとみらい11F | 医 | ○ | ○ | ○ | ○ | ○ | ○ | ○ | ○ |
| 横浜市西区 | 2646 | 横浜エムエムクリニック | 045-225-0953 | みなとみらい3-3-1三菱重工横浜ビル3F | 医 | ○ | ○ | ○ | ○ | ○ | ○ | ○ | ○ |
| 横浜市西区 | 2767 | 総合健診センターヘルチェックレディース横浜 | 0570-012-489 | 北幸1-4-1横浜天理ビル23F | 医 | ○ | ○ | ○ | ○ | × | ○ | ○ | ○ |
| 横浜市西区 | 2947 | 総合健診センターヘルチェックファーストプレイス横浜 | 0570-012-489 | 高島2-7-1ファーストプレイス横浜6F | 医 | ○ | ○ | ○ | ○ | × | ○ | ○ | ○ |
| 横浜市西区 | 8032 | 医療法人社団ランドマーク医院 クイーンズクリニック | 045-682-4123 | みなとみらい2-3-5クイーンズタワーC棟4F | × | × | × | ○ | ○ | ○ | ○ | ○ | ○ |
| 横浜市西区 | 9351 | 医療法人社団善仁会総合健診センターヘルチェック横浜ゲートタワー | 0570-012-489 | 高島1-2-5横浜ゲートタワー4F | 医 | ○ | ○ | ○ | ○ | × | ○ | ○ | ○ |
| 横浜市西区 | 9395 | 医療法人社団MYメディカル MYメディカルクリニック横浜みなとみらい | 03-6712-7487 | みなとみらい3-6-1みなとみらいセンタービル11F | 医 | ○ | ○ | ○ | ○ | ○ | ○ | ○ | ○ |
| 横浜市中区 | 2657 | 独立行政法人地域医療機能推進機構横浜中央病院 | 045-681-9540 | 山下町268 | 医 | ○ | ○ | × | × | × | ○ | ○ | ○ |
| 横浜市中区 | 5627 | 医療法人回生会 ふれあい横浜ホスピタル 健康管理センター | 045-662-2489 | 万代町2-3-3 | 医 | ○ | × | ○ | ○ | ○ | ○ | ○ | ○ |
| 横浜市中区 | 5629 | 公益財団法人神奈川県予防医学協会 | 045-641-8503 | 日本大通58日本大通ビル | 医 | ○ | ○ | ○ | ○ | ○ | ○ | ○ | ○ |

・記載内容は2024年2月時点の情報となります。今後、健診機関により掲載されている内容が変更となる場合があります。
 ・最新の健診機関情報はパソコン・スマートフォン(URL:https://www.kenpos.jp/)でご確認いただけます。
 ・受診可否やその他受診に関する内容で不明な点はこちらの予約の際に直接健診機関にお問い合わせください。

施設健診機関リスト

○…実施可能
×…実施不可 ※…実施可能(条件付) 医…医師採取 自…自己採取



スマートフォン
QRコード

| | | | | オプション検査 | | | | | | | | | | |
|-------|-----|-------|---------------------------------------|---------------|---------------------------|------|------|------|---|---|---|---|---|---|
| 子宮細胞診 | マンモ | 乳房エコー | 腹部エコー | 胃部X線 | 胃部内視鏡 | ピロリ菌 | B型肝炎 | C型肝炎 | | | | | | |
| 横浜市 | 中区 | 8996 | 医療法人社団優和会湘南健診クリニックココットさくら館 | 0120-954-223 | 桜木町1-1-7ヒューリックみなとみらい13F | 医 | ○ | ○ | ○ | ○ | ○ | ○ | ※ | ※ |
| 横浜市 | 緑区 | 0665 | 一般財団法人神奈川県労働衛生福祉協会(健診) | 046-262-8155 | 天王町2-44-9 | 医 | ○ | ○ | ○ | ○ | × | ○ | ○ | ○ |
| 横浜市 | 緑区 | 0669 | 独立行政法人地域医療機能推進機構横浜保土ヶ谷中央病院 | 045-331-1251 | 釜台町43-1 | 医 | ○ | × | ○ | ○ | × | × | ○ | ○ |
| 横浜市 | 磯子区 | 1796 | 医療法人光陽会 磯子中央病院 | 045-752-6760 | 磯子2-20-45 | 医 | ○ | ○ | ○ | ○ | × | ○ | ○ | ○ |
| 横浜市 | 金沢区 | 0658 | 京浜健診クリニック | 045-782-3222 | 柳町3-9 | 医 | ○ | ○ | ○ | ○ | ○ | ○ | ○ | ○ |
| 横浜市 | 金沢区 | 1797 | 医療法人社団協友会横浜なみきりハビリテーション病院 | 045-788-0031 | 並木2-8-1 | × | × | × | ○ | ○ | ○ | ○ | ○ | ○ |
| 横浜市 | 港北区 | 7289 | 横浜労災病院 | 045-474-8533 | 小机町3211 | 医 | ○ | ○ | × | ○ | × | × | ※ | ※ |
| 横浜市 | 港北区 | 7451 | 医療法人健水会横浜日吉健診センターMEDOC | 045-565-0752 | 日吉2-9-3 | 医 | ○ | ○ | ○ | ○ | ○ | ○ | ○ | ○ |
| 横浜市 | 港北区 | 8341 | 医療法人社団TCJトラベルクリニック新横浜 | 045-470-1011 | 新横浜2-13-6第1K・Sビル3F | × | × | × | ○ | ○ | ○ | ○ | ○ | ○ |
| 横浜市 | 港北区 | 8802 | 社会医療法人社団三思会新横浜メディカルサテライト | 045-471-3855 | 新横浜2-5-11金子第一ビル4F | 医 | ○ | ○ | ○ | ○ | ○ | ○ | ○ | ○ |
| 横浜市 | 戸塚区 | 2658 | 医療法人横浜博萌会 西横浜国際総合病院 | 045-861-8430 | 汲沢町56 | 医 | ○ | ○ | ○ | ○ | ○ | ○ | ○ | ○ |
| 横浜市 | 戸塚区 | 2960 | 医療法人横浜未来ヘルスケアシステム戸塚共立メディカルサテライト健診センター | 0120-733-153 | 戸塚町3970-5 | 医 | ○ | ○ | ○ | ○ | × | ○ | ○ | ○ |
| 横浜市 | 港南区 | 0655 | 医療法人健生会 朝倉病院 | 045-824-0202 | 下永谷5-81-12 | × | × | × | ○ | ○ | ○ | × | × | × |
| 横浜市 | 港南区 | 5635 | 上大岡総合健診センター | 045-845-5543 | 上大岡西1-13-18 | 医 | ○ | ○ | ○ | ○ | × | ○ | ○ | ○ |
| 横浜市 | 港南区 | 6967 | 医療法人社団成澤会 清水橋クリニック | 045-847-5533 | 日野中央1-19-4 | 医 | ○ | ○ | ○ | ○ | × | ○ | ○ | ○ |
| 横浜市 | 旭区 | 2649 | 医療法人順正会 横浜鶴ヶ峰病院 | 045-370-5270 | 川島町1764 | 医 | ○ | ○ | ○ | ○ | ○ | ○ | ○ | ○ |
| 横浜市 | 旭区 | 6453 | 医療法人順正会横浜鶴ヶ峰病院附属予防医療クリニック | 045-370-5270 | 鶴ヶ峰2-82-1ココロット鶴ヶ峰5F | 医 | ○ | ○ | ○ | ○ | ○ | ○ | ○ | ○ |
| 横浜市 | 緑区 | 0639 | 三喜会 横浜新緑総合病院 | 045-984-3003 | 十日市場町1726-7 | 医 | ○ | ○ | ○ | ○ | × | ※ | ○ | ○ |
| 横浜市 | 瀬谷区 | 6250 | 一般社団法人日本健康倶楽部 横浜支部診療所 | 045-442-6321 | 瀬谷4-5-31シルバープラザビル2F | 医 | ○ | ○ | ○ | ○ | × | ○ | ○ | ○ |
| 横浜市 | 泉区 | 9451 | 安藤医院 | 045-392-3136 | 和泉町6214-1相鉄いずみ野駅北口ビル2F | × | × | × | ○ | × | ○ | × | × | × |
| 横浜市 | 青葉区 | 2908 | 医療法人社団明芳会 江田記念病院 | 045-912-1611 | あざみ野南1-1 | × | × | ○ | ○ | ○ | ○ | ○ | ○ | ○ |
| 横浜市 | 青葉区 | 9398 | 医療法人社団たけのこ会たけのこメディカルパーク | 0120-55-3387 | 青葉台2-8-20パルテ青葉台2F | 医 | ○ | ○ | ○ | ○ | ○ | ○ | ○ | ○ |
| 横浜市 | 都筑区 | 9424 | 医療法人社団CMGふれあいの丘内科内視鏡健診クリニック | 050-5526-5400 | 葛が谷10-3エムズビル3・4F | 自 | × | × | × | × | × | ○ | ○ | ○ |
| 川崎市 | 川崎区 | 0617 | 社会医療法人財団石心会 川崎健診クリニック | 044-511-6116 | 駅前本町10-5クリエ川崎8F | 医 | ○ | ○ | ○ | ○ | × | ○ | ○ | ○ |
| 川崎市 | 川崎区 | 7542 | 医療法人社団葵会AOI国際病院健康管理センター | 044-277-5762 | 田町2-9-1 | 医 | ○ | ○ | ○ | ○ | ○ | ○ | ○ | ○ |
| 川崎市 | 川崎区 | 9195 | 総合健診センターヘルチェック川崎センター | 0570-012-489 | 日進町1-11川崎ルフロ8F | 医 | ○ | ○ | ○ | ○ | × | ○ | ○ | ○ |
| 川崎市 | 幸区 | 6374 | 社会医療法人財団石心会川崎幸クリニック | 044-541-5210 | 南幸町1-27-1 | 医 | ○ | ○ | ○ | ○ | ○ | ○ | ○ | ○ |
| 川崎市 | 中原区 | 2950 | 医療法人仁生会久保田クリニック | 044-431-1238 | 木月祇園町15-1 | × | × | × | ○ | × | × | ○ | ○ | ○ |
| 川崎市 | 中原区 | 9412 | はる内視鏡クリニック | 044-752-0011 | 上新城2-11-25セシーズイシイ5.3F | 医 | ○ | ○ | ○ | ○ | ○ | ○ | ○ | ○ |
| 川崎市 | 高津区 | 0624 | 医療法人彩新会 KSP溝の口健康管理センター | 03-3713-5800 | 坂戸3-2-1KSP西5F | 医 | × | ○ | ○ | ○ | ○ | ○ | ○ | ○ |
| 川崎市 | 高津区 | 1786 | 一般財団法人 京浜保健衛生協会 | 044-330-4565 | 上作延3-8-14 | 医 | ○ | ○ | ○ | ○ | ○ | ○ | ○ | ○ |
| 川崎市 | 高津区 | 6303 | 医療法人社団慧愛会 優ウィメンズクリニック | 044-850-8341 | 溝口3-7-1フロントビル4F | 医 | ○ | ○ | ○ | × | × | ○ | ○ | ○ |
| 川崎市 | 多摩区 | 2954 | 大倉消化器科 外科クリニック | 044-969-7017 | 菅仙谷4-1-5よみうりランドクリニックモール2F | × | ○ | ○ | ○ | ○ | ○ | ○ | ○ | ○ |
| 川崎市 | 多摩区 | 9292 | 医療法人社団豊栄会稲田堤メディカルクリニック | 044-712-3030 | 菅2-15-5 | 医 | × | ○ | ○ | ○ | ○ | ○ | ○ | ○ |
| 川崎市 | 宮前区 | 8412 | 医療法人社団さくら会 鷺沼透光診療所 | 044-860-5100 | 小台1-20-1アン・ビジネスパーク6F | × | × | ○ | ○ | ○ | ○ | ○ | ○ | ○ |
| 川崎市 | 麻生区 | 1788 | 医療法人社団晃進会 川崎みどりの病院 | 044-969-0454 | 王禅寺1142 | 医 | ○ | ○ | ○ | ○ | ○ | ○ | ○ | ○ |
| 川崎市 | 麻生区 | 2027 | 医療法人社団黎明会 新百合健康管理センター | 044-959-3121 | 上麻生1-20-1小田急アコルデ新百合ヶ丘5・6F | 医 | ○ | ○ | ○ | ○ | ○ | ○ | ○ | ○ |
| 川崎市 | 麻生区 | 2871 | 新百合ヶ丘龍クリニック | 044-955-7231 | 古沢7 | × | × | ○ | ○ | × | ○ | ○ | ○ | ○ |
| 川崎市 | 麻生区 | 7267 | 医療法人社団神緑会いしだクリニック | 044-959-5944 | 百合丘2-7-1 | × | × | × | ○ | ○ | × | ○ | ○ | ○ |
| 川崎市 | 麻生区 | 7400 | 医療法人社団三成会 新百合ヶ丘総合病院 | 0120-700-098 | 古沢都古255 | 医 | ○ | ○ | ○ | ○ | × | ○ | ○ | ○ |

神奈川県 ※予約の際は必ず「代行機関は(株)イーウェルです」とお伝えください。
※健診機関へご予約後、(株)イーウェルへ受診券発行依頼を行ってください。

神奈川県

・記載内容は2024年2月時点の情報となります。今後、健診機関により掲載されている内容が変更となる場合があります。
・最新の健診機関情報はパソコン・スマートフォン(URL:https://www.kenpos.jp/)でご確認いただけます。
・受診可否やその他受診に関する内容でご不明な点はご予約の際に直接健診機関にお問合せください。

施設健診機関リスト

○…実施可能
×…実施不可
※…実施可能(条件付)
医…医師採取
自…自己採取



| オプション検査 | | | | | | | | | | | | | | | |
|---------|------|---------------------------------|--------------|------------------------------|-------|------|------|------|---|---|---|---|---|---|---|
| 子宮細胞診 | マンモ | 乳房エコー | 腹部エコー | 腹部X線 | 胃部内視鏡 | ピロリ菌 | B型肝炎 | C型肝炎 | | | | | | | |
| 相模原市緑区 | 1794 | JA健康管理センターさがみはら | 046-229-3731 | 橋本6-1-14ザ・ハシモトタワー4F | 医 | ○ | ○ | ○ | ○ | × | ○ | ○ | ○ | | |
| 相模原市緑区 | 5646 | 相模原赤十字病院 | 042-784-2429 | 中野256 | 医 | ○ | ○ | ○ | ○ | ○ | ○ | × | ※ | ※ | |
| 相模原市中央区 | 0649 | 医療法人社団哺育会 さがみりハビリテーション病院 | 042-773-3212 | 下九沢54-2 | × | × | × | ○ | ○ | × | ○ | ○ | ○ | ○ | |
| 相模原市中央区 | 5651 | 医療法人社団諒和会 松崎医院 | 042-754-6349 | 光が丘3-7-6 | × | × | × | × | × | × | ○ | ○ | ○ | ○ | |
| 相模原市南区 | 0643 | 一般財団法人ヘルス・サイエンス・センター | 042-740-6200 | 相模大野3-3-2-401ポーノ相模大野サウスモール4F | 医 | ○ | ○ | ○ | ○ | ○ | ○ | ○ | ○ | ○ | |
| 相模原市南区 | 1791 | 医療法人ユーカリさがみ林間病院総合健診センター | 042-742-3521 | 上鶴間7-9-1 | 医 | ○ | ○ | ○ | ○ | ○ | ○ | ○ | ○ | ○ | |
| 相模原市南区 | 1792 | 医療法人社団蒼紫会 森下記念病院 | 042-742-5222 | 東林間4-2-18 | 医 | × | ○ | ○ | ○ | ○ | ○ | ○ | ○ | ○ | |
| 横須賀市 | 0661 | 医療法人社団優和会湘南健診クリニック湘南健康管理センター | 046-867-2876 | 追浜東町3-53-12 | 医 | ○ | ○ | ○ | ○ | ○ | ○ | ○ | ※ | ※ | |
| 横須賀市 | 0664 | 医療法人社団聖ルカ会パシフィックホスピタル | 046-849-1570 | 野比5-7-2 | × | × | × | ○ | ○ | ○ | ○ | ○ | ※ | ○ | |
| 平塚市 | 0696 | 公益財団法人佐々木研究所附属湘南健診センター | 0463-21-3811 | 宝町10-4スポーツプラザ神奈中1F | 医 | ○ | ○ | ○ | ○ | ○ | ○ | ○ | ○ | ○ | |
| 平塚市 | 0697 | 医療法人財団倉田会 倉田会メディカルサポートクリニック | 0463-27-1011 | 四之宮2-7-8 | 医 | ○ | ○ | ○ | ○ | ○ | ○ | ○ | ○ | ○ | |
| 鎌倉市 | 0681 | 社会医療法人財団互惠会大船中央病院健康管理センター | 0467-47-7761 | 大船6-2-24 | 医 | ○ | ○ | ○ | ○ | ○ | ○ | ○ | ○ | ○ | |
| 鎌倉市 | 2734 | 医療法人湘和会湘南記念病院 | 0467-32-3456 | 笛田2-2-60 | 医 | ○ | ○ | ○ | ○ | ○ | ○ | ○ | ※ | ※ | ※ |
| 鎌倉市 | 2887 | 鎌倉ヒロ病院 | 0467-24-7171 | 材木座1-7-22 | 医 | ○ | ○ | ○ | ○ | ○ | ○ | ○ | ○ | ※ | ※ |
| 藤沢市 | 0689 | 医療法人社団藤順会藤沢総合健診センター | 0466-23-3211 | 鵜沼橋1-17-11 | 医 | ○ | ○ | ○ | ○ | ○ | ○ | ○ | ○ | ○ | ○ |
| 藤沢市 | 0694 | 医療法人徳洲会湘南藤沢徳洲会病院 | 0466-35-1360 | 辻堂神台1-5-1 | 医 | ○ | ○ | ○ | ○ | ○ | ○ | ○ | ○ | ※ | ※ |
| 藤沢市 | 2669 | 医療法人長谷川会 湘南ホスピタル | 0466-33-5111 | 辻堂3-10-2 | × | × | × | ○ | ○ | ○ | ○ | ○ | ※ | ○ | ○ |
| 藤沢市 | 2670 | 一般財団法人同友会ライフメディカル健診プラザ | 0570-099-200 | 下土棚467-10M・S・Cメディカルビル | 医 | ○ | ○ | ○ | ○ | ○ | ○ | ○ | ○ | ○ | ○ |
| 藤沢市 | 2671 | 湘南第一病院 | 0466-44-7111 | 湘南台1-19-7 | 医 | ○ | ○ | ○ | ○ | ○ | ○ | ○ | ○ | ○ | ○ |
| 藤沢市 | 2672 | 公益財団法人藤沢市保健医療財団 藤沢市保健医療センター | 0466-88-7305 | 大庭5527-1 | 医 | ○ | × | × | ○ | × | × | × | × | ○ | ○ |
| 藤沢市 | 6803 | 特定医療法人グループ・プラクティス研究会 御所見総合クリニック | 0466-49-2882 | 瀬郷188 | 医 | × | ○ | ○ | ○ | ○ | ○ | ○ | ○ | ○ | ○ |
| 茅ヶ崎市 | 0692 | 医療法人社団康心会 湘南健康管理クリニック | 0467-86-6570 | 茅ヶ崎2-2-3 | 医 | ○ | ○ | ○ | ○ | ○ | ○ | ○ | ○ | ○ | ○ |
| 逗子市 | 9102 | 公益財団法人逗葉地域医療センター | 046-873-7752 | 池子字棧敷戸1892-6 | 医 | ○ | × | ○ | ○ | × | ○ | ※ | ※ | ※ | ※ |
| 三浦市 | 7446 | 三浦市立病院 | 046-882-2111 | 岬陽町4-33 | 医 | ○ | × | ○ | ○ | × | × | × | × | × | × |
| 秦野市 | 2589 | 医療法人杏林会 八木病院 | 0463-75-8222 | 本町1-3-1 | 医 | ○ | ○ | ○ | ○ | × | ○ | ○ | ○ | ○ | ○ |
| 厚木市 | 0674 | 公益財団法人健康予防医学財団 ヘルスケアクリニック厚木 | 046-227-1131 | 旭町1-25-1本厚木ミハラス3F | 医 | ○ | ○ | ○ | ○ | ○ | ○ | ○ | ○ | ○ | ○ |
| 厚木市 | 0675 | 医療法人仁厚会仁厚会病院 | 046-221-5979 | 中町3-8-11 | 医 | ○ | ○ | ○ | ○ | ○ | ○ | ○ | ○ | ○ | ○ |
| 厚木市 | 0676 | 社会医療法人社団三思会 東名厚木メディカルサテライトクリニック | 046-229-1937 | 船子224 | 医 | ○ | ○ | ○ | ○ | × | ○ | ○ | ○ | ○ | ○ |
| 厚木市 | 1801 | 鉄蕉会亀田森の里病院 | 046-247-2121 | 森の里3-1-1 | × | × | × | ○ | ○ | ○ | ○ | ○ | ○ | ○ | ○ |
| 厚木市 | 2662 | JA健康管理センターあつぎ | 046-229-3731 | 酒井3132 | 医 | ○ | ○ | ○ | ○ | × | ○ | ○ | ○ | ○ | ○ |
| 大和市 | 1800 | 医療法人徳洲会大和徳洲会病院 | 046-262-6400 | 中央4-4-12 | 医 | ○ | ○ | ○ | ○ | ○ | ○ | ○ | ○ | ○ | ○ |
| 大和市 | 5654 | 医療法人社団哺育会桜ヶ丘中央病院 | 046-259-5446 | 福田1-7-1 | 医 | ○ | ○ | ○ | ○ | ○ | ○ | ○ | ○ | ○ | ○ |
| 大和市 | 8210 | 医療法人新都市医療研究会「君津」会南大和病院 | 046-269-2411 | 下和田1331-2 | × | ○ | ○ | × | × | × | ○ | ※ | × | × | × |
| 海老名市 | 2586 | カラダテラス海老名 | 046-292-1311 | めぐみ町3-1VINA GRADENS PERCH 7F | 医 | ○ | ○ | ○ | ○ | ○ | ○ | ○ | ○ | ※ | ※ |
| 海老名市 | 9297 | 医療法人博清会つげの木海老名健診センター | 046-259-8700 | 中央1-19-33海老名クリニックガーデン3F | 医 | × | ○ | ○ | ○ | × | ○ | ○ | ○ | ○ | ○ |
| 座間市 | 0642 | 医療法人興生会相模台健診クリニック | 046-256-9235 | 相模が丘6-27-43 | 医 | ○ | ○ | ○ | ○ | ○ | ○ | ○ | ○ | ○ | ○ |
| 綾瀬市 | 9039 | 医療法人愛幸会原クリニック | 0467-79-8348 | 寺尾釜田1-1-8 | × | × | × | × | × | × | × | × | × | × | × |
| 高座郡寒川町 | 0693 | 寒川病院総合健診センター | 0467-75-6751 | 宮山193 | 医 | ○ | ○ | ○ | ○ | ○ | ○ | ○ | ※ | ○ | ○ |

神奈川県
新潟県

神奈川県 ※予約の際は必ず「代行機関は(株)イーウェルです」とお伝えください。
※健診機関へご予約後、(株)イーウェルへ受診券発行依頼を行ってください。

| 市区町村 | 健診機関CD | 健診機関名称 | 電話番号 | 住所 |
|---------|--------|---------------------------------|--------------|------------------------------|
| 相模原市緑区 | 1794 | JA健康管理センターさがみはら | 046-229-3731 | 橋本6-1-14ザ・ハシモトタワー4F |
| 相模原市緑区 | 5646 | 相模原赤十字病院 | 042-784-2429 | 中野256 |
| 相模原市中央区 | 0649 | 医療法人社団哺育会 さがみりハビリテーション病院 | 042-773-3212 | 下九沢54-2 |
| 相模原市中央区 | 5651 | 医療法人社団諒和会 松崎医院 | 042-754-6349 | 光が丘3-7-6 |
| 相模原市南区 | 0643 | 一般財団法人ヘルス・サイエンス・センター | 042-740-6200 | 相模大野3-3-2-401ポーノ相模大野サウスモール4F |
| 相模原市南区 | 1791 | 医療法人ユーカリさがみ林間病院総合健診センター | 042-742-3521 | 上鶴間7-9-1 |
| 相模原市南区 | 1792 | 医療法人社団蒼紫会 森下記念病院 | 042-742-5222 | 東林間4-2-18 |
| 横須賀市 | 0661 | 医療法人社団優和会湘南健診クリニック湘南健康管理センター | 046-867-2876 | 追浜東町3-53-12 |
| 横須賀市 | 0664 | 医療法人社団聖ルカ会パシフィックホスピタル | 046-849-1570 | 野比5-7-2 |
| 平塚市 | 0696 | 公益財団法人佐々木研究所附属湘南健診センター | 0463-21-3811 | 宝町10-4スポーツプラザ神奈中1F |
| 平塚市 | 0697 | 医療法人財団倉田会 倉田会メディカルサポートクリニック | 0463-27-1011 | 四之宮2-7-8 |
| 鎌倉市 | 0681 | 社会医療法人財団互惠会大船中央病院健康管理センター | 0467-47-7761 | 大船6-2-24 |
| 鎌倉市 | 2734 | 医療法人湘和会湘南記念病院 | 0467-32-3456 | 笛田2-2-60 |
| 鎌倉市 | 2887 | 鎌倉ヒロ病院 | 0467-24-7171 | 材木座1-7-22 |
| 藤沢市 | 0689 | 医療法人社団藤順会藤沢総合健診センター | 0466-23-3211 | 鵜沼橋1-17-11 |
| 藤沢市 | 0694 | 医療法人徳洲会湘南藤沢徳洲会病院 | 0466-35-1360 | 辻堂神台1-5-1 |
| 藤沢市 | 2669 | 医療法人長谷川会 湘南ホスピタル | 0466-33-5111 | 辻堂3-10-2 |
| 藤沢市 | 2670 | 一般財団法人同友会ライフメディカル健診プラザ | 0570-099-200 | 下土棚467-10M・S・Cメディカルビル |
| 藤沢市 | 2671 | 湘南第一病院 | 0466-44-7111 | 湘南台1-19-7 |
| 藤沢市 | 2672 | 公益財団法人藤沢市保健医療財団 藤沢市保健医療センター | 0466-88-7305 | 大庭5527-1 |
| 藤沢市 | 6803 | 特定医療法人グループ・プラクティス研究会 御所見総合クリニック | 0466-49-2882 | 瀬郷188 |
| 茅ヶ崎市 | 0692 | 医療法人社団康心会 湘南健康管理クリニック | 0467-86-6570 | 茅ヶ崎2-2-3 |
| 逗子市 | 9102 | 公益財団法人逗葉地域医療センター | 046-873-7752 | 池子字棧敷戸1892-6 |
| 三浦市 | 7446 | 三浦市立病院 | 046-882-2111 | 岬陽町4-33 |
| 秦野市 | 2589 | 医療法人杏林会 八木病院 | 0463-75-8222 | 本町1-3-1 |
| 厚木市 | 0674 | 公益財団法人健康予防医学財団 ヘルスケアクリニック厚木 | 046-227-1131 | 旭町1-25-1本厚木ミハラス3F |
| 厚木市 | 0675 | 医療法人仁厚会仁厚会病院 | 046-221-5979 | 中町3-8-11 |
| 厚木市 | 0676 | 社会医療法人社団三思会 東名厚木メディカルサテライトクリニック | 046-229-1937 | 船子224 |
| 厚木市 | 1801 | 鉄蕉会亀田森の里病院 | 046-247-2121 | 森の里3-1-1 |
| 厚木市 | 2662 | JA健康管理センターあつぎ | 046-229-3731 | 酒井3132 |
| 大和市 | 1800 | 医療法人徳洲会大和徳洲会病院 | 046-262-6400 | 中央4-4-12 |
| 大和市 | 5654 | 医療法人社団哺育会桜ヶ丘中央病院 | 046-259-5446 | 福田1-7-1 |
| 大和市 | 8210 | 医療法人新都市医療研究会「君津」会南大和病院 | 046-269-2411 | 下和田1331-2 |
| 海老名市 | 2586 | カラダテラス海老名 | 046-292-1311 | めぐみ町3-1VINA GRADENS PERCH 7F |
| 海老名市 | 9297 | 医療法人博清会つげの木海老名健診センター | 046-259-8700 | 中央1-19-33海老名クリニックガーデン3F |
| 座間市 | 0642 | 医療法人興生会相模台健診クリニック | 046-256-9235 | 相模が丘6-27-43 |
| 綾瀬市 | 9039 | 医療法人愛幸会原クリニック | 0467-79-8348 | 寺尾釜田1-1-8 |
| 高座郡寒川町 | 0693 | 寒川病院総合健診センター | 0467-75-6751 | 宮山193 |

新潟県

| | | | | | | | | | | | | | | | |
|-------|------|---------------|--------------|------------|---|---|---|---|---|---|---|---|---|---|---|
| 新潟市東区 | 5659 | 新潟臨港病院 健診センター | 025-368-7040 | 桃山町1-114-3 | 医 | × | × | ○ | ○ | ○ | ○ | ○ | ※ | ○ | ○ |
|-------|------|---------------|--------------|------------|---|---|---|---|---|---|---|---|---|---|---|

20 ・記載内容は2024年2月時点の情報となります。今後、健診機関により掲載されている内容が変更となる場合があります。
 ・最新の健診機関情報はパソコン・スマートフォン(URL:https://www.kenpos.jp/)でご確認いただけます。
 ・受診可否やその他受診に関する内容で不明な点はご予約の際に直接健診機関にお問い合わせください。

施設健診機関リスト

○…実施可能
×…実施不可

※…実施可能
(条件付)

医…医師採取
自…自己採取



| オプション検査 | | | | | | | | | | |
|---------|-----|-------|-------|------|-------|------|------|------|--|--|
| 子宮細胞診 | マンモ | 乳房エコー | 腹部エコー | 胃部X線 | 胃部内視鏡 | ピロリ菌 | B型肝炎 | C型肝炎 | | |

新潟県

※予約の際は必ず「代行機関は(株)イーウェルです」とお伝えください。
※健診機関へご予約後、(株)イーウェルへ受診券発行依頼を行ってください。

| 市区町村 | 健診機関CD | 健診機関名称 | 電話番号 | 住所 | 子 | マ | 乳 | 腹 | 胃 | 胃 | ピ | B | C | | |
|--------|--------|------------------------------|--------------|-----------------------|---|---|---|---|---|---|---|---|---|---|---|
| 新潟市中央区 | 0721 | 新潟健診プラザ | 025-245-1177 | 紫竹山2-6-10 | 医 | ○ | ○ | ○ | ○ | ○ | ○ | ○ | ○ | ○ | ○ |
| 新潟市中央区 | 0722 | 一般社団法人新潟県健康管理協会 | 025-245-4455 | 新光明11-1 | 医 | ○ | ○ | ○ | ○ | ○ | ○ | ○ | ○ | ○ | ○ |
| 新潟市中央区 | 0723 | 医療法人新成医会総合リハビリテーションセンターみどり病院 | 025-244-0080 | 神道寺2-5-1 | 医 | ○ | ○ | × | ○ | ○ | × | × | × | × | × |
| 新潟市中央区 | 0728 | 医療法人恒仁会 新潟南病院 | 025-284-2511 | 鳥屋野2007-6 | 医 | ○ | × | × | × | × | × | × | × | × | × |
| 新潟市中央区 | 1905 | 公益財団法人新潟県保健衛生センター成人病検診センター | 025-267-6328 | 川岸町2-11-11 | 医 | ○ | ○ | ○ | ○ | × | ○ | ○ | ○ | ○ | ○ |
| 新潟市中央区 | 2835 | 新潟県労働衛生医学協会本部集団検診センター | 025-370-1961 | 川岸町1-39-5 | 医 | ○ | ○ | ○ | ○ | × | ○ | ○ | ○ | ○ | ○ |
| 新潟市中央区 | 2841 | 新潟県労働衛生医学協会プラーカ健康増進センター | 025-370-1961 | 天神1-1プラーカ3-5F | 医 | ○ | ○ | ○ | ○ | ○ | ○ | ○ | ○ | ○ | ○ |
| 新潟市中央区 | 8987 | 社会医療法人新潟臨港保健会新潟万代病院 | 025-244-4700 | 八千代2-2-8 | 医 | ○ | ○ | ○ | ○ | ○ | ※ | ○ | ○ | ○ | ○ |
| 新潟市秋葉区 | 2840 | 新潟県労働衛生医学協会新潟成人病検診センター | 025-370-1961 | 程島2009 | 医 | ○ | ○ | ○ | ○ | × | ○ | ○ | ○ | ○ | ○ |
| 新潟市西区 | 1904 | 新潟県労働衛生医学協会新潟健診スクエア | 025-378-1201 | 北場1185-3 | 医 | ○ | ○ | ○ | ○ | ○ | ○ | ○ | ○ | ○ | ○ |
| 新潟市西区 | 9372 | 西新潟健診プラザ | 025-231-1122 | 小新南2-1-60 | 医 | ○ | ○ | ○ | ○ | ○ | ○ | ○ | ○ | ○ | ○ |
| 長岡市 | 0705 | 長岡中央総合病院 | 0258-35-3700 | 川崎町2041 | 医 | ○ | × | × | ○ | ○ | ※ | ○ | ○ | ○ | ○ |
| 長岡市 | 0707 | 医療法人立川メディカルセンターたちかわ総合健診センター | 0258-36-6221 | 旭岡1-24 | 医 | ○ | × | ○ | ○ | × | ○ | ○ | ○ | ○ | ○ |
| 長岡市 | 0708 | 崇徳会 長岡西病院 | 0258-27-8712 | 三ツ郷屋町371-1 | 医 | ○ | × | ○ | ○ | × | ○ | ○ | ○ | ○ | ○ |
| 長岡市 | 5662 | 一般財団法人新潟県けんこう財団 長岡健康管理センター | 0258-28-3555 | 千秋2-229-1 | 医 | ○ | ○ | ○ | ○ | ○ | ○ | ○ | ○ | ○ | ○ |
| 三条市 | 2838 | 新潟県労働衛生医学協会三条検診センター | 0256-78-8212 | 塚野目2-5-10 | × | × | × | × | × | × | × | ○ | ○ | ○ | ○ |
| 三条市 | 2846 | 新潟県労働衛生医学協会県央健診スクエア | 0256-78-8212 | 上須頃4-1 | 医 | ○ | ○ | ○ | ○ | ○ | ○ | ○ | ○ | ○ | ○ |
| 柏崎市 | 2839 | 新潟県労働衛生医学協会柏崎検診センター | 0257-22-5665 | 大久保1-3-7 | × | × | × | × | × | × | × | ○ | ○ | ○ | ○ |
| 新発田市 | 2924 | 一般財団法人下越総合健康開発センター | 0254-24-1145 | 本町4-16-83 | 医 | ○ | × | × | ○ | × | ○ | × | × | × | × |
| 十日町市 | 2843 | 新潟県労働衛生医学協会十日町検診センター | 025-752-6196 | 春日113 | 医 | ○ | ○ | ○ | ○ | × | ○ | ○ | ○ | ○ | ○ |
| 村上市 | 5669 | 医療法人徳洲会山北徳洲会病院 | 0254-60-5555 | 勝木1340-1 | × | ○ | ○ | × | × | × | × | × | × | × | × |
| 燕市 | 2837 | 新潟県労働衛生医学協会燕検診センター | 0256-78-8212 | 東太田字杉名田6857 産業安全衛生会館内 | × | × | × | × | ○ | × | ○ | ○ | ○ | ○ | ○ |
| 上越市 | 0714 | 一般社団法人 上越医師会 上越地域総合健康管理センター | 025-521-0521 | 春日野1-2-33 | 医 | ○ | × | × | ○ | × | × | ○ | ○ | ○ | ○ |
| 上越市 | 5666 | 医療法人社団かなざわ内科クリニック | 025-521-0808 | 春日野1-14-11 雪ビル1F | × | × | × | ○ | × | ○ | ○ | ○ | ○ | ○ | ○ |
| 佐渡市 | 2847 | 新潟県労働衛生医学協会佐渡検診センター | 0259-55-3175 | 真野536 | 医 | ○ | ○ | ○ | ○ | × | ○ | ○ | ○ | ○ | ○ |
| 魚沼市 | 2842 | 新潟県労働衛生医学協会小出検診センター | 025-752-6196 | 小出島1240-13 | 医 | ○ | ○ | ○ | ○ | × | ○ | ○ | ○ | ○ | ○ |
| 諫山郡河 | 8547 | 公益社団法人地域医療振興協会湯沢町保健医療センター | 025-785-5005 | 湯沢2877-1 | 医 | × | ○ | × | ○ | ○ | × | ※ | ※ | ○ | ○ |

富山県

| | | | | | | | | | | | | | | | |
|-----|------|------------------------|---------------|--------------|---|---|---|---|---|---|---|---|---|---|---|
| 富山市 | 0736 | 富山医療生活協同組合 富山診療所 | 076-420-0367 | 千石町2-2-6 | × | × | ○ | × | × | × | × | × | × | × | × |
| 富山市 | 0737 | 一般財団法人北陸予防医学協会 | 076-436-1244 | 西二俣277-3 | 医 | ○ | ○ | ○ | ○ | ○ | ○ | ○ | ○ | ○ | ○ |
| 富山市 | 0738 | 富山市医師会 健康管理センター | 076-422-4811 | 経堂4-1-36 | 医 | ○ | ○ | ○ | ○ | ○ | ○ | ○ | ○ | ○ | ○ |
| 富山市 | 0740 | 富山県済生会富山病院 | 076-437-1133 | 楠木33-1 | 医 | ○ | ※ | ○ | ○ | ○ | ※ | ○ | ○ | ○ | ○ |
| 富山市 | 0750 | 医療法人財団博仁会 横田記念病院 | 076-425-2800 | 中野新町1-1-11 | × | × | × | × | × | × | × | × | ※ | ※ | ○ |
| 富山市 | 0751 | 公益財団法人友愛健康医学センター | 076-466-5544 | 婦中町中名1554-17 | 医 | ○ | ○ | ○ | ○ | × | ○ | ○ | ○ | ○ | ○ |
| 富山市 | 0752 | 一般社団法人日本健康倶楽部北陸支部 | 076-461-3677 | 二口町4-3-1 | 医 | ○ | ○ | ○ | ○ | ○ | ○ | ○ | ○ | ○ | ○ |
| 富山市 | 0753 | 富山県健康増進センター | 076-429-7578 | 鱈川373 | 医 | ○ | ○ | ○ | ○ | ○ | ○ | ○ | ○ | ○ | ○ |
| 富山市 | 7608 | 医療法人社団若葉会高重記念クリニック | 076-420-6682 | 元町2-3-20 | 医 | ○ | ○ | ○ | × | ○ | ○ | ※ | ※ | ○ | ○ |
| 富山市 | 7613 | 医療法人社団藤聖会富山西総合病院 | 050-3172-4707 | 婦中町下轡田1019 | 医 | ○ | ※ | × | ○ | ○ | ○ | × | × | × | × |
| 富山市 | 8669 | 富山市立富山市民病院 | 076-422-1112 | 今泉北部町2-1 | 医 | ○ | × | × | × | × | × | × | × | × | × |
| 富山市 | 9038 | 一般財団法人北陸予防医学協会とやま健診プラザ | 076-471-5789 | 千代田町2-1 | 医 | ○ | ○ | ○ | ○ | ○ | ○ | ○ | ○ | ○ | ○ |

・記載内容は2024年2月時点の情報となります。今後、健診機関により掲載されている内容が変更となる場合があります。
・最新の健診機関情報はパソコン・スマートフォン(URL:https://www.kenpos.jp/)でご確認いただけます。
・受診可否やその他受診に関する内容でご不明な点はご予約の際に直接健診機関にお問合せください。

新潟県
富山県

施設健診機関リスト

○…実施可能 ※…実施可能 (条件付) 医…医師採取 自…自己採取
 ×…実施不可



オプション検査

| 子宮細胞診 | マンモ | 乳房エコー | 腹部エコー | 腹部X線 | 胃内視鏡 | ピロリ菌 | B型肝炎 | C型肝炎 |
|-------|-----|-------|-------|------|------|------|------|------|
|-------|-----|-------|-------|------|------|------|------|------|

富山県

※予約の際は必ず「代行機関は(株)イーウェルです」とお伝えください。
 ※健診機関へご予約後、(株)イーウェルへ受診券発行依頼を行ってください。

| 市区町村 | 健診機関CD | 健診機関名称 | 電話番号 | 住所 | 子 | マ | 乳 | 腹 | 胃 | ピ | B | C | |
|------|--------|--------------------------|--------------|-----------|---|---|---|---|---|---|---|---|---|
| 高岡市 | 0741 | 独立行政法人地域医療機能推進機構 高岡ふしき病院 | 0766-44-1250 | 伏木古府元町8-5 | 医 | ○ | ○ | ○ | ○ | ○ | × | ※ | ※ |
| 高岡市 | 2233 | 医療法人社団紫蘭会 サンシャインメドック | 0766-63-3040 | 西藤平蔵313 | 医 | ○ | ○ | ○ | ○ | ○ | ○ | ○ | ○ |
| 高岡市 | 7439 | 一般財団法人北陸予防医学協会高岡総合健診センター | 0766-24-3221 | 金屋本町1-3 | 医 | ○ | ○ | ○ | ○ | ○ | ○ | ○ | ○ |
| 高岡市 | 8962 | 藤田内科クリニック | 0766-22-8092 | 瑞穂町4-25 | × | × | × | × | × | ○ | ○ | ○ | ○ |
| 魚津市 | 2606 | 医療法人社団ホスピエー浦田クリニック | 0765-23-5753 | 本江1-26 | 医 | ○ | ○ | ○ | ○ | ○ | ○ | ○ | ○ |
| 氷見市 | 6079 | 医療法人社団嶋尾内科医院 | 0766-72-0622 | 阿尾928 | × | × | × | × | × | × | ○ | ○ | ○ |
| 氷見市 | 6080 | 医療法人社団 福老館クリニック | 0766-91-7720 | 堀田465-2 | × | × | × | ○ | ○ | ○ | ○ | ○ | ○ |
| 氷見市 | 8290 | 金沢医科大学氷見市民病院 | 0766-74-1900 | 鞍川1130 | 医 | ○ | × | × | × | × | × | × | × |
| 射水市 | 2231 | 医療法人真生会 真生会富山病院 | 0766-52-2473 | 下若89-10 | 医 | ○ | × | ○ | ○ | ○ | ○ | ○ | ○ |

石川県

| | | | | | | | | | | | | | |
|-------|------|----------------------------------|--------------|-----------------------|---|---|---|---|---|---|---|---|---|
| 金沢市 | 0754 | 独立行政法人 地域医療機能推進機構 金沢病院 | 076-290-1200 | 沖町ハ-15 | 医 | ○ | ○ | ○ | ○ | ○ | ※ | ○ | ○ |
| 金沢市 | 0756 | 社会福祉法人恩賜財団済生会支部石川県済生会 石川県済生会金沢病院 | 076-266-2932 | 赤土町二13-6 | 医 | ○ | ○ | ○ | ○ | ○ | ○ | ○ | ○ |
| 金沢市 | 0757 | 一般財団法人石川県予防医学協会 | 076-249-7222 | 神野町東115 | 医 | ○ | ○ | ○ | ○ | ○ | × | ○ | ○ |
| 金沢市 | 0758 | 医療法人社団浅ノ川 浅ノ川総合病院 | 076-252-2101 | 小坂町中83 | 医 | ○ | ○ | × | × | × | × | × | × |
| 金沢市 | 0759 | 社会福祉法人聖霊病院 金沢聖霊総合病院 | 076-231-7900 | 長町1-5-30 | 医 | ○ | ○ | ○ | ○ | ○ | ○ | ○ | ○ |
| 金沢市 | 0765 | 国家公務員共済組合連合会 北陸病院 | 076-243-6888 | 泉が丘2-13-43 | 医 | ○ | ○ | ○ | ○ | ○ | ○ | ○ | ○ |
| 金沢市 | 2219 | 医療法人社団竜山会金沢古府記念病院 | 076-240-3555 | 古府1-150 | 医 | ○ | ○ | ○ | × | × | × | ※ | ※ |
| 金沢市 | 2220 | 医療法人社団中央会 金沢有松病院 | 076-242-2111 | 有松5-1-7 | 医 | ○ | ○ | ○ | ○ | ○ | ○ | ○ | ○ |
| 金沢市 | 2390 | つなむらクリニック | 076-263-5465 | 本町1-3-38 | × | × | × | ○ | ○ | ○ | ○ | ○ | ○ |
| 金沢市 | 6222 | 藤聖会 金沢メディカルステーションヴィーク | 076-235-4114 | 木ノ新保町1-1 金沢駅西口ビル4F | 医 | ○ | ○ | ○ | ○ | ○ | ○ | ○ | ○ |
| 金沢市 | 6413 | 医療法人社団 竹田内科クリニック | 076-260-7878 | 長田2-1-8 | × | × | × | × | × | × | ○ | × | × |
| 金沢市 | 6805 | 公益社団法人石川勤労者医療協会城北病院 | 076-253-9102 | 京町20-3 | 医 | ○ | ○ | ○ | ○ | ○ | × | ○ | ○ |
| 金沢市 | 8884 | 一般社団法人スコール金沢 | 076-233-5060 | 広岡3-3-70 | 医 | ○ | ○ | ○ | ○ | ○ | ○ | ○ | ○ |
| 小松市 | 0768 | 医療法人社団愛康会小松ソフィア病院 | 0761-46-5381 | 沖町478 | × | × | × | × | × | × | ※ | ○ | ○ |
| 小松市 | 0771 | 特定医療法人社団勝木会 やわたメディカルセンター 健診センター | 0761-47-1216 | 八幡イ12-7 | 医 | ○ | ○ | × | × | × | ○ | ○ | ○ |
| 白山市 | 0773 | 白山石川医療企業団 公立松任石川中央病院 | 076-274-5782 | 倉光3-8 | × | × | × | × | × | × | ○ | ※ | ※ |
| 能美市 | 0776 | 国民健康保険能美市立病院健診センター | 0761-55-0560 | 大浜町ノ85 | 医 | ○ | ○ | ○ | ○ | ○ | ○ | ※ | ※ |
| 野々市市 | 6891 | 特定医療法人扇翔会 南ヶ丘病院 | 076-256-3440 | 西部中央土地区画整理事業施行地区 56-1 | 医 | ○ | ○ | ○ | ○ | ○ | ○ | ○ | ○ |
| 河北郡津町 | 7205 | 医療法人社団瑞穂会みずほ病院 | 076-255-3008 | 湯端422-1 | × | × | × | ○ | ○ | ○ | ○ | ○ | ○ |

福井県

| | | | | | | | | | | | | | |
|-----|------|----------------------------------|--------------|-----------|---|---|---|---|---|---|---|---|---|
| 福井市 | 0783 | 富永病院 | 0776-36-1841 | 西木田3-4-26 | × | × | × | ○ | ○ | ○ | ○ | ○ | ○ |
| 福井市 | 2255 | 公益財団法人福井県予防医学協会 | 0776-23-2777 | 和田2-1006 | 医 | ○ | ○ | ○ | ○ | ○ | ○ | ○ | ○ |
| 福井市 | 2257 | 医療法人十全会あすわクリニック | 0776-34-3600 | 下馬3-511 | × | × | × | ○ | × | ○ | ○ | ○ | ○ |
| 福井市 | 2258 | 医療法人厚生会福井厚生病院 | 0776-41-7130 | 下六条町201 | 医 | ○ | ○ | × | ○ | ○ | × | × | × |
| 福井市 | 2934 | 福井県医療生活協同組合 光陽生協クリニック | 0776-24-3310 | 光陽3-9-23 | 医 | ○ | ○ | ○ | ○ | ○ | ○ | ○ | ○ |
| 福井市 | 5675 | 公益財団法人福井県労働衛生センター附属診療所ふくい総合健康プラザ | 0776-25-2206 | 日光1-3-10 | 医 | ○ | × | ○ | ○ | ○ | ※ | ○ | ○ |

山梨県

| | | | | | | | | | | | | | |
|-------|------|------------------------|--------------|------------------------|---|---|---|---|---|---|---|---|---|
| 甲府市 | 0786 | 独立行政法人地域医療機能推進機構山梨病院 | 055-251-5855 | 朝日3-11-16 | 医 | ○ | ○ | ○ | ○ | ○ | ○ | ○ | ○ |
| 甲府市 | 0788 | 公益社団法人山梨勤労者医療協会 甲府共立病院 | 055-226-5201 | 宝1-9-1 甲府共立病院 総合健診センター | 医 | ○ | ○ | ○ | ○ | ○ | ○ | ○ | ○ |
| 富士吉田市 | 0793 | 富士の森クリニック | 0555-30-5522 | 上吉田7-12-14 | × | × | × | × | × | × | ○ | ○ | ○ |

施設健診機関リスト

○…実施可能 ※…実施可能 (条件付) 医…医師採取 自…自己採取
 ×…実施不可



スマートフォン
QRコード

| オプション検査 | | | | | | | | | |
|---------|-----|-------|-------|------|-------|------|------|------|---|
| 子宮細胞診 | マンモ | 乳房エコー | 腹部エコー | 胃部X線 | 胃部内視鏡 | ピロリ菌 | B型肝炎 | C型肝炎 | |
| ○ | × | × | ○ | ○ | ○ | ○ | ○ | ○ | ○ |
| ○ | ○ | × | ○ | ○ | ○ | × | × | × | × |
| × | × | × | × | × | × | × | × | × | × |
| ○ | ○ | ○ | ○ | ○ | ○ | ○ | ○ | ○ | ○ |
| × | × | × | ○ | ○ | ○ | ○ | ○ | ○ | ○ |

山梨県 ※予約の際は必ず「代行機関は(株)イーウェルです」とお伝えください。
 ※健診機関へご予約後、(株)イーウェルへ受診券発行依頼を行ってください。

| 市区町村 | 健診機関CD | 健診機関名称 | 電話番号 | 住所 | 子 | マ | 乳 | 腹 | 胃 | 胃 | ピ | B | C |
|--------|--------|----------------------|--------------|--------------|---|---|---|---|---|---|---|---|---|
| 南アルプス市 | 2065 | 医療法人弘済会 宮川病院 | 055-282-1107 | 上今諏訪 1750 | 医 | × | × | ○ | ○ | ○ | ○ | ○ | ○ |
| 南アルプス市 | 5685 | 医療法人徳洲会 白根徳洲会病院 | 055-284-7803 | 西野 2294-2 | 医 | ○ | × | ○ | ○ | ○ | × | × | × |
| 北杜市 | 5687 | 公益社団法人山梨勤労者医療協会武川診療所 | 0551-26-3131 | 武川町牧原 1371 | × | × | × | × | × | × | × | × | × |
| 笛吹市 | 2064 | 医療法人社団協友会笛吹中央病院 | 055-262-2236 | 石和町四日市場 47-1 | 医 | ○ | ○ | ○ | ○ | ○ | ○ | ○ | ○ |
| 笛吹市 | 5689 | 石和共立病院 | 055-263-3131 | 石和町広瀬 623 | × | × | × | ○ | ○ | ○ | ○ | ○ | ○ |

長野県

| | | | | | | | | | | | | | |
|---------|------|-------------------------|---------------|----------------|---|---|---|---|---|---|---|---|---|
| 長野市 | 0796 | 医療法人平成会小島病院 | 026-217-3862 | 若里 5-8-6 | 医 | ○ | ○ | ○ | ○ | ○ | ○ | × | × |
| 長野市 | 0797 | 医療法人恵信会 恵信会クリニック | 026-234-2880 | 大字南長野西後町 610 | × | × | × | ○ | ○ | ○ | ○ | ○ | ○ |
| 長野市 | 0798 | 公益財団法人倉石地域振興財団栗田病院 | 026-226-0007 | 栗田 695 | 医 | ○ | ○ | ○ | ○ | ○ | ○ | ○ | ○ |
| 長野市 | 5694 | 長野医療生活協同組合 長野中央病院 | 026-234-3234 | 西鶴賀町 1570 | 医 | ○ | × | ○ | ○ | ○ | ○ | × | × |
| 長野市 | 7897 | 医療法人川中島クリニック | 026-284-3811 | 川中島町御厨 1942-25 | × | × | ○ | ○ | ○ | ○ | ○ | ○ | ○ |
| 松本市 | 0823 | 医療法人藤森医療財団 藤森病院 | 0263-33-3810 | 中央 2-9-8 | × | ○ | ○ | ○ | ○ | ○ | ○ | ○ | ○ |
| 松本市 | 0826 | 社会医療法人財団慈泉会相澤健康センター | 0263-34-6360 | 本庄 2-5-1 | 医 | ○ | ○ | × | ○ | ○ | × | ○ | ○ |
| 松本市 | 1879 | 社会医療法人城西医療財団 城西病院健康センター | 0263-32-4624 | 城西 1-5-16 | 医 | × | ○ | ○ | ○ | ○ | ○ | ○ | ○ |
| 松本市 | 1886 | 医療法人道悠会 松本中川病院 | 0263-28-5500 | 野溝西 2-3-16 | × | × | × | ○ | ○ | ○ | ○ | × | × |
| 松本市 | 1887 | 医療法人心泉会 上條記念病院 | 0263-57-3800 | 村井町西 2-16-1 | 医 | × | ○ | ○ | ○ | ○ | ○ | × | × |
| 上田市 | 0817 | 上田生協診療所 | 0800-800-1599 | 上塩尻 393-1 | × | ○ | ○ | ○ | × | ○ | ○ | ○ | ○ |
| 上田市 | 6735 | 医療法人健救会 柳澤病院 | 0268-22-0109 | 中央西 1-2-10 | × | × | × | ○ | ○ | ○ | × | ○ | ○ |
| 岡谷市 | 6808 | 医療法人研成会 諏訪湖畔病院健診センター | 0266-27-5647 | 長地小萩 1-11-30 | 医 | ○ | ○ | ○ | ○ | ○ | ○ | ○ | ○ |
| 飯田市 | 1883 | 社会医療法人栗山会飯田病院 | 0265-22-5150 | 大通 1-15 | × | ○ | ○ | ○ | ○ | ○ | ○ | ○ | ○ |
| 飯田市 | 6119 | 一般財団法人中部公衆医学研究所 | 0265-24-1505 | 高羽町 6-2-2 | 医 | ○ | ○ | ○ | ○ | × | ○ | ○ | ○ |
| 飯田市 | 8922 | 医療法人輝山会総合健診センター | 0265-26-6711 | 毛賀 1707 | 医 | ○ | ○ | ○ | ○ | ○ | × | × | × |
| 伊那市 | 6736 | 医療法人保健同人会田中病院 | 0265-78-3555 | 下新田 3193 | × | × | ○ | × | × | × | × | × | × |
| 塩尻市 | 0837 | 医療法人社団敬仁会 桔梗ヶ原病院健診センター | 0263-54-0055 | 宗賀 1295 | 医 | ○ | ○ | ○ | ○ | ○ | ○ | ○ | ○ |
| 塩尻市 | 6876 | 医療法人元山会中村病院 | 0263-52-3321 | 広丘高出 1614-2 | × | × | × | ○ | × | ○ | ○ | ○ | ○ |
| 佐久市 | 2030 | 社会医療法人恵仁会くろさわ病院 | 0267-64-1741 | 中込 1-17-8 | 医 | × | ○ | ○ | ○ | ○ | ○ | ○ | ○ |
| 安曇野市 | 1889 | 安曇野赤十字病院 | 0263-72-8517 | 豊科 5685 | 医 | ○ | ○ | ○ | ○ | ○ | ○ | × | ○ |
| 諏訪下瀬川町 | 1882 | 社会医療法人南信勤労者医療協会諏訪共立病院 | 0266-26-2260 | 矢木町 214 | 医 | ○ | ○ | ○ | ○ | ○ | ○ | ○ | ○ |
| 上伊那郡伊那町 | 0834 | 一般財団法人日本健診財団長野県支部 | 0120-371-787 | 辰野 1477-6 | 医 | ○ | ○ | ○ | ○ | ○ | ○ | ○ | ○ |

岐阜県

| | | | | | | | | | | | | | |
|------|------|-------------------------|--------------|------------|---|---|---|---|---|---|---|---|---|
| 岐阜市 | 0843 | 医療法人社団幸紀会 あい健康クリニックやすえ | 058-255-2677 | 鏡島南 1-6-5 | 医 | ○ | ○ | ○ | ○ | × | ○ | ○ | ○ |
| 岐阜市 | 0844 | 医療法人社団誠広会 平野総合病院 | 058-234-6351 | 黒野 176-5 | 医 | ○ | × | ○ | ○ | ○ | ○ | ○ | ○ |
| 岐阜市 | 2111 | 操健康クリニック | 058-276-3131 | 藪田南 1-4-20 | 医 | ○ | ○ | ○ | ○ | ○ | ○ | ○ | ○ |
| 岐阜市 | 2112 | 一般社団法人ぎふ総合健診センター | 058-279-3373 | 日置江 4-47 | 医 | ○ | ○ | ○ | ○ | ○ | ○ | ○ | ○ |
| 岐阜市 | 2325 | 社団医療法人かなめ会 山内ホスピタル | 058-276-2135 | 市橋 3-7-22 | × | ○ | ○ | ○ | ○ | ○ | ○ | × | × |
| 岐阜市 | 6810 | 医療法人育寿会 MIWA内科胃腸科CLINIC | 058-231-3029 | 長良東 3-3 | × | × | × | × | × | × | × | × | × |
| 大垣市 | 0850 | 医療法人薬城会 名和病院 | 0584-78-3111 | 藤江町 6-50 | × | × | × | ○ | × | ○ | ○ | ○ | ○ |
| 大垣市 | 6632 | 医療法人徳洲会 大垣徳洲会病院 | 0584-84-2015 | 林町 6-85-1 | 医 | ○ | ○ | ○ | ○ | ○ | ○ | ○ | ○ |
| 大垣市 | 9409 | 一般財団法人岐阜健康センター大垣健診プラザ | 0584-71-9782 | 大井 3-21-9 | 医 | ○ | ○ | ○ | ○ | ○ | ○ | ○ | ○ |
| 多治見市 | 0859 | 社会医療法人厚生会 多治見市民病院 | 0572-21-3744 | 前畑町 3-43 | 医 | ○ | × | ○ | ○ | ○ | × | ○ | ○ |

・記載内容は2024年2月時点の情報となります。今後、健診機関により掲載されている内容が変更となる場合があります。
 ・最新の健診機関情報はパソコン・スマートフォン(URL:https://www.kenpos.jp/)でご確認いただけます。
 ・受診可否やその他受診に関する内容でご不明な点はご予約の際に直接健診機関にお問合せください。

山梨県
長野県
岐阜県

施設健診機関リスト

○…実施可能
×…実施不可
※…実施可能(条件付)
医…医師採取
自…自己採取



スマートフォン
QRコード

| オプション検査 | | | | | | | | | |
|---------|-----|-------|-------|------|-------|------|------|------|---|
| 子宮細胞診 | マンモ | 乳房エコー | 腹部エコー | 胃部X線 | 胃部内視鏡 | ピロリ菌 | B型肝炎 | C型肝炎 | |
| ○ | ○ | ○ | ○ | ○ | ○ | ○ | ○ | ○ | ○ |
| ○ | ○ | ○ | ○ | ○ | ○ | ○ | ○ | ○ | ○ |
| × | × | × | ○ | × | × | ○ | ○ | ○ | ○ |
| ○ | ○ | ○ | ○ | ○ | ○ | ○ | ○ | ○ | ○ |
| ○ | ○ | ○ | ○ | ○ | ○ | ○ | ○ | ○ | ○ |
| × | × | × | ○ | ○ | ○ | ○ | ○ | ※ | ※ |
| ○ | ○ | ○ | ○ | ○ | ○ | ○ | ○ | ○ | ○ |
| ○ | ○ | ○ | ○ | ○ | ○ | × | × | ○ | ○ |
| ○ | ○ | ○ | ○ | ○ | ○ | ○ | ○ | ○ | ※ |
| 自 | × | ○ | ○ | ○ | ○ | ○ | ○ | ○ | ○ |

岐阜県

※予約の際は必ず「代行機関は(株)イーウェルです」とお伝えください。
※健診機関へご予約後、(株)イーウェルへ受診券発行依頼を行ってください。

| 市区町村 | 健診機関CD | 健診機関名称 | 電話番号 | 住所 |
|--------|--------|----------------------------------|--------------|------------------------|
| 中津川市 | 0861 | 総合病院中津川市民病院 | 0573-66-1456 | 駒場1522-1 |
| 瑞浪市 | 2100 | 岐阜県厚生農業協同組合連合会東濃中部医療センター東濃厚生病院 | 0572-68-4426 | 土岐町76-1 東濃厚生病院健康管理センター |
| 恵那市 | 5707 | 森川クリニック | 0573-26-2222 | 長島町中野616 |
| 美濃加茂市 | 0853 | 一般財団法人岐阜健康管理センター | 0574-25-2555 | 西町2-43 |
| 土岐市 | 1631 | 一般財団法人きぎょうの丘健診プラザ | 0572-56-0115 | 土岐ヶ丘2-12-1 |
| 各務原市 | 9466 | 特定医療法人フェニックスフェニックス総合クリニック | 058-322-2000 | 鶯沼各務原町6-50 |
| 可児市 | 5709 | 独立行政法人地域医療機能推進機構 可児とうのう病院 | 0574-25-3115 | 土田1221-5 |
| 羽島郡南町 | 0846 | 医療法人岐陽会 サンライズクリニック | 058-247-3307 | 野中3-220 |
| 養老郡養老町 | 5712 | 岐阜県厚生農業協同組合連合会岐阜・西濃医療センター西美濃厚生病院 | 0584-33-2175 | 押越986 |
| 揖斐郡大野町 | 2117 | 岐阜県厚生農業協同組合連合会岐阜・西濃医療センター西濃厚生病院 | 0585-36-3900 | 下磯293-1 |
| 加茂郡白川町 | 2103 | 医療法人白水会 白川病院 | 0574-72-2222 | 坂ノ東5770 |

静岡県

| 市区町村 | 健診機関CD | 健診機関名称 | 電話番号 | 住所 | 子宮細胞診 | マンモ | 乳房エコー | 腹部エコー | 胃部X線 | 胃部内視鏡 | ピロリ菌 | B型肝炎 | C型肝炎 |
|--------|--------|-------------------------------------|--------------|-------------------------|-------|-----|-------|-------|------|-------|------|------|------|
| 静岡市葵区 | 6454 | 静岡市静岡医師会健診センター MEDIO | 054-273-1921 | 呉服町1-20 呉服町タワー2F | ○ | ○ | ○ | ○ | ○ | ○ | ○ | ○ | ○ |
| 静岡市駿河区 | 5716 | 静岡済生会総合病院健康管理センター | 0120-378-707 | 小鹿1-1-1 | ○ | ○ | ○ | ○ | ○ | ○ | ○ | ※ | ○ |
| 静岡市清水区 | 5718 | 一般社団法人静岡市清水医師会 健診センター | 054-348-0515 | 渋川2-12-1 清水保健福祉センター2F | ○ | × | ○ | ○ | ○ | ○ | ※ | ※ | ※ |
| 浜松市中央区 | 0894 | 新風会 丸山病院 | 053-473-6810 | 助信町39-10 | × | × | × | × | × | × | × | × | × |
| 浜松市中央区 | 0895 | 社会福祉法人聖隷福祉事業団聖隷健康診断センター | 0120-938-375 | 住吉2-35-8 | ○ | ○ | ○ | ○ | × | ○ | ○ | ○ | ○ |
| 浜松市中央区 | 0896 | 社会福祉法人聖隷福祉事業団聖隷予防検診センター | 0120-938-375 | 三方原町3453-1 | ○ | ○ | ○ | ○ | × | ○ | ○ | ○ | ○ |
| 浜松市中央区 | 5722 | JA静岡厚生連 遠州病院 健康管理センター | 053-415-9969 | 中央1-1-1 | ○ | × | × | ○ | × | × | ○ | ※ | ※ |
| 浜松市中央区 | 8026 | 松永内科クリニック | 053-450-0560 | 中央1-15-5 浜松メディカルパークビル4F | × | × | × | ○ | × | ○ | × | ○ | ○ |
| 浜松市中央区 | 8524 | 医療法人豊岡会浜松とよおか病院 | 053-439-0220 | 豊岡町110 | ○ | × | ○ | × | ○ | × | ○ | ○ | ○ |
| 浜松市中央区 | 9011 | 公益財団法人静岡県予防医学協会浜松健診センター | 0120-012-195 | 下石田町951 | ○ | ○ | ○ | ○ | × | ○ | ○ | ○ | ○ |
| 浜松市浜名区 | 0897 | 浜松赤十字病院 | 053-401-1140 | 小林1088-1 | ○ | × | × | ○ | ○ | × | ○ | ○ | ○ |
| 浜松市浜名区 | 2043 | 医療法人社団明徳会 十全記念病院 | 0120-565-639 | 小松1700 | ○ | ○ | ○ | ○ | ○ | ○ | ○ | × | × |
| 浜松市浜名区 | 9207 | 医療法人社団明徳会十全オアシスクリニック | 053-582-8915 | 小松1680 | × | × | × | ○ | ○ | × | ○ | × | × |
| 沼津市 | 0865 | 医療法人社団真養会 田沢医院 | 055-963-5155 | 大手町3-7-1 | × | × | ○ | ○ | ○ | ○ | ○ | ○ | ○ |
| 沼津市 | 0868 | 一般財団法人芙蓉協会 聖隷沼津第一クリニック 聖隷沼津健康診断センター | 055-962-9882 | 本字下-丁田895-1 | ○ | ○ | ○ | ○ | × | × | ○ | ○ | ○ |
| 熱海市 | 0876 | 国際医療福祉大学熱海病院 | 0557-81-9176 | 東海岸町13-1 | × | × | × | × | × | × | × | × | × |
| 三島市 | 2076 | 医療法人社団清風会 芹沢病院 | 055-988-2750 | 幸原町2-3-1 | ○ | ○ | ○ | ○ | ○ | ○ | × | ○ | ○ |
| 三島市 | 9061 | 社会医療法人志仁会三島中央病院 | 055-971-4155 | 緑町1-3 | ○ | ○ | ○ | ○ | ○ | ○ | ○ | ○ | ○ |
| 伊東市 | 0878 | 医療法人社団弘潤会 はあとふる内科・泌尿器科伊豆高原 | 0557-53-5000 | 八幡野947-651 | × | × | ○ | ○ | × | ○ | ○ | ○ | ○ |
| 伊東市 | 3348 | 医療法人社団弘潤会 はあとふる内科・泌尿器科 川奈 | 0557-45-5000 | 川奈1225-231 | × | × | ○ | ○ | × | ○ | ○ | ○ | ○ |
| 富士市 | 6737 | 医療法人社団雄健会 宮下医院健診ステーション | 0545-61-0376 | 平垣本町4-1 | × | × | × | ○ | × | ○ | ○ | ○ | ○ |
| 富士市 | 7972 | ふじの町クリニック・健診センター | 0545-32-7812 | 富士町12-12 | ○ | ○ | ○ | ○ | ○ | ○ | ○ | ○ | ○ |
| 磐田市 | 2049 | 医療法人明徳会 新都市病院 | 0538-34-0150 | 中泉703 | ○ | ○ | ○ | ○ | ○ | ○ | × | ○ | ○ |
| 焼津市 | 2055 | 社会医療法人駿甲会 コミュニティーホスピタル甲賀病院 | 054-631-7209 | 大覚寺2-30-1 予防医療センター | ○ | ○ | ○ | ○ | ○ | ○ | ○ | ○ | ○ |
| 焼津市 | 2163 | 哲新会 西焼津健診センター | 054-620-6085 | 三ヶ名330-4 | × | ○ | ○ | ○ | ○ | × | ※ | ○ | ○ |
| 焼津市 | 9068 | 医療法人社団正心会岡本石井病院 静岡健診センター | 054-627-5591 | 小川新町5-2-3 | ○ | ○ | ○ | ○ | ○ | ○ | ○ | ○ | ※ |
| 藤枝市 | 2757 | 公益財団法人静岡県予防医学協会総合健診センター | 0120-39-6460 | 善左衛門2-19-8 | ○ | ○ | ○ | ○ | ○ | ○ | ○ | ○ | ○ |
| 藤枝市 | 6633 | 志太医師会検診センター | 054-645-1678 | 南駿河台1-14-2 志太医師会館 | ○ | ○ | ○ | ○ | ○ | ○ | × | ※ | ※ |

・記載内容は2024年2月時点の情報となります。今後、健診機関により掲載されている内容が変更となる場合があります。
・最新の健診機関情報はパソコン・スマートフォン(URL: <https://www.kenpos.jp/>)でご確認いただけます。
・受診可否やその他受診に関する内容で不明な点はご予約の際に直接健診機関にお問い合わせください。

施設健診機関リスト

○…実施可能 ※…実施可能 (条件付) 医…医師採取 自…自己採取
 ×…実施不可



スマートフォン
QRコード

| オプション検査 | | | | | | | | | |
|---------|-----|-------|-------|------|------|------|------|------|---|
| 子宮細胞診 | マンモ | 乳房エコー | 腹部エコー | 腹部X線 | 胃内視鏡 | ピロリ菌 | B型肝炎 | C型肝炎 | |
| ○ | × | × | × | × | ○ | ○ | ○ | ○ | ○ |
| ○ | ○ | ○ | ○ | ○ | ○ | ○ | ○ | ○ | ○ |
| ○ | ○ | ○ | ○ | × | × | ○ | ○ | ○ | ○ |
| ○ | ○ | ○ | ○ | ○ | ○ | × | ○ | ○ | ○ |
| × | × | ○ | ○ | × | ○ | ○ | ○ | ○ | ○ |
| ○ | × | ○ | × | ○ | × | ○ | ○ | ○ | ○ |
| ○ | ○ | ○ | ○ | ○ | ○ | ○ | ○ | ○ | ○ |
| ○ | ○ | ○ | ○ | ○ | × | ○ | ○ | ○ | ○ |
| ○ | ○ | ○ | ○ | ○ | ○ | ○ | ○ | ○ | ○ |

静岡県

※予約の際は必ず「代行機関は(株)イーウェルです」とお伝えください。
 ※健診機関へご予約後、(株)イーウェルへ受診券発行依頼を行ってください。

| 市区町村 | 健診機関CD | 健診機関名称 | 電話番号 | 住所 |
|--------|--------|------------------------------|--------------|----------------|
| 御殿場市 | 0871 | 医療法人社団 駿栄会 御殿場石川病院 | 0550-83-1987 | 深沢1285-2 |
| 御殿場市 | 0872 | 公益社団法人有隣厚生会東部病院 | 0550-89-8000 | 茱萸沢1180-2 |
| 御殿場市 | 0873 | 公益社団法人有隣厚生会 富士病院 | 0550-83-6843 | 新橋1784 |
| 御殿場市 | 0874 | 社会医療法人社団青虎会フジ虎ノ門健康増進センター | 0550-89-5851 | 川島田字中原1067-1 |
| 下田市 | 0879 | 医療法人社団倫芳会 河井医院 | 0558-22-0028 | 2-13-3 |
| 下田市 | 6738 | 医療法人社団静岡メディカルアライアンスしらはまクリニック | 0558-27-3700 | 白浜1528-2 |
| 湖西市 | 6814 | 医療法人宝美会浜名病院健診センター | 053-573-3700 | 新所岡崎梅田入会地15-70 |
| 田方郡南町 | 0883 | 一般社団法人東部メディカル健康管理センター | 055-979-2657 | 仁田橋台777-4 |
| 駿東郡長泉町 | 2077 | 医療法人社団聡誠会池田病院 | 055-986-8600 | 本宿411-5 |

愛知県

| | | | | | | | | | | | | | | | | | | | |
|---------|------|------------------------------------|---------------|---------------------------|---|---|---|---|---|---|---|---|---|---|---|---|---|---|---|
| 名古屋市千種区 | 0937 | 一般社団法人オリエンタル労働衛生協会 | 052-732-2200 | 今池1-8-4 | 医 | ○ | ○ | ○ | ○ | ○ | ○ | ○ | ○ | ○ | ○ | ○ | ○ | ○ | ○ |
| 名古屋市千種区 | 6091 | 医療法人順秀会東山内科・東山健康管理センター | 052-734-2200 | 東山通5-103 | 医 | ○ | ○ | ○ | ○ | ○ | ○ | ○ | ○ | ○ | ○ | ○ | ○ | ○ | ○ |
| 名古屋市千種区 | 8961 | 医療法人順秀会メディカルパーク今池 | 052-734-2200 | 今池1-8-8今池ガスビル2F | 医 | ○ | ○ | ○ | ○ | ○ | ○ | ○ | ○ | ○ | ○ | ○ | ○ | ○ | ○ |
| 名古屋市東区 | 0932 | 名古屋市医師会健診センター | 052-937-8425 | 葵1-18-14 | 医 | ○ | ○ | ○ | ○ | ○ | ○ | ○ | ○ | ○ | ○ | ○ | ○ | ○ | ○ |
| 名古屋市東区 | 6927 | 医療法人社団葵会AOI名古屋病院 | 052-932-7174 | 泉2-2-5 | 医 | ○ | ○ | ○ | ○ | ○ | ○ | ○ | ○ | ○ | ○ | ○ | ○ | ○ | ○ |
| 名古屋市北区 | 0933 | 一般財団法人愛知健康増進財団 | 052-951-3919 | 清水1-18-4 | 医 | ○ | ○ | × | × | × | ○ | ○ | ○ | ○ | ○ | ○ | ○ | ○ | ○ |
| 名古屋市北区 | 5731 | 社会医療法人愛生会 総合上飯田第一病院 | 052-908-2278 | 上飯田北町2-70 | 医 | ○ | ○ | ○ | ○ | ○ | ○ | ○ | ○ | ○ | ○ | ○ | ○ | ○ | ○ |
| 名古屋市北区 | 9127 | 医療法人優々くろかわ内科・健診クリニック | 052-908-2141 | 元志賀町1-4-1 | 医 | ○ | ○ | ○ | ○ | ○ | ○ | ○ | ○ | ○ | ○ | ○ | ○ | ○ | ○ |
| 名古屋市西区 | 5733 | 社会医療法人大雄会 大雄会ルーセントクリニック | 0800-500-1211 | 牛島町6-1名古屋ルーセントタワー3F | 医 | ○ | ○ | ○ | ○ | ○ | ○ | ○ | ○ | ○ | ○ | ○ | ○ | ○ | ○ |
| 名古屋市西区 | 6647 | 医療法人慶和会 ひまわりクリニック | 052-571-0801 | 則武新町3-8-20 | 医 | ○ | ○ | ○ | ○ | ○ | ○ | ○ | ○ | ○ | ○ | ○ | ○ | ○ | ○ |
| 名古屋市中区 | 0914 | 医療法人 松柏会 国際セントラルクリニック | 052-821-0090 | 那古野1-47-1国際センタービル10F | 医 | ○ | ○ | ○ | ○ | ○ | ○ | ○ | ○ | ○ | ○ | ○ | ○ | ○ | ○ |
| 名古屋市中区 | 0916 | 一般財団法人毎日ドクター | 052-581-0752 | 名駅1-1-3JRゲートタワー26F | 医 | ○ | ○ | ○ | ○ | ○ | ○ | ○ | ○ | ○ | ○ | ○ | ○ | ○ | ○ |
| 名古屋市中区 | 0917 | 医療法人誠厚会名駅前診療所保健医療センター | 052-581-8406 | 名駅南2-14-19住友生命名古屋ビル2F | 医 | ○ | ○ | ○ | ○ | ○ | ○ | ○ | ○ | ○ | ○ | ○ | ○ | ○ | ○ |
| 名古屋市中区 | 0918 | 医療法人高田ライフ健康クリニック | 052-481-9191 | 道下町2-26 | × | ○ | × | ○ | ○ | ○ | ○ | ○ | ○ | ○ | ○ | ○ | ○ | ○ | ○ |
| 名古屋市中区 | 1657 | 医療法人 松柏会 大名古屋ビルセントラルクリニック | 052-821-0090 | 名駅3-28-12大名古屋ビルディング9F | 医 | ○ | ○ | ○ | ○ | ○ | ○ | ○ | ○ | ○ | ○ | ○ | ○ | ○ | ○ |
| 名古屋市中区 | 1659 | 一般財団法人全日本労働福祉協会東海診療所 | 0120-582-751 | 名駅南1-24-20名古屋三井ビルディング新館3F | 医 | ○ | ○ | ○ | ○ | ○ | ○ | ○ | ○ | ○ | ○ | ○ | ○ | ○ | ○ |
| 名古屋市中区 | 5737 | 一般財団法人名古屋公衆医学研究所 | 052-412-3111 | 長茂町4-23 | 医 | ○ | ○ | ○ | ○ | × | ○ | ○ | ○ | ○ | ○ | ○ | ○ | ○ | ○ |
| 名古屋市中区 | 6223 | 一般財団法人 公衆保健協会 | 0120-927-953 | 黄金通2-45-2 | 医 | ○ | ○ | ○ | ○ | × | ○ | ○ | ○ | ○ | ○ | ○ | ○ | ○ | ○ |
| 名古屋市中区 | 8982 | 医療法人社団進興会ミッドタウンクリニック名駅 | 052-551-1169 | 名駅1-1-1JPタワー名古屋5F | 医 | ○ | ○ | ○ | ○ | ○ | ○ | ○ | ○ | ○ | ○ | ○ | ○ | ○ | ○ |
| 名古屋市中区 | 8991 | 医療法人慶和会名古屋駅健診クリニック | 052-551-1600 | 名駅4-10-25名駅IMAIビル5F | 医 | ○ | ○ | ○ | ○ | ○ | ○ | ○ | ○ | ○ | ○ | ○ | ○ | ○ | ○ |
| 名古屋市中区 | 9026 | 医療法人社団交和会リブラささしまメディカルクリニック | 052-485-7298 | 平池町4-60-12グローバルゲート5F | × | ○ | × | ○ | × | × | ○ | ○ | ○ | ○ | ○ | ○ | ○ | ○ | ○ |
| 名古屋市中区 | 0927 | 医療法人財団医親会 マリンクリニック | 052-954-8001 | 丸の内3-20-17KDX桜通ビル4F | 医 | ○ | ○ | ○ | ○ | ○ | ○ | ○ | ○ | ○ | ○ | ○ | ○ | ○ | ○ |
| 名古屋市中区 | 0928 | 中日新聞社健康保険組合 中日病院健診センター | 052-961-2496 | 丸の内3-12-3 | 医 | ○ | ○ | ○ | ○ | × | ○ | ○ | ○ | ○ | ○ | ○ | ○ | ○ | ○ |
| 名古屋市中区 | 0930 | 葛谷クリニック | 052-261-3700 | 栄4-17-20 | 医 | ○ | ○ | ○ | ○ | ○ | ○ | ○ | ○ | ○ | ○ | ○ | ○ | ○ | ○ |
| 名古屋市中区 | 0931 | 医療法人輝山会名古屋東栄クリニック | 052-201-1111 | 栄2-11-25 | 医 | ○ | ○ | ○ | ○ | × | ○ | ○ | ○ | ○ | ○ | ○ | ○ | ○ | ○ |
| 名古屋市中区 | 6262 | 一般財団法人近畿健康管理センターKKCウエルネス名古屋健診クリニック | 050-3531-1363 | 栄2-10-19名古屋商工会議所ビル11F | 医 | ○ | ○ | ○ | ○ | ○ | ○ | ○ | ○ | ○ | ○ | ○ | ○ | ○ | ○ |
| 名古屋市中区 | 6293 | 医療法人順秀会スカイル内科・スカイル健康管理センター | 052-734-2200 | 栄3-4-5栄(スカイル)ビル11F | 医 | ○ | ○ | ○ | ○ | ○ | ○ | ○ | ○ | ○ | ○ | ○ | ○ | ○ | ○ |
| 名古屋市中区 | 6635 | 医療法人鹿志会 エルズメディケア名古屋 | 052-737-6500 | 栄2-1-1日土地名古屋ビル3F | 医 | ○ | ○ | ○ | ○ | ○ | ○ | ○ | ○ | ○ | ○ | ○ | ○ | ○ | ○ |
| 名古屋市中区 | 6816 | 医療法人敬愛会 奥田クリニック健診センター | 052-387-8166 | 錦1-4-28 | 医 | ○ | ○ | ○ | ○ | ○ | ○ | ○ | ○ | ○ | ○ | ○ | ○ | ○ | ○ |
| 名古屋市中区 | 6936 | 一般財団法人日本予防医学協会附属診療所ウェルビーイング栄 | 052-950-3707 | 新栄町1-3日丸名古屋ビル B1 | 医 | ○ | ○ | ○ | ○ | ○ | ○ | ○ | ○ | ○ | ○ | ○ | ○ | ○ | ○ |

・記載内容は2024年2月時点の情報となります。今後、健診機関により掲載されている内容が変更となる場合があります。
 ・最新の健診機関情報はパソコン・スマートフォン(URL:https://www.kenpos.jp/)でご確認いただけます。
 ・受診可否やその他受診に関する内容でご不明な点はご予約の際に直接健診機関にお問合せください。

静岡県
愛知県

施設健診機関リスト

○…実施可能 ※…実施可能 (条件付) 医…医師採取 自…自己採取
 ×…実施不可



| オプション検査 | | | | | | |
|---------|-----|-------|-------|-------|------|------|
| 子宮細胞診 | マンモ | 乳房エコー | 腹部エコー | 胃部内視鏡 | ピロリ菌 | C型肝炎 |
| | | | | | | |

愛知県 ※予約の際は必ず「代行機関は(株)イーウェルです」とお伝えください。
 ※健診機関へご予約後、(株)イーウェルへ受診券発行依頼を行ってください。

| 市区町村 | 健診機関CD | 健診機関名称 | 電話番号 | 住所 | 医 | マンモ | 乳房エコー | 腹部エコー | 胃部内視鏡 | ピロリ菌 | C型肝炎 |
|---------|--------|-------------------------------|--------------|------------------------|---|-----|-------|-------|-------|------|------|
| 名古屋市中区 | 7081 | 医療法人士正会 健診センター 栄エンゼルクリニック | 052-238-0323 | 栄5-4-12 | 医 | ○ | ○ | ○ | ○ | ○ | ○ |
| 名古屋市昭和区 | 0938 | 医療法人社団三和会 鶴舞クリニック | 052-733-1393 | 鶴舞3-23-18山清ビル6F | 医 | × | ○ | ○ | ○ | × | ○ |
| 名古屋市昭和区 | 0939 | 医療法人メドック健康クリニック | 052-752-1125 | 安田通4-3 | 医 | ○ | ○ | ○ | ○ | ○ | ○ |
| 名古屋市昭和区 | 5741 | 名古屋医師協同組合 名古屋臨床検査センター 附属診療所 | 052-825-3807 | 滝子町27-22 | 医 | ○ | ○ | ○ | ○ | ○ | ○ |
| 名古屋市昭和区 | 7499 | 公益財団法人愛知県健康づくり振興事業団 | 052-882-2961 | 永金町1-1 | × | × | × | × | × | × | × |
| 名古屋市瑞穂区 | 6264 | ブラザー記念病院 健診センター | 052-824-2870 | 塩入町11-8 | 医 | ○ | ○ | ○ | ○ | × | ○ |
| 名古屋市熱田区 | 6302 | 医療法人中京クリニカル | 052-671-8001 | 白鳥3-6-17 | 医 | ○ | × | ○ | ○ | ○ | ○ |
| 名古屋市熱田区 | 9453 | 医療法人聡彩会あつたモール総合クリニック | 052-746-5588 | 六野1-2-11イオンモール熱田3F | 医 | ○ | ○ | ○ | ○ | ○ | ○ |
| 名古屋市南区 | 0923 | 医療法人 名翔会 名古屋セントラルクリニック | 052-821-0090 | 千竈通7-16-1 | 医 | ○ | ○ | ○ | ○ | ○ | ○ |
| 名古屋市南区 | 0925 | 社会医療法人宏潤会だいでうクリニック | 052-611-8680 | 白水町8 | 医 | ○ | ○ | ○ | ○ | ○ | ○ |
| 名古屋市南区 | 9397 | みなみ内科・外科クリニック | 052-691-5888 | 忠次1-1-6メディカルガーデン名古屋南2F | × | × | ○ | ○ | × | ○ | ○ |
| 名古屋市守山区 | 6292 | 医療法人順秀会守山内科・守山健康管理センター | 052-734-2200 | 新守山901 | 医 | ○ | ○ | ○ | ○ | ○ | ○ |
| 名古屋市緑区 | 9296 | 医療法人さくら会さくら医院 | 052-892-0200 | 鳴子町3-49-23ナルコス2F | 医 | ○ | ○ | ○ | ○ | ○ | ○ |
| 名古屋市東区 | 6818 | 医療法人桂名会 木村病院 | 052-781-1119 | 名東本通2-22-1 | × | × | × | ○ | ○ | ○ | ○ |
| 名古屋市東区 | 8857 | 星のまちクリニック | 052-709-3305 | 牧の原3-301 | × | × | × | ○ | ○ | ○ | ○ |
| 名古屋市東区 | 9227 | さとう乳腺内科・健診クリニック | 052-702-1480 | 一社2-8オオター社ビル3F | 医 | ○ | ○ | ○ | ○ | × | ○ |
| 豊橋市 | 2036 | 医療法人青雲会佐野医院 | 0532-52-3906 | 松葉町3-10 | 医 | ○ | ○ | ○ | ○ | ○ | ○ |
| 岡崎市 | 0909 | 岡崎市医師会 はるさき健診センター | 0120-489-545 | 針崎町字春咲1-3 | 医 | ○ | ○ | ○ | ○ | ○ | ○ |
| 岡崎市 | 2083 | 医療法人十全会 三嶋内科病院 | 0564-81-0329 | 六供町3-8-2 | 医 | ○ | ○ | ○ | ○ | ○ | ○ |
| 岡崎市 | 2691 | 医療法人鉄友会 宇野病院 健診センター | 0564-24-2217 | 中岡崎町1-10 | 医 | ○ | ○ | ○ | ○ | ○ | ○ |
| 一宮市 | 0950 | 社会医療法人杏嶺会 一宮西病院 メディカルサポートセンター | 0586-48-0088 | 開明字平1B棟1F | 医 | ○ | ○ | ○ | ○ | ○ | ※ |
| 一宮市 | 0951 | 大雄会第一病院 | 0586-26-2008 | 羽衣1-6-12 | 医 | ○ | ○ | × | ○ | ○ | ○ |
| 一宮市 | 2118 | 医療法人山下病院健診センター | 0586-46-1520 | 中町1-3-5 | 医 | ○ | ○ | ○ | ○ | ○ | ○ |
| 一宮市 | 5747 | 医療法人医徳会 国井病院 | 0586-87-5505 | 木曾川町黒田三ノ通り32-1 | × | ○ | ○ | ○ | ○ | ○ | ○ |
| 一宮市 | 6898 | 医療法人尾張健友会 千秋病院 | 0586-77-0012 | 千秋町塩尻字山王1 | × | ○ | ○ | ○ | ○ | × | ○ |
| 一宮市 | 7505 | 医療法人いつき会いつきクリニック一宮 | 0586-47-7625 | 大和町毛受字辻畑47-1 | × | × | × | ○ | ○ | × | ※ |
| 瀬戸市 | 2079 | 青和会 中央病院 | 0561-82-1200 | 陶原町3-12 | × | × | × | ○ | ○ | ○ | ※ |
| 瀬戸市 | 5748 | 一般社団法人瀬戸健康管理センター | 0561-82-6194 | 共栄通1-48 | 医 | ○ | ○ | ○ | ○ | ○ | ○ |
| 瀬戸市 | 5749 | 医療法人宏和会 あさい病院 | 0561-84-3111 | 矢形町178-1 | × | ○ | × | ○ | ○ | ○ | ○ |
| 瀬戸市 | 5750 | 井上病院 健康管理センター | 0561-76-2300 | 川北町2-11 | 医 | ○ | ○ | ○ | ○ | ○ | ○ |
| 半田市 | 2097 | 医療法人知多クリニック | 0569-22-3231 | 本町7-20 | 医 | ○ | ○ | ○ | ○ | ○ | ○ |
| 半田市 | 2098 | 一般社団法人半田市医師会健康管理センター | 0569-27-7887 | 神田町1-1 | 医 | ○ | ○ | ○ | × | ○ | ○ |
| 春日井市 | 1632 | 医療法人徳洲会名古屋徳洲会総合病院 | 0568-51-8711 | 高蔵寺町北2-52 | 医 | ○ | ○ | ○ | ○ | ※ | × |
| 春日井市 | 5752 | 医療法人北陽会かちがわ北クリニック | 0568-34-1211 | 角崎町3-1 | × | × | × | × | × | ○ | ○ |
| 豊川市 | 0906 | 医療法人社団卓和会 しらゆりクリニック健診センター | 0533-95-7878 | 大堀町77 | 医 | ○ | ○ | ○ | ○ | × | ○ |
| 豊川市 | 2038 | 医療法人宝美会総合青山病院 | 0533-73-3784 | 小坂井町道地100-1 | 医 | ○ | ○ | ○ | ○ | ○ | ※ |
| 豊川市 | 8928 | 医療法人聖俊会樋口病院 | 0533-95-2211 | 諏訪2-145 | 医 | ○ | ○ | ○ | ○ | ○ | ○ |
| 津島市 | 2091 | 津島市民病院 | 0567-28-5151 | 橋町3-73 | 医 | ○ | ○ | ○ | ○ | × | ○ |
| 津島市 | 5753 | 佳信会 クリニックつしま | 0567-28-8681 | 百島町黒佛2 | × | × | × | ○ | ○ | × | ○ |
| 津島市 | 6820 | 医療法人あいち健康クリニック | 0567-26-7328 | 藤里町2-5 | 医 | ○ | ※ | ○ | ○ | ○ | ○ |

施設健診機関リスト

○…実施可能 ※…実施可能 (条件付) 医…医師採取 自…自己採取



スマートフォン
QRコード

オプション検査

| 子宮細胞診 | マンモ | 乳房エコー | 腹部エコー | 胃部X線 | 胃部内視鏡 | ピロリ菌 | B型肝炎 | C型肝炎 |
|-------|-----|-------|-------|------|-------|------|------|------|
|-------|-----|-------|-------|------|-------|------|------|------|

愛知県

※予約の際は必ず「代行機関は(株)イーウェルです」とお伝えください。
※健診機関へご予約後、(株)イーウェルへ受診券発行依頼を行ってください。

| 市区町村 | 健診機関CD | 健診機関名称 | 電話番号 | 住所 | 子宮細胞診 | マンモ | 乳房エコー | 腹部エコー | 胃部X線 | 胃部内視鏡 | ピロリ菌 | B型肝炎 | C型肝炎 |
|--------|--------|----------------------------------|--------------|--------------------------|-------|-----|-------|-------|------|-------|------|------|------|
| 碧南市 | 2765 | 医療法人愛生館小林記念病院 健康管理センター | 0566-41-6548 | 新川町3-88 | 医 | ○ | ○ | ○ | ○ | ○ | ○ | ○ | ○ |
| 刈谷市 | 0913 | 豊田会 刈谷豊田総合病院 | 0566-25-8182 | 住吉町5-15 | 医 | ○ | ○ | ○ | ○ | ○ | ○ | ○ | ○ |
| 刈谷市 | 7162 | 医療法人社団同仁会一里山・今井病院 | 0566-26-6702 | 一里山町中本山88 | 医 | ○ | ○ | ○ | ○ | ○ | ○ | ○ | ○ |
| 刈谷市 | 9069 | 一般社団法人刈谷医師会臨床検査センター | 0566-91-3010 | 一色町3-5-1 | 医 | ○ | ○ | ○ | ○ | × | ○ | ○ | ○ |
| 豊田市 | 0943 | 以心会 中野胃腸病院 | 0565-57-3366 | 駒新町金山1-12 健診センターなかの | 医 | ○ | ○ | ○ | ○ | ○ | ○ | ○ | ○ |
| 豊田市 | 2086 | 医療法人豊昌会 豊田健康管理クリニック | 0565-27-5551 | 竜神町新生151-2 | 医 | ○ | ○ | ○ | ○ | × | ○ | ○ | ○ |
| 安城市 | 2090 | 三河安城クリニック | 0566-75-7515 | 相生町14-14 | 医 | ○ | ○ | ○ | ○ | × | ○ | ○ | ○ |
| 安城市 | 7391 | アイエムクリニック・安城 | 0120-17-2065 | 篠目町1-11-16 | 医 | ○ | ○ | ○ | ○ | × | ○ | ○ | ○ |
| 蒲郡市 | 6822 | 医療法人オリエンタルクリニックオリエンタル蒲郡健診センター | 0533-59-7171 | 海陽町2-2ラガーナ蒲郡フェスティバルマーケット | 医 | ○ | ○ | ○ | ○ | ○ | ○ | ○ | ○ |
| 犬山市 | 2093 | 社会医療法人志聖会 総合犬山中央病院 健康管理センター | 0568-62-8246 | 大字五郎丸字ニタ子塚6 | 医 | ○ | ○ | ○ | ○ | ○ | ○ | ※ | ○ |
| 常滑市 | 2692 | 常滑市民病院 | 0569-35-6111 | 飛香台3-3-3 | 医 | ○ | ○ | ○ | ○ | × | ※ | ※ | ※ |
| 江南市 | 2121 | JA愛知厚生連 江南厚生病院 | 0587-51-3311 | 高屋町大松原137 | 医 | ○ | ○ | ○ | ○ | × | × | ○ | ○ |
| 江南市 | 6823 | 三ッ口医院 | 0587-56-3532 | 古知野町瑞穂34 | × | × | × | ○ | × | × | ○ | ○ | ○ |
| 小牧市 | 2094 | 小牧第一病院 | 0568-71-4390 | 中央5-39 | 医 | ○ | ○ | ○ | ○ | ○ | ○ | ○ | ○ |
| 小牧市 | 6824 | 医療法人柳雪会江崎外科内科 | 0568-75-2211 | 曙町70 | × | × | × | × | ○ | ○ | ○ | ○ | ○ |
| 稲沢市 | 5756 | 佳信会 尾張西クリニック | 0567-47-0088 | 平和町須ヶ谷馬橋712-3 | × | × | × | ○ | ○ | × | ○ | ○ | ○ |
| 稲沢市 | 6739 | 愛知県厚生農業協同組合連合会 稲沢厚生病院 | 0587-97-5533 | 祖父江町本甲拾町野7 | × | × | × | × | × | × | ○ | ○ | ○ |
| 新城市 | 2044 | 新城市民病院 | 0536-23-7877 | 字北畑32-1 | 医 | ○ | ○ | ○ | ○ | ○ | ○ | ※ | ※ |
| 東海市 | 6286 | 公立西知多総合病院 | 0562-33-9800 | 中ノ池3-1-1 | 医 | ○ | ○ | ○ | ○ | ○ | ○ | ○ | ○ |
| 大府市 | 9435 | 医療法人BPR会いみずクリニック | 0562-47-0033 | 長根町1-83-3 | × | × | × | ○ | ○ | × | ○ | ○ | ○ |
| 尾張旭市 | 5759 | なかじまクリニック | 0561-52-6777 | 北山町六反田21 | × | × | × | ○ | ○ | ○ | ○ | ○ | ○ |
| 尾張旭市 | 9019 | 医療法人あらかわ医院 | 0561-53-9668 | 大久手町中松原39 | 医 | ○ | ○ | ○ | ○ | ○ | ○ | ○ | ○ |
| 高浜市 | 8638 | 医療法人豊田会高浜豊田病院 | 0566-52-8660 | 湯山町6-7-3 | 医 | ○ | ○ | ○ | ○ | ○ | ○ | ○ | ○ |
| 豊明市 | 5761 | 医療法人九愛会 中京サテライトクリニック | 0562-93-8222 | 沓掛町石畑180-1 | 医 | ○ | ○ | ○ | ○ | ○ | ○ | ○ | ○ |
| 日進市 | 2078 | 医療法人大医会 日進おりど病院 予防医学推進・研究センター | 0561-73-3030 | 折戸町西田面110 | 医 | ○ | ○ | ○ | ○ | ○ | ○ | ○ | ○ |
| 愛西市 | 5762 | 医療法人 佳信会 あすかクリニック愛西 | 0567-24-1314 | 山路町西新田20 | × | × | × | ○ | ○ | × | ○ | ○ | ○ |
| 北名古屋 | 9257 | 医療法人倫紀会いぶき野クリニック | 0568-26-3600 | 熊之庄宮地10 | × | × | × | ○ | ○ | ○ | ○ | ○ | ○ |
| 弥富市 | 8040 | 医療法人佳信会桜セントラルクリニック | 0567-64-1011 | 平島中3-33 | × | × | × | ○ | ○ | ○ | ○ | ○ | ○ |
| みよし市 | 6459 | 医療法人寿光会寿光会中央病院 | 0561-32-1935 | 三好町石畑5 | × | × | × | × | ○ | × | ※ | × | × |
| あま市 | 3303 | 医療法人佳信会 あすかクリニック | 052-449-1681 | 七宝町沖之島西流36 | × | × | × | ○ | ○ | × | ○ | ○ | ○ |
| 愛知県東郷町 | 1658 | 医療法人 名翔会 和合セントラルクリニック | 052-821-0090 | 春木白土1-1884 | 医 | ○ | ○ | ○ | ○ | ○ | ○ | ○ | ○ |
| 丹羽郡扶桑町 | 7895 | 医療法人全医会 伊藤整形・内科あいちスポーツ・人工関節クリニック | 0587-92-3382 | 高雄字郷東41 | 医 | ○ | ○ | ○ | ○ | ○ | ○ | ○ | ○ |
| 海部郡笠置町 | 9109 | すぎうらクリニック | 0567-97-0700 | 本町11-30 | × | × | ○ | ○ | ○ | ○ | ○ | ○ | ○ |

三重県

| | | | | | | | | | | | | | |
|----|------|-----------------------------------------|--------------|------------------|---|---|---|---|---|---|---|---|---|
| 津市 | 0964 | 永井病院 | 059-228-5193 | 西丸之内29-29 | 医 | ○ | ○ | ○ | ○ | ○ | ○ | ○ | ○ |
| 津市 | 0965 | 医療法人津健康クリニック | 059-226-0456 | 観音寺町799-7TTCビル3F | 医 | ○ | ○ | ○ | ○ | ○ | ○ | ○ | ○ |
| 津市 | 5765 | 一般財団法人近畿健康管理センターKKC健康スクエアウエルネス三重健診クリニック | 059-269-5678 | あのかつ台4-1-3 | 医 | ○ | ○ | ○ | ○ | ○ | ○ | ○ | ○ |
| 津市 | 5768 | 津生協病院 | 059-225-7536 | 寿町16-24 | 医 | ○ | ○ | ○ | ○ | ○ | ○ | ○ | ○ |
| 津市 | 5769 | 暁純会 武内病院 | 059-253-8035 | 一色町215-1 | 医 | ○ | ○ | ○ | ○ | ○ | ○ | ○ | ○ |
| 津市 | 6686 | 公益財団法人三重県健康管理事業センター | 059-228-4502 | 観音寺町字東浦446-30 | 医 | ○ | ○ | × | ○ | × | × | × | × |

・記載内容は2024年2月時点の情報となります。今後、健診機関により掲載されている内容が変更となる場合があります。
・最新の健診機関情報はパソコン・スマートフォン(URL:https://www.kenpos.jp/)でご確認いただけます。
・受診可否やその他受診に関する内容でご不明な点はご予約の際に直接健診機関にお問合せください。

愛知県
三重県

施設健診機関リスト

○…実施可能
×…実施不可 ※…実施可能(条件付) 医…医師採取 自…自己採取



オプション検査

| 子宮細胞診 | マンモ | 乳房エコー | 腹部エコー | 胃部X線 | 胃部内視鏡 | ピロリ菌 | B型肝炎 | C型肝炎 |
|-------|-----|-------|-------|------|-------|------|------|------|
|-------|-----|-------|-------|------|-------|------|------|------|

三重県

※予約の際は必ず「代行機関は(株)イーウェルです」とお伝えください。
※健診機関へご予約後、(株)イーウェルへ受診券発行依頼を行ってください。

| 市区町村 | 健診機関CD | 健診機関名称 | 電話番号 | 住所 | 子 | マ | 乳 | 腹 | 胃 | 胃 | ピ | B | C |
|--------|--------|------------------------------------|--------------|-------------------|---|---|---|---|---|---|---|---|---|
| 四日市市 | 0953 | 独立行政法人地域医療機能推進機構 四日市羽津医療センター | 059-331-1211 | 羽津山町10-8 | 医 | ○ | ○ | ○ | ○ | × | ○ | ※ | ※ |
| 四日市市 | 0961 | 医療法人尚豊会みたき健診クリニック | 0120-177-667 | 生桑町菰池450-3 | 医 | ○ | ○ | ○ | ○ | × | ○ | ○ | ○ |
| 四日市市 | 5772 | 医療法人里仁会 二宮メディカルクリニック | 059-351-2466 | 中部8-15 | × | × | × | × | ○ | ○ | ○ | ○ | ○ |
| 四日市市 | 9357 | 一般財団法人近畿健康管理センターKKCウエルネス四日市健診クリニック | 059-271-8545 | 日永西3-5-37 | 医 | ○ | ○ | ○ | ○ | ○ | ○ | ○ | ○ |
| 伊勢市 | 0971 | 市立伊勢総合病院 | 0596-23-5416 | 楠部町3038 | 医 | ○ | ○ | ○ | ○ | ○ | ※ | ※ | ※ |
| 松阪市 | 0969 | 松阪市健診センター | 0598-23-7563 | 殿町1550 | × | × | × | × | × | × | × | × | × |
| 松阪市 | 2697 | 医療法人垂水会 たるみ内科・胃腸科 | 0598-21-0259 | 新町5-946-1 | × | × | × | × | × | × | × | × | × |
| 松阪市 | 8956 | 松阪厚生病院 | 0598-29-1311 | 久保町1927-2 | × | ○ | ○ | ○ | ○ | ○ | ○ | ○ | ○ |
| 桑名市 | 2125 | 医療法人尚徳会 ヨナハ健診クリニック | 0120-301-478 | 和泉8-264-3 | 医 | ○ | ○ | ○ | ○ | ○ | ○ | ○ | ○ |
| 桑名市 | 5774 | 一般財団法人三重県産業衛生協会 くわな健康クリニック | 0594-22-1010 | 中央町3-23桑名シティホテル2F | 医 | ○ | ○ | ○ | ○ | ○ | ○ | ○ | ○ |
| 鈴鹿市 | 5775 | 社会医療法人峰和会 鈴鹿回生病院 | 059-375-1294 | 国府町112-1 | 医 | ○ | ○ | × | ○ | ○ | ※ | ○ | ○ |
| 鈴鹿市 | 6208 | しまむらクリニック | 059-386-6161 | 白子4-16-2 | × | × | ○ | ○ | × | ○ | ○ | ○ | ○ |
| 鈴鹿市 | 6248 | 医療法人誠仁会 塩川病院 | 059-379-6333 | 平田1-3-7 | × | ○ | × | ○ | ○ | ○ | ○ | ○ | ○ |
| 鈴鹿市 | 8880 | 医療法人九愛会中京サテライトクリニック三重 | 059-373-4875 | 庄野町字久保866 | 医 | ○ | ○ | ○ | ○ | ○ | ○ | ○ | ○ |
| 名張市 | 2128 | 医療法人寺田病院 | 0595-41-2323 | 夏見3260-1 | 医 | ○ | ○ | ○ | ○ | ○ | ○ | ○ | ○ |
| 三重郡菟野町 | 0955 | JA三重県厚生連 三重北医療センター 菟野厚生病院 | 059-393-1212 | 大字福村75 | 医 | ○ | × | × | ○ | ○ | ※ | ○ | ○ |

滋賀県

| | | | | | | | | | | | | | |
|-------|------|------------------------------------|---------------|-----------------|---|---|---|---|---|---|---|---|---|
| 大津市 | 0982 | 医療法人幸生会琵琶湖中央リハビリテーション病院 | 077-526-2131 | 御殿浜22-33 | × | × | × | ○ | × | × | ○ | ○ | ○ |
| 彦根市 | 2193 | 医療法人恭昭会 彦根中央病院 | 0749-27-6515 | 西今町421 | 医 | ○ | × | ○ | ○ | ○ | ○ | ○ | ○ |
| 彦根市 | 6651 | 一般財団法人近畿健康管理センターKKCウエルネスひこね健診クリニック | 050-3535-5993 | 駅東町15-1近江鉄道ビル2F | 医 | ○ | ○ | ○ | ○ | ○ | ○ | ○ | ○ |
| 近江八幡市 | 2190 | 公益財団法人近江兄弟社 ヴォーリズ記念病院 | 0748-36-5467 | 円山町927番地1 | × | × | × | ○ | ○ | ○ | × | ○ | ○ |
| 草津市 | 0994 | 医療法人徳洲会 近江草津徳洲会病院 | 077-516-2769 | 東矢倉3-34-52 | 医 | ○ | ○ | ○ | ○ | ○ | ○ | ○ | ○ |
| 草津市 | 0995 | 社会医療法人誠光会 南草津健診センター | 077-599-1530 | 南草津2-3-7 | 医 | ○ | ○ | ○ | ○ | ○ | ○ | × | × |
| 草津市 | 6899 | 医療法人 九谷医院 | 077-562-2270 | 大路1-18-31 | × | × | ○ | ○ | × | ○ | ○ | ○ | ○ |
| 栗東市 | 2248 | 一般財団法人近畿健康管理センターKKCウエルネス栗東健診クリニック | 050-3535-5992 | 小野501-1 | 医 | ○ | ○ | ○ | ○ | ○ | ○ | ○ | ○ |
| 栗東市 | 2249 | 社会福祉法人恩賜財団済生会 滋賀県病院 | 077-552-9806 | 大橋2-4-1 | 医 | ○ | ○ | ○ | ○ | ○ | ○ | ○ | ○ |
| 甲賀市 | 2192 | 公立甲賀病院 | 0748-65-1612 | 水口町松尾1256 | 医 | ○ | ○ | ○ | ○ | ○ | ○ | ※ | ※ |
| 甲賀市 | 8635 | 医療法人社団仁生会甲南病院 | 0748-86-3415 | 甲南町葛木958 | 医 | ○ | ○ | ○ | ○ | ○ | ○ | ※ | ○ |
| 野洲市 | 0986 | 一般財団法人滋賀保健研究センター | 0120-35-9997 | 永原上町664 | 医 | ○ | ○ | ○ | ○ | ○ | ○ | ○ | ○ |
| 野洲市 | 0987 | 市立野洲病院 | 077-587-4443 | 小篠原1094 | 医 | ○ | ○ | ○ | ○ | ○ | ○ | ○ | ○ |
| 高島市 | 6315 | 一般財団法人近江愛隣園 今津病院 | 0740-22-2238 | 今津町南新保87-1 | × | × | × | ○ | × | ○ | ○ | ○ | ○ |
| 東近江市 | 2189 | 医療法人敬愛会 東近江敬愛病院 | 0748-22-2222 | 八日市東本町8-16 | 医 | ○ | ○ | ○ | ○ | ○ | ○ | ○ | ○ |
| 東近江市 | 5779 | 医療法人医誠会神崎中央病院 | 0748-48-5555 | 五個荘清水鼻町95 | × | × | × | ○ | ○ | × | ○ | ○ | ○ |

京都府

| | | | | | | | | | | | | | |
|--------|------|------------------------------|--------------|-------------------|---|---|---|---|---|---|---|---|---|
| 京都市北区 | 2204 | 独立行政法人地域医療機能推進機構 京都鞍馬口医療センター | 075-441-6101 | 小山下総町27 | 医 | ○ | ○ | ○ | ○ | ○ | ※ | ※ | ※ |
| 京都市北区 | 9426 | 社会福祉法人京都社会事業財団京都からすま病院 | 075-491-8559 | 小山上総町14 | 医 | ○ | ○ | × | ○ | × | × | × | × |
| 京都市上京区 | 2203 | 愛寿会 同仁病院 | 075-431-3300 | 一条通新町東入東日殿町394-1 | 医 | × | ○ | ○ | ○ | ○ | ○ | ※ | ※ |
| 京都市左京区 | 6830 | 公益社団法人信和会京都民医連あすかい病院 | 075-712-9160 | 田中飛鳥井町89 | 医 | ○ | ○ | ○ | ○ | ○ | ○ | ※ | ※ |
| 京都市左京区 | 7049 | 山川内科医院 | 075-712-7123 | 高野西開町41デ・リード北大路1F | × | × | × | × | × | × | ○ | ○ | ○ |
| 京都市中京区 | 1007 | 一般財団法人大和松寿会中央診療所 | 075-211-4503 | 三条通高倉東入樹屋町58.56 | 医 | × | ○ | ○ | ○ | ○ | ○ | ○ | ○ |

施設健診機関リスト

○…実施可能
×…実施不可
※…実施可能
(条件付)
医…医師採取
自…自己採取



スマートフォン
QRコード

| オプション検査 | | | | | | | | | |
|---------|-----|-------|-------|------|------|------|------|------|--|
| 子宮細胞診 | マンモ | 乳房エコー | 腹部エコー | 腹部X線 | 胃内視鏡 | ピロリ菌 | B型肝炎 | C型肝炎 | |

京都府

※予約の際は必ず「代行機関は(株)イーウェルです」とお伝えください。
※健診機関へご予約後、(株)イーウェルへ受診券発行依頼を行ってください。

| 市区町村 | 健診機関CD | 健診機関名称 | 電話番号 | 住所 | 子 | マ | 乳 | 腹 | 胃 | ピ | B | C |
|--------|--------|------------------------------|--------------|-------------------------------|---|---|---|---|---|---|---|---|
| 京都市中京区 | 1008 | 医療法人大和英寿会大和健診センター | 075-256-4141 | 烏丸通御池下ル虎屋町577-2太陽生命御池ビル6・8・9F | 医 | × | ○ | ○ | ○ | ○ | ○ | ○ |
| 京都市中京区 | 1010 | 医療法人清仁会 シミズ四条大宮クリニック | 075-813-5202 | 壬生寶陽御所町3-1京都幸ビル2F | × | × | × | ○ | ○ | ○ | ○ | ○ |
| 京都市中京区 | 2197 | 医療法人大澤会 大澤クリニック | 075-256-7355 | 錦小路通東洞院東入西魚屋町617 | 医 | × | ○ | ○ | ○ | ○ | ○ | ※ |
| 京都市中京区 | 2211 | 一般財団法人京都工場保健会 総合健診センター | 0120-823-053 | 西ノ京北壺井町67 | 医 | ○ | ○ | ○ | ○ | ○ | ○ | ○ |
| 京都市中京区 | 2703 | 一般財団法人 京都予防医学センター | 075-811-9137 | 西ノ京左馬寮町28 | 医 | ○ | ○ | ○ | ○ | × | ○ | ○ |
| 京都市中京区 | 5782 | 医療法人知音会 御池クリニック | 0120-777-465 | 西ノ京下合町11島津プラザ1F・2F | × | × | × | × | ○ | × | ○ | ※ |
| 京都市中京区 | 7349 | 医療法人知音会四条烏丸クリニック | 0120-012-770 | 手洗水町652烏丸ハイメディックコート7F | 医 | ○ | ○ | × | × | ○ | ○ | ○ |
| 京都市中京区 | 9361 | 医療法人知音会御池クリニックレディースプラザ | 0120-888-075 | 西ノ京下合町19 | 医 | ○ | ○ | × | × | ○ | ○ | ※ |
| 京都市下京区 | 1001 | 医療法人財団康生会武田病院健診センター | 075-746-5100 | 塩小路通西洞院東入東塩小路町608日本生命京都三哲ビル3F | 医 | ○ | ○ | ○ | ○ | ○ | ○ | ○ |
| 京都市下京区 | 2201 | 医療法人啓信会京都四条診療所健康管理センター | 075-361-3400 | 醒ヶ井通四条下ル高野堂町414 | 医 | ○ | ○ | ○ | × | ○ | ○ | ○ |
| 京都市下京区 | 5783 | 医療法人創健会 西村診療所 | 075-365-3339 | 烏丸通塩小路下ル東塩小路町901ホテルグランヴィア京都3F | 医 | ○ | ○ | ○ | ○ | ○ | ○ | ○ |
| 京都市南区 | 3328 | 医療法人同仁会(社団) 同仁会クリニック(京都九条病院) | 075-691-7756 | 唐橋羅城門町30京都メディックスビル1F | 医 | ○ | ○ | ○ | ○ | ○ | ○ | ○ |
| 京都市右京区 | 1022 | 医療法人河端病院 | 075-861-1131 | 太秦上ノ段町16番地 | × | × | × | ○ | ○ | ○ | × | ○ |
| 京都市右京区 | 6288 | 社会医療法人太秦病院附属うずまさ診療所 | 075-863-5553 | 太秦帷子ヶ辻町30-4 | 医 | ○ | ○ | ○ | ○ | ○ | ○ | ※ |
| 京都市伏見区 | 1004 | 医療法人医仁会 武田総合病院 | 075-746-5100 | 石田森南町28-1 | 医 | ○ | ○ | ○ | ○ | × | ○ | ○ |
| 京都市伏見区 | 6831 | 京都城南診療所 | 075-623-1113 | 竹田中宮町98 | 医 | ○ | ○ | ○ | ○ | ○ | ○ | ○ |
| 京都市山科区 | 2207 | 医療法人社団洛和会洛和会音羽病院 | 0120-050-108 | 音羽珍事町2 | × | ○ | × | × | ○ | × | ○ | ○ |
| 京都市山科区 | 9400 | 一般財団法人京都工場保健会山科健診クリニック | 0120-823-066 | 竹鼻竹ノ街道町92ラクトC301 | 医 | ○ | ○ | ○ | ○ | ○ | ○ | ○ |
| 宇治市 | 2391 | 医療法人徳洲会 宇治徳洲会病院 | 0774-20-1111 | 横島町石橋145 | 医 | ○ | ○ | ○ | ○ | ○ | ○ | ○ |
| 宇治市 | 2607 | 医療法人徳洲会六地蔵総合病院 | 0774-33-1717 | 六地蔵奈良町9 | 医 | ○ | ○ | ○ | ○ | ○ | ○ | ○ |
| 宇治市 | 2848 | 一般財団法人京都工場保健会宇治健診クリニック | 0120-823-053 | 広野町成田1-7 | 医 | ○ | ○ | ○ | ○ | ○ | ○ | ○ |
| 宇治市 | 5793 | 医療法人晴風園宇治リハビリテーション病院 | 0774-48-2110 | 大久保町井ノ尻43-1 | × | × | × | ○ | × | ○ | ○ | ○ |
| 宮津市 | 2681 | 医療法人財団宮津康生会 宮津武田病院 | 0772-22-2157 | 鶴賀2059-1 | × | × | × | ○ | ○ | ○ | × | ○ |
| 向日市 | 2212 | 医療法人真生会 向日回生病院 | 075-934-6881 | 物集女町中海道92-12 | × | × | × | × | ○ | × | ○ | × |
| 長岡京市 | 2213 | 新河端病院 | 075-954-3136 | 一文橋2-31-1 | 医 | ○ | × | ○ | × | ○ | × | ○ |
| 八幡市 | 9137 | 社会医療法人美杉会みのやま病院 | 075-983-1201 | 欽明台北4-2 | × | × | × | ○ | × | × | × | × |

大阪府

| | | | | | | | | | | | | |
|---------|------|------------------------------------|---------------|-------------------------|---|---|---|---|---|---|---|---|
| 大阪府東山区 | 9153 | 医療法人桜希会東朋病院 | 06-6955-8710 | 都島南通2-8-9 | 医 | × | × | ○ | ○ | ○ | ○ | ○ |
| 大阪府福島区 | 6833 | 医療法人健昌会 福島健康管理センター | 06-6441-6848 | 玉川2-12-16 | 医 | ○ | ○ | ○ | ○ | ○ | ○ | ○ |
| 大阪府福島区 | 8997 | 医療法人美和会平成野田クリニック | 06-6448-5241 | 吉野1-22-18 | 自 | × | ○ | ○ | × | ○ | ○ | ○ |
| 大阪府此花区 | 8042 | 社会福祉法人大阪暁明館 大阪暁明館病院 | 06-6462-1047 | 西九条5-4-8 | 医 | ○ | ○ | ○ | ○ | ○ | ○ | ○ |
| 大阪府西区 | 1066 | 医療法人厚生会 マイヘルスクリニック南堀江院(旧:大阪西クリニック) | 06-6539-0800 | 南堀江3-15-26ジェイエムエル大阪ビル7F | 医 | × | ○ | ○ | ○ | × | ○ | ○ |
| 大阪府西区 | 6432 | AMAKATA CLINIC | 06-4391-1127 | 西本町1-7-19ウイタ本町ビル1F | × | × | × | ○ | × | ○ | ○ | ○ |
| 大阪府西区 | 8955 | 医療法人日新会日新会病院 | 06-6531-3038 | 新町4-4-8 | × | × | × | × | ○ | × | ○ | ○ |
| 大阪府西区 | 9438 | 公益社団法人日本海員掖済会大阪掖済会病院 | 06-6581-2881 | 本田2-1-10 | × | × | ○ | ○ | ○ | ○ | ○ | ○ |
| 大阪府港区 | 1067 | きつこう会 多根クリニック | 06-6577-1881 | 弁天1-2Ⅱ-600 | 医 | ○ | ○ | ○ | ○ | × | ○ | ○ |
| 大阪府港区 | 5798 | 船員保険大阪健康管理センター | 06-6576-1011 | 築港1-8-22 | 医 | ○ | ○ | ○ | ○ | ○ | ○ | ○ |
| 大阪府天王寺区 | 1046 | 医療法人聖授会 総合健診センター | 06-6761-2200 | 東高津町7-11大阪府教育会館5F | 医 | ○ | ○ | ○ | ○ | × | ○ | ○ |
| 大阪府浪速区 | 5801 | 医療法人入野医院 | 06-6634-0350 | 元町2-3-19TCAビル4F | 医 | ○ | ○ | ○ | ○ | ○ | ○ | ※ |
| 大阪府浪速区 | 5802 | 一般財団法人近畿健康管理センターKKCウエルネスなんば健診クリニック | 050-3541-2263 | 難波中1-10-4南海SK難波ビル10F | 医 | ○ | ○ | ○ | ○ | ○ | ○ | ○ |

・記載内容は2024年2月時点の情報となります。今後、健診機関により掲載されている内容が変更となる場合があります。
・最新の健診機関情報はパソコン・スマートフォン(URL:https://www.kenpos.jp/)でご確認いただけます。
・受診可否やその他受診に関する内容でご不明な点はご予約の際に直接健診機関にお問合せください。

京都府
大阪府

施設健診機関リスト

○…実施可能
 ×…実施不可

※…実施可能
 (条件付)

医…医師採取
 自…自己採取



オプション検査

| 子宮細胞診 | マンモ | 乳房エコー | 腹部エコー | 腹部X線 | 胃内視鏡 | ピロリ菌 | B型肝炎 | C型肝炎 |
|-------|-----|-------|-------|------|------|------|------|------|
| × | × | × | × | × | × | × | ○ | ○ |
| 医 | ○ | ○ | ○ | ○ | ○ | ○ | ○ | ○ |
| 自 | × | ○ | ○ | ○ | ○ | ○ | ○ | ○ |
| × | × | × | ○ | × | × | × | ○ | ○ |
| × | × | × | × | × | × | × | × | × |
| × | × | ○ | ○ | ○ | ○ | ○ | ○ | ○ |
| × | × | × | ○ | ○ | × | ○ | ※ | ※ |
| 医 | ○ | ○ | ○ | ○ | ○ | ○ | ○ | ○ |
| × | × | × | ○ | ○ | ○ | ○ | ○ | ○ |
| 医 | ○ | ○ | × | × | ○ | ○ | ○ | ○ |
| 医 | ○ | ○ | ○ | ○ | ○ | ○ | ○ | ○ |
| 医 | ○ | ○ | ○ | ○ | ○ | ○ | ○ | ○ |
| 医 | ○ | ○ | ○ | ○ | ○ | ○ | ○ | ○ |
| 医 | ○ | ○ | ○ | ○ | ○ | ○ | ○ | ○ |
| 医 | ○ | ○ | ○ | ○ | ○ | ○ | ○ | ○ |
| 医 | ○ | ○ | ○ | ○ | ○ | ○ | ○ | ○ |
| 医 | ○ | ○ | ○ | ○ | ○ | ○ | ○ | ○ |
| 医 | ○ | ○ | ○ | ○ | ○ | ○ | ○ | ○ |
| 医 | ○ | ○ | ○ | ○ | ○ | ○ | ○ | ○ |
| 医 | ○ | ○ | ○ | ○ | ○ | ○ | ○ | ○ |
| 医 | ○ | ○ | ○ | ○ | ○ | ○ | ○ | ○ |
| 医 | ○ | ○ | ○ | ○ | ○ | ○ | ○ | ○ |
| 医 | ○ | ○ | ○ | ○ | ○ | ○ | ○ | ○ |
| 医 | ○ | ○ | ○ | ○ | ○ | ○ | ○ | ○ |
| 医 | ○ | ○ | ○ | ○ | ○ | ○ | ○ | ○ |
| 医 | ○ | ○ | ○ | ○ | ○ | ○ | ○ | ○ |
| 医 | ○ | ○ | ○ | ○ | ○ | ○ | ○ | ○ |
| 医 | ○ | ○ | ○ | ○ | ○ | ○ | ○ | ○ |
| 医 | ○ | ○ | ○ | ○ | ○ | ○ | ○ | ○ |
| 医 | ○ | ○ | ○ | ○ | ○ | ○ | ○ | ○ |
| 医 | ○ | ○ | ○ | ○ | ○ | ○ | ○ | ○ |
| 医 | ○ | ○ | ○ | ○ | ○ | ○ | ○ | ○ |
| 医 | ○ | ○ | ○ | ○ | ○ | ○ | ○ | ○ |
| 医 | ○ | ○ | ○ | ○ | ○ | ○ | ○ | ○ |
| 医 | ○ | ○ | ○ | ○ | ○ | ○ | ○ | ○ |
| 医 | ○ | ○ | ○ | ○ | ○ | ○ | ○ | ○ |
| 医 | ○ | ○ | ○ | ○ | ○ | ○ | ○ | ○ |
| 医 | ○ | ○ | ○ | ○ | ○ | ○ | ○ | ○ |
| 医 | ○ | ○ | ○ | ○ | ○ | ○ | ○ | ○ |
| 医 | ○ | ○ | ○ | ○ | ○ | ○ | ○ | ○ |
| 医 | ○ | ○ | ○ | ○ | ○ | ○ | ○ | ○ |
| 医 | ○ | ○ | ○ | ○ | ○ | ○ | ○ | ○ |
| 医 | ○ | ○ | ○ | ○ | ○ | ○ | ○ | ○ |
| 医 | ○ | ○ | ○ | ○ | ○ | ○ | ○ | ○ |
| 医 | ○ | ○ | ○ | ○ | ○ | ○ | ○ | ○ |
| 医 | ○ | ○ | ○ | ○ | ○ | ○ | ○ | ○ |
| 医 | ○ | ○ | ○ | ○ | ○ | ○ | ○ | ○ |
| 医 | ○ | ○ | ○ | ○ | ○ | ○ | ○ | ○ |

大阪府 ※予約の際は必ず「代行機関は(株)イーウェルです」とお伝えください。
 ※健診機関へご予約後、(株)イーウェルへ受診券発行依頼を行ってください。

| 市区町村 | 健診機関CD | 健診機関名称 | 電話番号 | 住所 |
|---------|--------|------------------------------------|---------------|------------------------------|
| 大阪府澁谷区 | 8673 | 医療法人岡藤会岡藤クリニック | 06-6568-7308 | 幸町1-2-2 |
| 大阪府西淀川区 | 7444 | 公益財団法人淀川勤労者厚生協会附属西淀病院 | 06-6472-1141 | 野里3-5-22 |
| 大阪府東淀川区 | 6934 | 医療法人あけぼの会 あけぼのGMクリニック | 06-6321-0670 | 西淡路2-15-5あけぼのビル |
| 大阪府東成区 | 6206 | 医療法人みゆき会 よつ葉クリニック | 06-6976-0048 | 大今里3-14-23 |
| 大阪府生野区 | 5809 | 医療法人育和会育和会記念病院 | 06-6758-8000 | 箕北3-20-29 |
| 大阪府城東区 | 1052 | 社会医療法人有隣会東大阪病院 | 06-6939-1213 | 中央3-4-32 |
| 大阪府城東区 | 9289 | 医療福祉生活協同組合おおさか城東診療所 | 06-6931-0779 | 今福西1-1-30 |
| 大阪府住吉区 | 9200 | 医療法人上野会上野会クリニック | 06-6615-9899 | 長居東4-21-26 |
| 大阪府西成区 | 8881 | 一般社団法人メディカルAMA AMA健診クリニック | 06-4398-1127 | 千本南1-3-2タイハウスエア2F |
| 大阪府淀川区 | 1040 | 株式会社互惠会大阪回生病院 | 06-6393-8069 | 宮原1-6-10 |
| 大阪府淀川区 | 1044 | 一般財団法人近畿健康管理センターKKCウエルネス新大阪健診クリニック | 050-3541-2262 | 西中島6-1-1新大阪プライムタワー7F |
| 大阪府淀川区 | 5814 | 医療法人健昌会淀川健康管理センター | 06-6303-7281 | 十三本町1-1-9 |
| 大阪府淀川区 | 5815 | 医療法人秀社会 秀社会クリニック | 06-4862-4555 | 塚本2-19-12 |
| 大阪府淀川区 | 6637 | 医療法人健人会 那須クリニック 関西検診協会 | 06-6308-3909 | 西中島4-4-21サンノビル |
| 大阪府淀川区 | 9346 | 医療法人社団秀社会第2秀社会クリニック | 06-6309-1118 | 十三本町1-12-15ドルチェヴィータファーストビル2F |
| 大阪府鶴見区 | 6638 | 医療福祉生活協同組合おおさか コープおおさか病院 | 0570-08-1167 | 鶴見3-6-22 |
| 大阪府住之江区 | 9416 | 社会医療法人三宝会南港病院 | 06-4702-8004 | 北加賀屋2-11-15 |
| 大阪府北区 | 1036 | 医療法人生登会 寺元記念 西天満クリニック | 06-6131-0070 | 西天満3-13-20ASビル3F |
| 大阪府北区 | 1037 | 医療法人健昌会 近畿健診センター | 06-6365-1655 | 西天満5-9-3アールビル本館 |
| 大阪府北区 | 1038 | 一般財団法人日本予防医学協会附属診療所ウエルビーイング南森町 | 06-6362-9063 | 西天満5-2-18三共ビル東館 |
| 大阪府北区 | 1042 | メディカル春日会革嶋クリニック | 06-6455-2000 | 梅田2-4-13阪神産産接橋ビル2F |
| 大阪府北区 | 1048 | 医療法人医誠会医誠会国際総合病院 | 0570-099-166 | 南扇町4-14 |
| 大阪府北区 | 6935 | 桜橋渡辺病院附属駅前第三ビル診療所メディックサービス | 06-6348-0411 | 梅田1-1-3-1800駅前第3ビル18F |
| 大阪府北区 | 7670 | 医療法人聖授会フェスティバルタワークリニック | 0120-845-489 | 中之島2-3-18中之島フェスティバルタワー15F |
| 大阪府北区 | 8329 | 兵庫医科大学梅田健康医学クリニック | 0120-682-701 | 梅田1-13-1大阪梅田ツインタワースサウス |
| 大阪府北区 | 8646 | 医療法人瑞和会ラッフルズメディカル大阪クリニック | 06-4256-6170 | 梅田2-5-25ハービスPLAZA4F |
| 大阪府北区 | 8830 | 医療法人京星会JOHメディカルクリニック | 06-6147-8136 | 曽根崎新地1-4-20桜橋IMビル2F |
| 大阪府北区 | 9018 | 医療法人大阪桜十字 桜十字グランフロント大阪クリニック | 06-6377-8320 | 大深町3-1グランフロント大阪北館6F |
| 大阪府中央区 | 1054 | 関西医科大学 天満橋総合クリニック | 06-6943-2260 | 大手前1-7-310MMビル3F |
| 大阪府中央区 | 1056 | 一般財団法人大阪府結核予防会大阪総合健診センター | 06-6202-6667 | 道修町4-6-5 |
| 大阪府中央区 | 1057 | 一般社団法人オリエンタル労働衛生協会オリエンタル大阪健診センター | 06-6266-6440 | 久太郎町1-9-26LUCID SQUARE SEMBA |
| 大阪府中央区 | 1060 | 医療法人福慈会福慈クリニック | 06-4963-3205 | 南船場2-1-3フェニックス南船場3F |
| 大阪府中央区 | 2910 | 医療法人財団医親会OBPクリニック | 06-6941-8687 | 城見2-2-53大阪東海上日動ビル4F |
| 大阪府中央区 | 6131 | 社会医療法人寿楽会m・oクリニック | 06-6210-3121 | 難波2-2-3御堂筋グランドビル11F |
| 大阪府中央区 | 6996 | 新長堀診療所 | 06-6251-0501 | 島之内1-11-18 |
| 大阪府中央区 | 7510 | 医療法人今村クリニックOBP今村クリニック | 06-4791-9902 | 城見2-2-22マルイトOBPビル1F |
| 大阪府中央区 | 7954 | AMAClinic淡路町院 | 06-4963-3473 | 淡路町3-2-13ZéLKOVA QUATTRO 3F |
| 大阪府中央区 | 8008 | マイヘルスクリニック心斎橋院(旧:医療法人厚生会心斎橋クリニック) | 0120-081-117 | 西心斎橋1-4-3心斎橋オーパ11F |
| 大阪府中央区 | 8569 | 医療法人橘甲会 橘甲会クリニック | 06-6943-1306 | 内久宝寺町3-4-1 |
| 大阪府中央区 | 8639 | 医療法人朋愛会淀屋橋健診プラザ | 06-6232-7770 | 伏見町4-1-1明治安田生命大阪御堂筋ビル4F |

30

・記載内容は2024年2月時点の情報となります。今後、健診機関により掲載されている内容が変更となる場合があります。
 ・最新の健診機関情報はパソコン・スマートフォン(URL:https://www.kenpos.jp/)でご確認いただけます。
 ・受診可否やその他受診に関する内容でご不明な点はこちらの予約の際に直接健診機関にお問い合わせください。

施設健診機関リスト

○…実施可能
 ×…実施不可
 ※…実施可能(条件付)
 医…医師採取
 自…自己採取



スマートフォン
QRコード

| | | オプション検査 | | | | | | | | | | | | | | | | | | |
|--------|------|----------------------------------------|--------------|--------------------------------------------|------|------|------|------|---|---|---|---|---|---|---|---|---|---|---|---|
| 子宮細胞診 | マンモ | 乳房エコー | 腹部エコー | 腹部X線 | 胃内視鏡 | ピロリ菌 | B型肝炎 | C型肝炎 | | | | | | | | | | | | |
| 大阪市中央区 | 9058 | 医療法人社団新生会大阪なんばクリニック | 06-6648-8571 | 難波5-1-60なんばスカイオ9F | 医 | ○ | ○ | ○ | ○ | ○ | ○ | ○ | ○ | ○ | ○ | ○ | ○ | ○ | ○ | ○ |
| 堺市堺区 | 2144 | 社会医療法人清恵会 清恵会病院 | 072-223-8199 | 南安井町1-1-1 | 医 | ○ | ○ | ○ | ○ | ○ | ○ | ○ | ○ | ○ | ○ | ○ | ○ | ○ | ○ | ○ |
| 堺市堺区 | 5822 | 一般財団法人大阪府結核予防会堺複十字診療所 | 072-221-5515 | 三国ヶ丘御幸通59南海堺東ビル(堺タカシマヤ上)8F 南海堺東駅クリニックセンター内 | 医 | ○ | ○ | ○ | ○ | ○ | ○ | ○ | ○ | ○ | ○ | ○ | ○ | ○ | ○ | ○ |
| 堺市西区 | 1104 | コーナンメディカル鳳 総合健診センター | 072-260-5555 | 鳳東町4丁401-1コーナンメディカルビル | 医 | ○ | ○ | ○ | ○ | ○ | ○ | ○ | ○ | ○ | ○ | ○ | ○ | ○ | ○ | ○ |
| 堺市西区 | 5823 | 社会医療法人ペガサス馬場記念病院 | 072-265-9265 | 浜寺船尾町東4-244 | 医 | ○ | ○ | ○ | ○ | ○ | ○ | ○ | ○ | ○ | ○ | ○ | ○ | ○ | ○ | ○ |
| 堺市西区 | 8572 | 医療法人大泉会 大仙病院 | 072-278-2921 | 北条町1-2-31 | × | × | × | × | × | × | × | × | ○ | ○ | ○ | ○ | ○ | ○ | ○ | ○ |
| 堺市南区 | 2146 | 医療法人良秀会泉北藤井病院 | 072-295-8888 | 泉田中3100-19 | × | × | × | ○ | ○ | ○ | ○ | × | ○ | ○ | ○ | ○ | ○ | ○ | ○ | ○ |
| 堺市北区 | 9097 | 江本クリニック | 072-240-0122 | 長普根町1467-1イトワンビル101 | × | × | ○ | ○ | × | × | × | × | × | × | × | × | × | × | × | × |
| 岸和田市 | 2149 | 医療法人徳洲会 岸和田徳洲会病院 | 072-445-9908 | 加守町4-27-1 | 医 | ○ | ○ | ○ | ○ | ○ | ○ | ○ | ○ | ○ | ○ | ○ | ○ | ○ | ○ | ○ |
| 岸和田市 | 6900 | 一般財団法人岸和田農友協会岸和田平成病院 | 072-430-5477 | 春木若松町3-33 | × | × | × | × | × | × | × | × | × | × | × | × | × | × | × | × |
| 岸和田市 | 8725 | 医療法人良秀会藤井病院 | 072-436-2201 | 西之内町3-1 | × | × | × | ○ | ○ | ○ | ○ | ○ | ○ | ○ | ○ | ○ | ○ | ○ | ○ | ○ |
| 豊中市 | 6128 | 医療法人一翠会一翠会千里中央健診センター | 06-6872-5516 | 新千里東町1-5-3千里朝日阪急ビル3F | × | × | × | × | ○ | ○ | × | × | × | × | × | × | × | × | × | × |
| 吹田市 | 1078 | 井上病院附属診療所 | 0120-86-9370 | 江の木町14-11 | 医 | ○ | ○ | ○ | ○ | ○ | ○ | ○ | ○ | ○ | ○ | ○ | ○ | ○ | ○ | ○ |
| 吹田市 | 1079 | 大阪健康倶楽部小谷診療所 | 06-6386-1651 | 江坂町4-10-1 | 医 | × | ○ | ○ | ○ | × | ○ | ○ | ○ | ○ | ○ | ○ | ○ | ○ | ○ | ○ |
| 吹田市 | 5829 | ダイワ会 大和病院 | 06-6380-1981 | 垂水町3-22-1 | × | × | × | ○ | ○ | ○ | ○ | ○ | ○ | ○ | ○ | ○ | ○ | ○ | ○ | ○ |
| 吹田市 | 5830 | 公益財団法人淀川勤労者厚生協会附属相川診療所 | 06-6382-6770 | 南高浜町32-19 | × | × | × | ○ | ○ | ○ | × | ○ | ○ | ○ | ○ | ○ | ○ | ○ | ○ | ○ |
| 吹田市 | 6202 | 医療法人優美会 吉井クリニック | 06-6369-3751 | 豊津町1-21エサカ中央ビル5F | 医 | × | ○ | ○ | ○ | ○ | ○ | ○ | ○ | ○ | ○ | ○ | ○ | ○ | ○ | ○ |
| 吹田市 | 9321 | 医療法人徳洲会 吹田徳洲会病院 | 06-6878-1110 | 千里丘西21-1 | 医 | ○ | ○ | × | × | × | × | ○ | ○ | ○ | ○ | ○ | ○ | ○ | ○ | ○ |
| 高槻市 | 1084 | 社会医療法人愛仁会 愛仁会総合健康センター | 0120-109-941 | 幸町4-3 | 医 | ○ | ○ | ○ | ○ | ○ | ○ | ○ | ○ | ○ | ○ | ○ | ○ | ○ | ○ | ○ |
| 高槻市 | 6280 | 大阪医科薬科大学健康科学クリニック | 072-684-6277 | 芥川町1-1-1JR高槻駅NKビル | 医 | ○ | ○ | ○ | ○ | ○ | ○ | ○ | ○ | ○ | ○ | ○ | ○ | ○ | ○ | ○ |
| 高槻市 | 6990 | 社会医療法人東和会第一東和会病院 | 072-671-1035 | 宮野町2-17 | 医 | ○ | ○ | ○ | ○ | ○ | ○ | ○ | ○ | ○ | ○ | ○ | ○ | ○ | ○ | ○ |
| 枚方市 | 1090 | 医療法人北辰会天の川病院 | 072-847-0625 | 宮之阪2-20-1 | 医 | ○ | ○ | ○ | ○ | ○ | ○ | ○ | ○ | ○ | ○ | ○ | ○ | ○ | ○ | ○ |
| 枚方市 | 1092 | 独立行政法人地域医療機能推進機構星ヶ丘医療センター(旧:星ヶ丘厚生年金病院) | 072-840-2641 | 星丘4-8-1 | 医 | ○ | × | ○ | ○ | ○ | ○ | ○ | ○ | ○ | ○ | ○ | ○ | ○ | ○ | ○ |
| 枚方市 | 3306 | 社会医療法人美杉会美杉会健診センター | 072-864-0103 | 西招提町1255 | × | × | × | ○ | ○ | ○ | ○ | ○ | ○ | ○ | ○ | ○ | ○ | ○ | ○ | ○ |
| 枚方市 | 5832 | 医療法人昭征会 坂野病院 | 072-848-2000 | 中宮本町4-5 | × | ○ | ○ | ○ | ○ | × | ○ | ○ | ○ | ○ | ○ | ○ | ○ | ○ | ○ | ○ |
| 茨木市 | 1082 | 医療法人和倉会 サンタマリア病院 | 072-646-5272 | 新庄町13-15 | 医 | ○ | ○ | ○ | ○ | ○ | ○ | ○ | ○ | ○ | ○ | ○ | ○ | ○ | ○ | ○ |
| 八尾市 | 2166 | 医療法人徳洲会 八尾徳洲会総合病院 | 072-993-6505 | 若草町1-17 | × | × | × | × | ○ | ○ | ○ | ○ | ○ | ○ | ○ | ○ | ○ | ○ | ○ | ○ |
| 八尾市 | 7575 | 医療法人桜希会東朋八尾健診クリニック | 072-924-0286 | 光町1-26メルベージュ光町101 | 医 | ○ | ○ | ○ | ○ | ○ | ○ | ○ | ○ | ○ | ○ | ○ | ○ | ○ | ○ | ○ |
| 泉佐野市 | 1108 | 医親会 りんくうタウンクリニック | 072-460-1100 | りんくう往来北1りんくうゲートタワービル8F | 医 | ○ | ○ | ○ | ○ | ○ | ○ | ○ | ○ | ○ | ○ | ○ | ○ | ○ | ○ | ○ |
| 泉佐野市 | 2683 | 泉佐野優人会病院 | 072-462-2851 | 湊4-5-17 | × | × | × | × | ○ | ○ | ○ | ○ | ○ | ○ | ○ | ○ | ○ | ○ | ○ | ○ |
| 富田林市 | 9066 | 医療法人正清会金剛病院 | 0721-25-3113 | 寿町1-6-10 | × | × | × | ○ | × | ○ | ○ | ○ | ○ | ○ | ○ | ○ | ○ | ○ | ○ | ○ |
| 寝屋川市 | 1085 | 医療法人毅峰会青樹会病院 | 072-833-8810 | 緑町47-7 | × | × | × | ○ | ○ | ○ | ○ | ○ | ○ | ○ | ○ | ○ | ○ | ○ | ○ | ○ |
| 寝屋川市 | 1087 | 医療法人一祐会藤本病院 | 072-823-7606 | 八坂町2-3 | 医 | ○ | ○ | ○ | ○ | ○ | ○ | ○ | ○ | ○ | ○ | ○ | ○ | ○ | ○ | ○ |
| 寝屋川市 | 5838 | 一般財団法人大阪府結核予防会大阪複十字病院 | 072-821-3888 | 打上高塚町3-10 | 医 | ○ | ○ | ○ | ○ | ○ | ○ | ○ | ○ | ○ | ○ | ○ | ○ | ○ | ○ | ○ |
| 寝屋川市 | 6839 | 医療法人協仁会 小松病院 健康管理センター | 072-823-1521 | 川勝町8-2 | 医 | ○ | ○ | ○ | ○ | ○ | ○ | ○ | ○ | ○ | ○ | ○ | ○ | ○ | ○ | ○ |
| 寝屋川市 | 6840 | 社会医療法人山弘会上山病院 | 072-825-1000 | 泰町15-3 | × | × | × | × | × | × | × | × | × | × | × | × | × | × | × | × |
| 河内長野市 | 2142 | 医療法人生登会 寺元記念病院 | 0721-53-3330 | 古野町4-11 | 自 | ○ | ○ | × | × | × | ○ | ○ | ○ | ○ | ○ | ○ | ○ | ○ | ○ | ○ |
| 松原市 | 1097 | 医療法人徳洲会松原徳洲会病院 | 072-334-3400 | 天美東7-13-26 | 医 | ○ | ○ | ○ | ○ | ○ | ○ | ○ | ○ | ○ | ○ | ○ | ○ | ○ | ○ | ○ |
| 大東市 | 5839 | 医療法人徳洲会野崎徳洲会病院 | 072-818-0035 | 谷川2-10-50 | 医 | ○ | ○ | ○ | ○ | ○ | ○ | ○ | ○ | ○ | ○ | ○ | ○ | ○ | ○ | ○ |
| 大東市 | 9160 | 医療法人恵和会恵和会総合クリニック | 072-889-1122 | 末広町7-7東邦ビル | 医 | ○ | ○ | ○ | × | ○ | ○ | ○ | ○ | ○ | ○ | ○ | ○ | ○ | ○ | ○ |

大阪府

大阪府 ※予約の際は必ず「代行機関は(株)イーウェルです」とお伝えください。
 ※健診機関へご予約後、(株)イーウェルへ受診券発行依頼を行ってください。

・記載内容は2024年2月時点の情報となります。今後、健診機関により掲載されている内容が変更となる場合があります。
 ・最新の健診機関情報はパソコン・スマートフォン(URL:https://www.kenpos.jp/)でご確認いただけます。
 ・受診可否やその他受診に関する内容でご不明な点はご予約の際に直接健診機関にお問合せください。

施設健診機関リスト

○…実施可能
×…実施不可
※…実施可能(条件付)
医…医師採取
自…自己採取



スマートフォン
QRコード

| オプション検査 | | | | | | | | | |
|---------|-----|-------|-------|------|-------|------|------|------|---|
| 子宮細胞診 | マンモ | 乳房エコー | 腹部エコー | 胃部X線 | 胃部内視鏡 | ピロリ菌 | B型肝炎 | C型肝炎 | |
| 和泉市 | ○ | ○ | ○ | ○ | × | ○ | ○ | ○ | ○ |
| 箕面市 | ○ | ○ | ※ | ○ | × | × | × | × | × |
| 箕面市 | ○ | ○ | ○ | × | ○ | ○ | ○ | ○ | ○ |
| 門真市 | ○ | ○ | ○ | ○ | × | ○ | ○ | ○ | ○ |
| 門真市 | × | × | × | ○ | × | ○ | ○ | ○ | ○ |
| 高石市 | × | × | ○ | ○ | ○ | ○ | × | ○ | ○ |
| 高石市 | × | × | × | ○ | ○ | ○ | ○ | ○ | ○ |
| 藤井寺市 | × | × | × | × | × | × | × | × | × |
| 東大阪市 | × | ○ | ○ | × | ○ | ○ | ○ | ○ | ○ |
| 東大阪市 | × | × | × | × | × | × | ※ | × | × |
| 四條畷市 | × | ○ | ○ | ○ | ○ | ○ | ○ | ○ | ○ |
| 大阪狭山市 | 医 | × | × | ○ | ○ | ○ | ○ | ○ | ○ |

大阪府

※予約の際は必ず「代行機関は(株)イーウェルです」とお伝えください。
※健診機関へご予約後、(株)イーウェルへ受診券発行依頼を行ってください。

| 市区町村 | 健診機関CD | 健診機関名称 | 電話番号 | 住所 |
|-------|--------|----------------------|--------------|---------------------------|
| 和泉市 | 2152 | 社会医療法人生長会府中クリニック | 0725-40-2154 | 肥子町2-2-1イオン和泉府中店1F |
| 箕面市 | 2889 | 箕面市立医療保健センター | 072-727-9555 | 萱野5-8-1 |
| 箕面市 | 9461 | 大石クリニック | 072-728-0018 | 船場西3-6-32箕面船場クリニックビル302号室 |
| 門真市 | 9136 | 医療法人愛悠会愛悠会クリニック | 06-6908-1708 | 殿島町6-4守口門真商会館 |
| 門真市 | 9337 | 医療法人正幸会正幸会病院 | 06-6905-8833 | 中町11-54 |
| 高石市 | 5840 | 医療法人医進会高石加茂病院 | 072-262-1121 | 西取石3-23-17 |
| 高石市 | 9408 | 医療法人良秀会高石藤井病院 | 072-262-5335 | 綾園1-14-25 |
| 藤井寺市 | 9470 | 医療法人西村クリニック | 072-952-8460 | 御舟町3-1 |
| 東大阪市 | 6583 | 医療法人宝持会池田病院 | 06-6721-0151 | 宝持1-9-28 |
| 東大阪市 | 9184 | 医療法人徳洲会東大阪徳洲会病院 | 072-962-2280 | 菱江3-6-11 |
| 四條畷市 | 2700 | 社会医療法人信愛会 嚙生会脳神経外科病院 | 072-876-7008 | 中野本町28-1 |
| 大阪狭山市 | 2148 | 医療法人櫻本会 櫻本病院 | 072-366-1818 | 東葉萁木4-1151 |

兵庫県

| | | | | | | | | | | | | | |
|--------|------|-----------------------------------|---------------|------------------------------|---|---|---|---|---|---|---|---|---|
| 神戸市東灘区 | 1124 | 医療法人明倫会宮地病院 | 078-451-1221 | 本山中町4-1-8 | × | × | × | ○ | × | ○ | ○ | ○ | ○ |
| 神戸市灘区 | 1122 | 六甲病院 | 078-841-7531 | 土山町5-1 | 医 | ○ | ○ | × | × | × | ○ | × | × |
| 神戸市灘区 | 1125 | 公益財団法人兵庫県予防医学協会 | 078-855-2740 | 岩屋北町1-8-1 | 医 | ○ | ○ | ○ | ○ | ○ | ○ | ○ | ○ |
| 神戸市灘区 | 6085 | 医療法人財団神戸海星病院 | 078-571-2700 | 篠原北町3-11-15 | 医 | ○ | ○ | ○ | ○ | ○ | ○ | ○ | ○ |
| 神戸市兵庫区 | 1117 | 公益財団法人 兵庫県予防医学協会 健康ライフプラザ健診センター | 078-652-5207 | 駅南通5-1-2-300 | 医 | ○ | ○ | ○ | ○ | ○ | ○ | ○ | ○ |
| 神戸市兵庫区 | 2892 | 公益財団法人兵庫県健康財団保健検診センター | 078-579-3400 | 荒田町2-1-12 | 医 | ○ | ○ | ○ | ○ | ○ | ○ | ○ | ○ |
| 神戸市長田区 | 5852 | 神戸医療生活協同組合 神戸協同病院 | 078-641-6221 | 久保町2-4-7 | × | ○ | × | ○ | ○ | ○ | ○ | ○ | ○ |
| 神戸市須磨区 | 6901 | 医療法人一高会野村海浜病院 | 078-731-6471 | 須磨浦通2-1-41 | × | × | × | ○ | × | ○ | × | ○ | ○ |
| 神戸市北区 | 5855 | 独立行政法人地域医療機能推進機構 神戸中央病院 | 078-594-8622 | 惣山町2-1-1 | 医 | ○ | ○ | ○ | ○ | ○ | ○ | ○ | ○ |
| 神戸市北区 | 6456 | こやまクリニック | 078-581-2347 | 山田町下谷上字梅木谷42-4 | 医 | ○ | ○ | ○ | ○ | ○ | ○ | ○ | ○ |
| 神戸市中央区 | 1110 | 医療法人社団伍仁会 岡本クリニック健診センター | 078-322-2508 | 三宮町1-10-1神戸交通センタービル7F | 医 | ○ | ○ | ○ | ○ | ○ | ○ | ○ | ○ |
| 神戸市中央区 | 1112 | 三聖会 三聖病院 | 0120-481-739 | 琴ノ緒町4-2-5 | 医 | × | ○ | ○ | ○ | ○ | ○ | ○ | ○ |
| 神戸市中央区 | 2263 | 神戸マリナーズ健診センター | 078-351-6110 | 中山手通7-3-18 | 医 | ○ | ○ | ○ | ○ | ○ | ○ | ○ | ○ |
| 神戸市中央区 | 2264 | 社会医療法人神鋼記念会総合健康管理センター灘ドック健診クリニック | 078-261-6773 | 脇浜町1-4-47 | 医 | ○ | ○ | ○ | ○ | ○ | ○ | ○ | ○ |
| 神戸市中央区 | 2820 | 一般財団法人京都工場保健会 神戸健診クリニック | 0120-292-430 | 元町通2-8-14オルタンシアビル3F | 医 | ○ | ○ | ○ | ○ | ○ | ○ | ○ | ○ |
| 神戸市中央区 | 5860 | 医療法人愛和会 金沢クリニック | 078-332-4755 | 加納町6-6-1 | 医 | ○ | ○ | × | × | × | ○ | ※ | ※ |
| 神戸市中央区 | 5862 | 一般財団法人近畿健康管理センターKKCウエルネス神戸健診クリニック | 050-3541-2264 | 磯上通8-3-5明治安田生命神戸ビル12F | 医 | ○ | ○ | ○ | ○ | ○ | ○ | ○ | ○ |
| 神戸市中央区 | 6902 | 医療法人社団福本クリニック | 078-360-0407 | 東川崎町1-7-4ハーバーランドダイヤモンドセイビル7F | 医 | ○ | ○ | ○ | ○ | ○ | ○ | ○ | ○ |
| 神戸市中央区 | 6920 | 独立行政法人地域医療機能推進機構 神戸中央病院附属健康管理センター | 078-594-8622 | 東川崎町1-5-7神戸情報文化ビル(カルメニ)17F | 医 | ○ | ○ | ○ | ○ | ○ | ○ | ○ | ○ |
| 神戸市中央区 | 8924 | 神戸消化器・内視鏡クリニック | 078-360-0602 | 東川崎町1-3-3神戸ハーバーセンタービル1F | × | × | × | × | × | × | × | × | × |
| 神戸市中央区 | 9138 | 新神戸ウエルネスクリニック | 078-272-0707 | 北野町1-1コトノハコ神戸1F | 医 | ○ | ○ | ○ | ○ | ○ | ○ | ○ | ○ |
| 神戸市西区 | 2270 | 医療法人社団董会 伊川谷病院 | 078-974-1990 | 池上2-4-2 | 医 | ○ | ○ | ○ | ○ | ○ | ○ | ○ | ○ |
| 神戸市西区 | 5863 | 医療法人社団和敬会協和病院 | 078-994-1202 | 押部谷町栄191-1 | × | ○ | ○ | ○ | ○ | ○ | ○ | ○ | ○ |
| 神戸市西区 | 6903 | 医療法人博愛会広野高原病院 | 078-994-1156 | 北山台3-1-1 | 医 | × | ○ | ○ | ○ | ○ | ○ | ○ | ○ |
| 姫路市 | 1146 | 医療法人五葉会 城南病院 | 079-225-2215 | 本町231 | 医 | ○ | ○ | ○ | ○ | ○ | ○ | ○ | ○ |
| 姫路市 | 1147 | 医療法人芙蓉会 姫路愛和病院 健診センター | 079-234-1391 | 飯田3-219-1 | 医 | ○ | ○ | ○ | ○ | × | ○ | ○ | ○ |
| 姫路市 | 1148 | 医療法人社団汐咲会 井野病院 | 079-254-6852 | 大塩町汐咲1-27 | 医 | ○ | × | ○ | ○ | ○ | ○ | ○ | ○ |

施設健診機関リスト

○…実施可能 ※…実施可能 (条件付) 医…医師採取 自…自己採取
 ×…実施不可



スマートフォン
QRコード

| 市区町村 | 健診機関CD | 健診機関名称 | 電話番号 | 住所 | オプション検査 | | | | | | | | | |
|-------|--------|--------------------------------|---------------|-------------------------------------|---------|-----|-------|-------|------|------|------|------|------|---|
| | | | | | 子宮細胞診 | マンモ | 乳房エコー | 腹部エコー | 腹部X線 | 胃内視鏡 | ピロリ菌 | B型肝炎 | C型肝炎 | |
| 姫路市 | 2274 | 医療法人社団健裕会中谷病院 | 079-235-3162 | 飾磨区細江2501 | 医 | ○ | ○ | × | × | × | ○ | ○ | ○ | ○ |
| 姫路市 | 2276 | 医療法人松浦会 姫路第一病院 | 079-280-7660 | 御国野町国分寺143 | 医 | ○ | ○ | ○ | ○ | ○ | ○ | ○ | ○ | ○ |
| 姫路市 | 2277 | 社会医療法人財団聖フランシスコ会姫路聖マリア病院 | 079-265-5141 | 仁豊野650 | 医 | ○ | × | ○ | ○ | ○ | ○ | ○ | ○ | ○ |
| 姫路市 | 2279 | 一般社団法人姫路市医師会 | 079-295-3322 | 西今宿3-7-21 | 医 | ○ | ○ | ○ | ○ | ○ | ○ | ○ | ※ | ※ |
| 姫路市 | 2608 | 山本内科胃腸科 | 079-223-8763 | 豊沢町140新姫路ビル2F | × | × | × | ○ | × | ○ | ○ | ○ | ○ | ○ |
| 姫路市 | 6446 | 城陽江尻病院 | 079-225-1231 | 北条1-279 | × | ○ | × | × | ○ | ○ | ○ | × | × | × |
| 姫路市 | 6904 | 医療法人社団綱島会厚生病院 | 079-292-1109 | 御立西4-1-25 | 医 | ○ | ○ | × | ○ | ○ | × | ○ | ○ | ○ |
| 姫路市 | 8289 | 医療法人社団 みどりの会 酒井病院 | 079-267-3602 | 飾西412-1リハビリ健診センター2F | 医 | ○ | ○ | ○ | ○ | ○ | ○ | ○ | ○ | ○ |
| 姫路市 | 8528 | 一般財団法人京都工場保健会姫路健診クリニック | 0120-505-575 | 西駅前町73姫路ターミナルスクエア3F | 医 | ○ | ○ | ○ | ○ | ○ | ○ | ○ | ○ | ○ |
| 姫路市 | 9339 | 石橋内科広畑センチュリー病院 | 079-230-0800 | 広畑区正門通4-2-1 | × | × | × | ○ | ○ | ○ | ○ | × | × | × |
| 尼崎市 | 1068 | 社会医療法人愛仁会カーム尼崎健診プラザ | 0120-688-311 | 御園町54カーム尼崎2F | 医 | ○ | ○ | ○ | ○ | ○ | ○ | ○ | ※ | ※ |
| 尼崎市 | 1126 | 公益財団法人尼崎健康医療財団市民健康開発センターハーティ21 | 0800-300-6124 | 南塚口町4-4-8 | 医 | ○ | ○ | ○ | ○ | × | ※ | ※ | ※ | ※ |
| 尼崎市 | 1128 | 医療法人朗源会 大隈病院 | 06-6481-1667 | 抗瀬本町2-17-13 | 医 | ○ | ○ | ○ | ○ | × | × | ※ | ※ | ※ |
| 尼崎市 | 1129 | 中馬病院 健診センター | 06-6413-4502 | 開明町3-29 | × | × | × | ○ | ○ | ○ | ○ | ○ | ○ | ○ |
| 尼崎市 | 7276 | 医療法人財団ヒューマンメディカル尼崎新都心病院 | 06-6493-1313 | 潮江1-3-43 | 医 | ○ | ○ | ○ | ○ | ○ | ○ | ○ | ○ | ○ |
| 尼崎市 | 9411 | 医療法人(社団)豊繁会 近藤病院 | 06-6411-6181 | 昭通通4-114 | × | × | × | ○ | ○ | ○ | ○ | ○ | ○ | ○ |
| 尼崎市 | 9468 | 一般財団法人京都工場保健会BRIO健診クリニック | 0120-395-520 | 塚口本町6-9-22三菱電機伊丹総合保健体育館BRIO健診センター1F | 医 | ○ | ○ | ○ | ○ | ○ | ○ | ○ | ○ | ○ |
| 明石市 | 1151 | 医療法人社団弘成会明海病院 | 078-922-8800 | 藤江201 | × | × | × | × | × | × | × | × | × | × |
| 明石市 | 2266 | 医療法人社団仁恵会 石井病院 | 078-918-1801 | 天文町1-5-11 | 医 | ○ | ○ | ○ | ○ | ○ | ○ | ○ | ○ | ○ |
| 明石市 | 2268 | 特定医療法人誠仁会大久保病院 | 078-935-2636 | 大久保町大窪2095-1 | 医 | ○ | ○ | ○ | ○ | ○ | ○ | ○ | × | × |
| 明石市 | 6770 | 医療法人久仁会 明石同仁病院 | 078-944-3950 | 魚住町清水2183 | × | × | × | ○ | ○ | ○ | ○ | ○ | ○ | ○ |
| 明石市 | 8540 | 医療法人社団淡友会田路医院 | 078-918-1258 | 桜町11-12 | 医 | × | ○ | ○ | × | ○ | ○ | × | × | × |
| 西宮市 | 1132 | 一般社団法人西宮市医師会 | 0798-26-9497 | 染殿町8-3西宮健康開発センター | 医 | ○ | × | ○ | ○ | × | ○ | ○ | ○ | ○ |
| 西宮市 | 1135 | 医療法人 明和病院 | 0798-42-3931 | 上鳴尾町4-31 | 医 | ○ | ○ | ○ | ○ | ○ | ○ | ○ | ○ | ○ |
| 西宮市 | 6772 | 医療法人社団清和会 笹生病院健診センター | 0798-34-0807 | 弓場町5-37 | × | × | × | × | × | × | ○ | ○ | ○ | ○ |
| 洲本市 | 1120 | 医療法人社団いちえ会洲本伊月病院 | 0799-26-0771 | 桑間428 | 医 | ○ | ○ | ○ | ○ | ○ | ○ | ○ | ○ | ○ |
| 伊丹市 | 1136 | 医療法人社団慎正会 みやそう病院 | 072-710-2318 | 北野2-113-3 | 医 | ○ | ○ | ○ | ○ | ○ | ○ | ○ | ○ | ○ |
| 相生市 | 5876 | 医療法人社団魚橋会 魚橋病院 | 0791-28-1395 | 若狭野町若狭野235-26 | × | × | × | ○ | × | ○ | ○ | ○ | ○ | ○ |
| 相生市 | 7867 | IHI播磨病院 | 0791-22-0380 | 旭3-5-15 | × | × | × | × | × | × | × | × | × | × |
| 豊岡市 | 7198 | たじま医療生活協同組合 ろっぽう診療所 | 0796-24-7007 | 今森465-1 | × | × | × | × | × | × | × | × | × | × |
| 加古川市 | 1155 | 公益財団法人加古川総合保健センター | 079-429-2525 | 加古川町篠原103-3ウエルネーシカこがわ | 医 | ○ | × | ○ | ○ | × | ○ | ※ | ※ | ※ |
| 赤穂市 | 1157 | 医療法人伯鳳会 赤穂中央病院 | 0791-45-7303 | 惣門町52-6 | 医 | ○ | ○ | ○ | ○ | ○ | ○ | ※ | ※ | ※ |
| 西脇市 | 7372 | 社会医療法人社団正峰会大山記念病院 | 0120-300-503 | 黒田庄町田高313 | 医 | ○ | ○ | ○ | ○ | ○ | ○ | ○ | ○ | ○ |
| 宝塚市 | 8531 | 宝塚医療生活協同組合 高松診療所 | 0797-72-2585 | 高松町5-10 | × | ○ | ○ | × | ○ | × | × | × | × | × |
| 三木市 | 5883 | 医療法人社団朋優会 三木山陽病院 | 0794-69-0187 | 志染町吉田1213-1 | × | × | × | ○ | ○ | ○ | ○ | ○ | ○ | ○ |
| 川西市 | 5891 | 医療法人晴風園川西リハビリテーション病院 | 072-795-0070 | 東畦野5-18-1 | × | × | ○ | ○ | ○ | ○ | ○ | ○ | ○ | ○ |
| 三田市 | 1143 | 医療法人社団尚仁会 平島病院 | 079-564-5536 | 天神1-2-15 | 医 | × | ○ | ○ | ○ | ○ | ○ | ○ | ○ | ○ |
| 丹波篠山市 | 1144 | 医療法人社団紀洋会岡本病院 | 079-594-1616 | 東吹1015-1 | × | × | × | ○ | × | × | ※ | ○ | ○ | ○ |
| 南あわじ市 | 1633 | 中林病院 | 0799-42-6200 | 神代国衛1680-1 | × | ○ | ○ | ○ | ○ | ○ | ○ | ○ | ○ | ○ |
| 南あわじ市 | 2285 | 医療法人社団 淡路平成会 平成病院 | 0799-42-6864 | 八木養宜中173 | 医 | ○ | × | ○ | ○ | ○ | ○ | ○ | ○ | ○ |

兵庫県

兵庫県 ※予約の際は必ず「代行機関は(株)イーウェルです」とお伝えください。
 ※健診機関へご予約後、(株)イーウェルへ受診券発行依頼を行ってください。

・記載内容は2024年2月時点の情報となります。今後、健診機関により掲載されている内容が変更となる場合があります。
 ・最新の健診機関情報はパソコン・スマートフォン(URL:https://www.kenpos.jp/)でご確認いただけます。
 ・受診可否やその他受診に関する内容でご不明な点はご予約の際に直接健診機関にお問い合わせください。

施設健診機関リスト

○…実施可能 ※…実施可能 (条件付) 医…医師採取 自…自己採取
 ×…実施不可



| オプション検査 | | | | | | | | |
|---------|-----|-------|-------|------|-------|------|------|------|
| 子宮細胞診 | マンモ | 乳房エコー | 腹部エコー | 胃部X線 | 胃部内視鏡 | ピロリ菌 | B型肝炎 | C型肝炎 |
| × | × | × | ○ | ○ | × | ○ | ○ | ○ |
| 医 | ○ | ○ | ○ | ○ | ○ | × | ○ | ○ |

兵庫県 ※予約の際は必ず「代行機関は(株)イーウェルです」とお伝えください。
 ※健診機関へご予約後、(株)イーウェルへ受診券発行依頼を行ってください。

| 市区町村 | 健診機関CD | 健診機関名称 | 電話番号 | 住所 | 子 | マ | 乳 | 腹 | 胃 | 胃 | ピ | B | C |
|------|--------|----------------------|--------------|-------------|---|---|---|---|---|---|---|---|---|
| 朝来市 | 5890 | 一般社団法人日本健康倶楽部 和田山診療所 | 079-672-6100 | 和田山町寺谷353-1 | × | × | × | ○ | ○ | × | ○ | ○ | ○ |
| 淡路市 | 9115 | 社会福祉法人聖隷福祉事業団聖隷淡路病院 | 0799-72-3636 | 夢舞台1-1 | 医 | ○ | ○ | ○ | ○ | ○ | ○ | × | ○ |

奈良県

| | | | | | | | | | | | | | |
|-------|------|----------------------------------------|--------------|-------------|---|---|---|---|---|---|---|---|---|
| 奈良市 | 1161 | 医療法人(財団)岡谷会おかたに病院 | 0742-64-9023 | 南京終町1-25-1 | 医 | ○ | × | ○ | ○ | ○ | ○ | ○ | ○ |
| 奈良市 | 1163 | 奈良西部病院 | 0742-51-8700 | 三碓町2143-1 | 医 | × | ○ | ○ | ○ | ○ | ○ | ○ | ○ |
| 奈良市 | 2182 | 医療法人康仁会西の京病院(健診) | 0742-35-1121 | 六条町102-1 | × | × | × | × | × | × | × | × | × |
| 奈良市 | 6117 | 新生会 総合病院高の原中央病院 | 0742-71-7062 | 右京1-3-3 | × | ○ | × | ○ | ○ | ○ | ○ | ○ | ○ |
| 奈良市 | 7928 | 社会医療法人平和会吉田病院 | 0742-81-3033 | 西大寺赤田町1-7-1 | 医 | ○ | ○ | ○ | ○ | ○ | × | ○ | ○ |
| 大和郡山市 | 1172 | 独立行政法人地域医療機能推進機構<JCHO> 大和郡山病院 健康管理センター | 0743-54-6587 | 朝日町1-62 | 医 | ○ | ○ | ○ | ○ | ○ | ※ | ○ | ○ |
| 橿原市 | 1168 | 社会医療法人平成記念会 平成記念病院 | 0744-29-3332 | 四条町827 | 医 | ○ | ○ | ○ | ○ | × | ○ | ○ | ○ |
| 橿原市 | 9185 | 医療法人吉川医院 | 0744-22-0174 | 中曾司町175 | × | × | × | × | × | × | × | × | × |
| 橿原市 | 2604 | 医療法人果恵会ヤマト健診クリニック | 0745-32-8620 | 久度4-5-27 | 医 | ○ | × | ○ | ○ | × | ○ | ○ | ○ |

和歌山県

| | | | | | | | | | | | | | |
|------|------|----------------------|--------------|------------------------|---|---|---|---|---|---|---|---|---|
| 和歌山市 | 1174 | 中谷医科歯科クリニック | 073-433-1897 | 屋形町1-26 | 医 | ○ | × | ○ | ○ | ○ | ○ | ○ | ○ |
| 和歌山市 | 1175 | 巨周会 喜多クリニック 和歌山診療所 | 073-425-2235 | 小松原通1-1-11大岩ビル3F | 医 | ○ | ○ | ○ | ○ | × | ○ | ○ | ○ |
| 和歌山市 | 1178 | 小池クリニック | 073-474-0033 | 太田2-13-25ヒロメディカルセンター3F | × | × | × | ○ | ○ | × | ○ | ○ | ○ |
| 和歌山市 | 1179 | 社会福祉法人恩賜財団済生会 和歌山病院 | 073-424-5185 | 十二番丁45 | × | × | × | × | ○ | × | × | ※ | ※ |
| 和歌山市 | 1184 | 橋本病院 | 073-426-3388 | 堀止南ノ丁4-31 | × | × | × | × | ○ | ○ | ○ | ○ | ○ |
| 和歌山市 | 1185 | 曙会 和歌浦中央病院 | 073-488-1670 | 塩屋6-2-70 | 医 | ○ | ○ | ○ | ○ | ○ | ○ | ※ | ※ |
| 和歌山市 | 6907 | 医療法人愛晋会 中江病院 | 073-451-0222 | 船所30-1 | × | ○ | ○ | ○ | ○ | ○ | ○ | ※ | ※ |
| 和歌山市 | 9402 | まえだクリニック | 073-435-5157 | 西浜781-2 | × | × | × | ○ | × | ○ | ○ | ○ | ○ |
| 海南市 | 6579 | 医療法人恵友会 恵友病院 | 073-483-1033 | 船尾264-2 | × | ○ | ○ | ○ | ○ | ○ | ○ | ○ | ○ |
| 御坊市 | 1187 | 社会医療法人黎明会 健診センター・キタデ | 0738-24-3000 | 湯川町財部733-1 | 医 | ○ | × | × | ○ | ○ | ○ | × | × |
| 田辺市 | 1189 | 医療法人洗心会玉置病院 | 0739-22-6028 | 上屋敷2-5-1 | × | ○ | ○ | ○ | ○ | ○ | ○ | × | × |

鳥取県

| | | | | | | | | | | | | | |
|-----|------|--------------------------|--------------|------------|---|---|---|---|---|---|---|---|---|
| 鳥取市 | 1194 | 鳥取生協病院 | 0857-25-0626 | 末広温泉町458 | 医 | ○ | ○ | ○ | ○ | ○ | ○ | ○ | ○ |
| 鳥取市 | 5897 | 公益財団法人中国労働衛生協会鳥取検診所 | 0857-31-6666 | 湖山町東4-95-1 | 医 | ○ | × | ○ | ○ | × | ○ | ○ | ○ |
| 鳥取市 | 6299 | 公益財団法人鳥取県保健事業団 | 0857-30-4882 | 富安2-94-4 | 医 | ○ | ○ | ○ | ○ | ○ | ○ | ※ | ※ |
| 米子市 | 1201 | 社会医療法人同愛会博愛病院 | 0859-48-0880 | 両三柳1880 | 医 | ○ | ○ | ○ | ○ | × | ○ | ○ | ○ |
| 米子市 | 2342 | 医療法人真誠会 真誠会セントラルクリニック | 0859-30-3747 | 河崎580 | × | × | × | ○ | ○ | ○ | ○ | ○ | ○ |
| 米子市 | 5898 | 公益財団法人中国労働衛生協会 米子検診所 | 0859-37-1819 | 二本木501-6 | 医 | ○ | ○ | ○ | ○ | × | ○ | ○ | ○ |
| 米子市 | 5901 | 医療法人社団ふじせクリニック | 0859-23-2255 | 両三柳5480 | × | × | × | ○ | × | ○ | ○ | ○ | ○ |
| 米子市 | 8274 | 公益財団法人鳥取県保健事業団西部健康管理センター | 0859-21-3285 | 流通町158-24 | 医 | ○ | ○ | ○ | ○ | ○ | ○ | ※ | ※ |
| 境港市 | 1203 | 鳥取県済生会 境港総合病院 | 0859-42-3164 | 米川町44 | 医 | ○ | × | ○ | × | × | ○ | ※ | ※ |

島根県

| | | | | | | | | | | | | | |
|-----|------|-------------------------|--------------|-------------|---|---|---|---|---|---|---|---|---|
| 出雲市 | 1210 | 出雲市立総合医療センター | 0853-63-5119 | 灘分町613 | 医 | ○ | ○ | ○ | ○ | ○ | ○ | ○ | ○ |
| 出雲市 | 1212 | 公益財団法人ヘルスサイエンスセンター島根 | 0853-20-0649 | 塩冶町223-7 | 医 | ○ | × | × | ○ | × | ○ | ○ | ○ |
| 出雲市 | 5906 | 医療法人徳洲会出雲徳洲会病院 | 0853-73-7802 | 斐川町直江3964-1 | 医 | ○ | ○ | ○ | ○ | ○ | ○ | ○ | ○ |
| 出雲市 | 6580 | 医療法人社団岡倉会しまね総合健診クリニック | 0853-25-3333 | 武志町751-1 | 医 | ○ | × | ○ | ○ | ○ | ○ | ○ | ○ |
| 出雲市 | 6643 | 出雲医療生活協同組合 出雲市民病院健診センター | 0853-33-9004 | 塩冶町1536-1 | × | ○ | × | ○ | ○ | ○ | ○ | ○ | ○ |

施設健診機関リスト

○…実施可能
×…実施不可
※…実施可能
(条件付)
医…医師採取
自…自己採取



スマートフォン
QRコード

| オプション検査 | | | | | | | | | |
|---------|-----|-------|-------|------|-------|------|------|------|--|
| 子宮細胞診 | マンモ | 乳房エコー | 腹部エコー | 腹部X線 | 胃部内視鏡 | ピロリ菌 | B型肝炎 | C型肝炎 | |
| | | | | | | | | | |

島根県 ※予約の際は必ず「代行機関は(株)イーウェルです」とお伝えください。
※健診機関へご予約後、(株)イーウェルへ受診券発行依頼を行ってください。

| 市区町村 | 健診機関CD | 健診機関名称 | 電話番号 | 住所 | 子 | マ | 乳 | 腹 | 腹 | 胃 | ピ | B | C |
|------|--------|-----------------|--------------|------------|---|---|---|---|---|---|---|---|---|
| 安来市 | 7441 | 安来市立病院 | 0854-32-2085 | 広瀬町広瀬 1931 | 医 | ○ | ※ | ○ | ○ | ○ | ○ | ○ | ○ |
| 安来市 | 9353 | 社会医療法人昌林会安来第一病院 | 0854-22-5555 | 安来町 899-1 | × | ※ | ※ | ○ | ○ | ○ | × | ○ | ○ |

岡山県

| | | | | | | | | | | | | | |
|--------|------|--------------------------------|---------------|----------------------|---|---|---|---|---|---|---|---|---|
| 岡山市北区 | 1217 | 社会医療法人鴻仁会 セントラル・クリニック伊島 | 086-252-3222 | 伊島北町7-5セントラル・クリニック伊島 | 医 | ○ | ○ | ○ | ○ | ○ | ○ | ※ | ※ |
| 岡山市北区 | 1219 | 一般財団法人淳風会淳風会健康管理センター | 050-3163-0002 | 大供2-3-1 | 医 | ○ | ○ | ○ | ○ | ○ | ○ | ○ | ○ |
| 岡山市北区 | 1222 | 川崎医科大学総合医療センター | 086-232-3469 | 中山下2-6-1 | 医 | ○ | ○ | ○ | ○ | × | ※ | ○ | ○ |
| 岡山市北区 | 1223 | 岡山中央診療所 健康管理センター | 086-233-2222 | 柳町1-13-7 | 医 | ○ | ○ | ○ | ○ | ○ | ○ | ○ | ○ |
| 岡山市北区 | 1225 | 公益財団法人 岡山県健康づくり財団 | 086-246-6265 | 平田408-1 | 医 | ○ | ○ | ○ | ○ | × | ○ | ○ | ○ |
| 岡山市北区 | 2346 | 積仁会 佐藤内科 | 086-231-5678 | 中山下1-2-40 | × | × | × | ○ | ○ | × | ○ | ※ | ※ |
| 岡山市北区 | 7435 | 岡山済生会昭和町健康管理センター | 086-252-2200 | 昭和町12-15 | 医 | ○ | ○ | ○ | ○ | × | ○ | ○ | ○ |
| 岡山市北区 | 9183 | 三浦内科医院 | 086-252-6783 | 伊福町2-27-30 | × | × | × | × | × | × | × | × | × |
| 岡山市中区 | 5907 | 岡山東中央病院 | 086-277-6887 | 倉田677-1 | × | × | × | ○ | ○ | ○ | ○ | ○ | ○ |
| 岡山市中区 | 5912 | 総合病院岡山協立病院 | 0570-007-845 | 赤坂本町8-10 | 医 | ○ | ○ | ○ | ○ | ○ | ○ | ○ | ○ |
| 岡山市東区 | 6094 | 社会医療法人岡村一心堂病院 | 086-942-9921 | 西大寺南2-1-7 | 医 | ○ | ○ | ○ | ○ | ○ | ○ | ○ | ○ |
| 岡山市南区 | 2348 | 医療法人明芳会佐藤病院 | 086-263-6622 | 築港栄町2-13 | × | × | × | ○ | ○ | ○ | ○ | ○ | ○ |
| 岡山市南区 | 6644 | 医療法人緑風会三宅おおふくクリニック | 086-281-2020 | 大福393-1 | 医 | ○ | ○ | ○ | ○ | ○ | ○ | ○ | ○ |
| 倉敷市 | 1234 | 一般財団法人淳風会淳風会健康管理センター倉敷 | 086-454-8400 | 連島中央3-1-19淳風スクエア | 医 | ○ | ○ | ○ | ○ | ○ | ○ | ○ | ○ |
| 倉敷市 | 1236 | 医療法人水清会 水島第一病院 | 086-444-5350 | 神田2-3-33 | 医 | ○ | × | ○ | ○ | ○ | ○ | ○ | ○ |
| 倉敷市 | 2351 | 一般財団法人倉敷成人病センター 倉敷成人病健診センター | 086-427-3333 | 白楽町282 | 医 | ○ | ○ | ○ | ○ | ○ | ○ | ○ | ○ |
| 倉敷市 | 2356 | 医療法人医誠会児島中央病院 | 086-474-9566 | 児島小川町3685 | × | × | × | ○ | ○ | ○ | ○ | ○ | ○ |
| 倉敷市 | 5913 | 医療法人誠和会 倉敷記念病院 | 086-460-3277 | 中島831 | 医 | ○ | ○ | ○ | ○ | ○ | ○ | ○ | ○ |
| 倉敷市 | 5915 | 公益財団法人大原記念倉敷中央医療機構倉敷中央病院リバーサイド | 086-448-1113 | 鶴の浦2-6-11 | 医 | ○ | ○ | ○ | ○ | ○ | ※ | ○ | ○ |
| 倉敷市 | 6427 | みずしま検診クリニック | 086-441-0160 | 水島高砂町5-15 | × | × | ○ | ○ | ○ | × | ○ | ※ | ※ |
| 倉敷市 | 8409 | 医療法人和香会倉敷スイートホスピタル | 086-463-7111 | 中庄3542-1倉敷スイートタウン | × | × | × | ○ | ○ | ○ | ○ | ○ | ○ |
| 玉野市 | 6086 | 地方独立行政法人玉野医療センター 玉野三井病院 | 0863-31-4187 | 玉3-2-1 | 自 | ○ | ○ | ○ | ○ | ○ | ○ | ○ | ○ |
| 笠岡市 | 2360 | 医療法人社団清和会笠岡第一病院健康管理センター | 0865-67-5111 | 横島1896 | × | ○ | × | ○ | ○ | ○ | ○ | ○ | ○ |
| 備前市 | 2364 | 大ヶ池診療所 | 0869-64-4648 | 大内571-1 | 医 | ○ | ○ | ○ | ○ | × | ○ | ○ | ○ |
| 瀬戸内市 | 5918 | 瀬戸内市立 瀬戸内市民病院 | 0869-22-1234 | 邑久町山田庄845-1健康管理センター | 医 | ○ | ○ | ○ | ○ | ○ | ※ | ○ | ○ |
| 赤磐市 | 5919 | 赤磐医師会病院 | 086-955-6688 | 下市187-1 | × | ○ | × | ○ | ○ | ○ | ○ | ○ | ○ |
| 真庭市 | 5920 | 医療法人社団井口会総合病院落合病院 | 0867-52-1512 | 上市瀬341 | 医 | ○ | ○ | ○ | ○ | ○ | ○ | ○ | ○ |
| 真庭市 | 9214 | 医療法人イケヤ医院 | 0867-42-0122 | 久世2926-3 | × | × | × | × | ○ | ○ | ※ | ○ | ○ |
| 浅口市 | 9002 | 医療法人みわ記念病院 | 0865-42-6316 | 金光町佐方80-1 | × | × | × | × | × | × | ○ | ○ | ○ |
| 瀬口郡瀬戸町 | 5922 | 医療法人萌生会 国定病院 健康管理センター | 0865-64-1001 | 大字浜中93-141 | 医 | ○ | ○ | ○ | ○ | ○ | ○ | ○ | ○ |

広島県

| | | | | | | | | | | | | | |
|-------|------|--------------------------------|--------------|-------------------------|---|---|---|---|---|---|---|---|---|
| 広島市中区 | 1263 | 医療法人社団朋仁会広島中央健診所 | 082-228-1177 | 八丁堀10-10 | 医 | ○ | ○ | ○ | ○ | ○ | ○ | ○ | ○ |
| 広島市中区 | 1269 | 医療法人つかさ会 高橋メディカルクリニック | 082-504-1131 | 大手町3-13-29メディアオコート大手町2F | 医 | ○ | ○ | ○ | ○ | ○ | ○ | ○ | ○ |
| 広島市中区 | 2290 | 広島原爆障害対策協議会 健康管理・増進センター | 082-243-9601 | 千田町3-8-6広島市総合健康センター内 | 医 | ○ | ○ | ○ | ○ | ○ | × | ○ | ○ |
| 広島市中区 | 2292 | 医療法人財団愛人会 河村内科消化器クリニック 健康管理室 | 082-247-4881 | 大手町1-6-1 | 医 | ○ | ○ | ○ | ○ | × | ○ | ○ | ○ |
| 広島市中区 | 2293 | メディックス広島健診センター 一般財団法人広島県集団検診協会 | 0570-023-109 | 大手町1-5-17 | 医 | ○ | ○ | ○ | ○ | ○ | ○ | ○ | ○ |
| 広島市中区 | 2297 | 一般財団法人広島県環境保健協会 健康クリニック | 082-232-4857 | 広瀬北町9-1広島県公衆衛生会館 | 医 | ○ | ○ | ○ | ○ | ○ | ○ | ○ | ○ |

・記載内容は2024年2月時点の情報となります。今後、健診機関により掲載されている内容が変更となる場合があります。
・最新の健診機関情報はパソコン・スマートフォン(URL:https://www.kenpos.jp/)でご確認いただけます。
・受診可否やその他受診に関する内容でご不明な点はご予約の際に直接健診機関にお問合せください。

島根県

岡山県

広島県

施設健診機関リスト

○…実施可能
×…実施不可
※…実施可能(条件付)
医…医師採取
自…自己採取



オプション検査

| 子宮細胞診 | マンモ | 乳房エコー | 腹部エコー | 腹部X線 | 胃内視鏡 | ピロリ菌 | B型肝炎 | C型肝炎 |
|-------|-----|-------|-------|------|------|------|------|------|
|-------|-----|-------|-------|------|------|------|------|------|

広島県

※予約の際は必ず「代行機関は(株)イーウェルです」とお伝えください。
※健診機関へご予約後、(株)イーウェルへ受診券発行依頼を行ってください。

| 市区町村 | 健診機関CD | 健診機関名称 | 電話番号 | 住所 | 子 | マ | 乳 | 腹 | 胃 | ピ | B | C |
|---------|--------|-------------------------------------|--------------|-----------------------------|---|---|---|---|---|---|---|---|
| 広島市中区 | 2303 | 医療法人あかね会中島土谷クリニック | 082-542-7272 | 中島町6-1 | 医 | ○ | ○ | ○ | ○ | ○ | ○ | ○ |
| 広島市中区 | 2459 | 医療法人社団おおうち総合健診所 くにき内科 | 082-542-5810 | 大手町3-6-12おおうちビル6F | 医 | ○ | ○ | ○ | ○ | ○ | ○ | ○ |
| 広島市中区 | 5923 | グランドタワーメディカルコート ライフケアクリニック | 082-502-7735 | 上八丁堀4-1アーバンビューグラ ンドタワー4F | 医 | ○ | ○ | × | × | × | ※ | ※ |
| 広島市中区 | 7405 | 医療法人社団ヤマナ会広島生活習慣病がん健診センター | 082-224-6661 | 織町13-4広島マツダビル4F | 医 | ○ | ○ | ○ | ○ | ○ | ○ | ○ |
| 広島市東区 | 1279 | 医療法人JR広島病院 | 082-262-1400 | 二葉の里3-1-36 | 医 | ○ | × | × | ○ | ○ | × | × |
| 広島市東区 | 9052 | メディックス広島エキキタ健診センター 一般財団法人広島県集団検診協会 | 0570-023-109 | 二葉の里3-5-7グラノード広島 2F | 医 | ○ | ○ | ○ | ○ | ○ | ○ | ○ |
| 広島市南区 | 6853 | 医療法人健康の風 あずまクリニック放射線科内科 | 082-261-5500 | 段原1-8-1 | × | × | × | × | × | × | × | × |
| 広島市西区 | 1280 | 医療法人厚生堂 長崎病院ヘルスケアセンター | 082-208-5791 | 横川新町3-11 | 医 | ○ | ○ | ○ | ○ | ○ | ○ | ○ |
| 広島市西区 | 2301 | 医療法人広島健康会アルパーク検診クリニック | 082-501-1115 | 草津新町2-26-1アルパーク東棟 | 医 | ○ | ○ | ○ | × | × | ○ | ○ |
| 広島市西区 | 5924 | 広島中央保健生活協同組合 福島生協病院 | 082-292-3215 | 福島町1-24-7 | 医 | ○ | ○ | ○ | ○ | ○ | ※ | ○ |
| 広島市安芸区 | 2304 | 医療法人恒和会 東部健診センター | 082-823-3333 | 船越南3-24-27 | 医 | ○ | × | ○ | ○ | ○ | ※ | ○ |
| 広島市佐伯区 | 6396 | 医療法人社団朋和会 西広島リハビリテーション病院 | 082-924-1116 | 三宅6-265 | 医 | ○ | ○ | ○ | ○ | ○ | ○ | ○ |
| 呉市 | 1284 | 医療法人社団有信会 呉記念病院 | 0823-70-3200 | 郷原町2379-42 | × | × | × | × | × | × | × | ○ |
| 呉市 | 5927 | 社会福祉法人恩賜財団済生会支部広島県済生会済生会呉病院 | 0823-21-1601 | 三条2-1-13 | 医 | ○ | × | ○ | ○ | ○ | ○ | ○ |
| 呉市 | 6855 | 医療法人エム・エム会クリニック広島健診 | 0823-24-7567 | 本通1-1-1メガネ橋プラザ2F | 医 | ○ | ○ | × | ○ | × | ○ | ○ |
| 呉市 | 8129 | 医療法人社団永楽会前田病院 | 0823-25-1900 | 中央2-6-20 | × | × | × | ○ | ○ | × | × | ○ |
| 呉市 | 9040 | 医療法人社団中川会呉中通病院 | 0823-22-2510 | 中通1-3-8 | × | × | × | × | × | × | ○ | ○ |
| 竹原市 | 1257 | 医療法人社団仁慈会 安田病院 健康管理センター | 0846-22-6213 | 下野町3136 | 医 | × | ○ | ○ | ○ | ○ | × | ○ |
| 三原市 | 1255 | 医療法人宗斉会 須波宗斉会病院 | 0848-69-1888 | 須波ハイツ2-3-10 | × | ○ | ○ | × | ○ | ○ | × | ○ |
| 三原市 | 2323 | 一般社団法人三原市医師会三原市医師会病院 | 0848-67-7030 | 宮浦1-15-1 | × | ○ | × | ○ | ○ | × | ※ | ※ |
| 三原市 | 7417 | 医療法人仁康会本郷中央病院 | 0848-86-6791 | 下北方1-7-30 | × | × | ○ | ○ | ○ | ○ | ○ | ○ |
| 尾道市 | 1251 | 医療法人社団啓卯会村上記念病院 | 0848-22-3131 | 新浜1-14-26 | 医 | ○ | ○ | ○ | ○ | ○ | ○ | ○ |
| 尾道市 | 3302 | 公益財団法人中国労働衛生協会 尾道検診所 | 0848-22-3803 | 平原3-1-1 | 医 | ○ | ○ | ○ | ○ | ○ | ○ | ○ |
| 福山市 | 1248 | 社会医療法人定和会神原病院 | 084-951-1007 | 赤坂町大字赤坂1313 | 医 | ○ | ○ | ○ | ○ | ○ | ○ | ○ |
| 福山市 | 1250 | 公益財団法人 中国労働衛生協会 | 084-941-8210 | 引野町5-14-2 | 医 | ○ | ○ | ○ | ○ | × | ○ | ○ |
| 福山市 | 2344 | 医療法人財団竹政会セントラル病院 | 084-924-8041 | 住吉町1-26 | 医 | ○ | ○ | ○ | ○ | ○ | ※ | ○ |
| 福山市 | 6517 | 医療法人社団仁恵会福山検診所 | 084-926-2580 | 南本庄5-11-1 | 医 | ○ | ○ | ○ | ○ | ○ | ○ | ○ |
| 福山市 | 6773 | 医療法人社団健生会いそだ病院 | 084-922-3346 | 松浜町1-13-38 | 医 | ○ | ○ | ○ | ○ | ○ | ※ | ○ |
| 福山市 | 7412 | 医療法人社団杉原会西福山病院 | 084-933-2110 | 松永町340-1 | × | × | × | × | ○ | ○ | × | × |
| 三次市 | 7384 | 医療法人社団 佐々木医院 | 0824-62-2824 | 三次町1542-6 | × | × | × | × | × | × | × | × |
| 東広島市 | 1286 | 医療法人社団ヤマナ会東広島記念病院広島生活習慣病がん健診センター東広島 | 082-423-6662 | 西条町吉行2214 | 医 | ○ | ○ | ○ | ○ | ○ | ○ | ○ |
| 東広島市 | 1288 | 医療法人社団葵会本永病院 | 082-423-2708 | 西条岡町8-13 | 医 | ○ | ○ | ○ | ○ | ○ | × | ※ |
| 東広島市 | 2299 | 社会医療法人 千秋会 井野口病院 | 0120-706-076 | 西条土与丸6-1-91 | 医 | ○ | ※ | ○ | ○ | ○ | ○ | ○ |
| 廿日市市 | 6394 | 医療法人ハートフル アマノリハビリテーション病院 | 0829-37-0800 | 陽光台5-9 | × | × | × | × | × | × | × | × |
| 廿日市市 | 8365 | 医療法人社団ヤマナ会広島生活習慣病がん健診センター大野 | 0829-56-5505 | 大野早時3406-5 | 医 | ○ | ○ | ○ | ○ | ○ | ○ | ○ |
| 安芸郡府中町 | 6449 | マツダ株式会社 マツダ病院 | 082-565-5050 | 青崎南2-15 | 医 | ○ | × | ○ | ○ | × | ○ | ○ |
| 山縣郡北広島町 | 6877 | 医療法人社団慶寿会 千代田中央病院健康管理センター | 0826-72-6111 | 有田1192 | × | × | × | ○ | ○ | ○ | ○ | ○ |

山口県

| | | | | | | | | | | | | |
|-----|------|--------------|--------------|-----------|---|---|---|---|---|---|---|---|
| 下関市 | 2310 | 医療法人其桃会 西尾病院 | 083-223-8138 | 竹崎町1-16-3 | × | × | × | ○ | ○ | ○ | × | ○ |
| 下関市 | 2312 | 医療法人長府病院 | 083-245-1131 | 長府中之町2-4 | 医 | ○ | × | ○ | ○ | ○ | ○ | ○ |

36 ・記載内容は2024年2月時点の情報となります。今後、健診機関により掲載されている内容が変更となる場合があります。

・最新の健診機関情報はパソコン・スマートフォン(URL:https://www.kenpos.jp/)でご確認いただけます。

・受診可否やその他受診に関する内容で不明な点はご予約の際に直接健診機関にお問い合わせください。

施設健診機関リスト

○…実施可能
×…実施不可 ※…実施可能 (条件付) 医…医師採取 自…自己採取



スマートフォン
QRコード

オプション検査

| 子宮細胞診 | マンモ | 乳房エコー | 腹部エコー | 胃部X線 | 胃部内視鏡 | ピロリ菌 | B型肝炎 | C型肝炎 |
|-------|-----|-------|-------|------|-------|------|------|------|
| ○ | × | ○ | ○ | ○ | ○ | ※ | ○ | ○ |
| ○ | ○ | ○ | ○ | ○ | ○ | ○ | ○ | ○ |
| ○ | ○ | ○ | ○ | ○ | ○ | ○ | ○ | ○ |
| ○ | ○ | ○ | ○ | ○ | ○ | ○ | ○ | ○ |
| × | ○ | ○ | × | × | × | ○ | ※ | ※ |
| ○ | ○ | ○ | ○ | ○ | ○ | ○ | ○ | ○ |
| × | × | × | × | × | × | × | ○ | ○ |
| × | × | × | ○ | × | ○ | ○ | ※ | ※ |
| × | × | × | × | × | × | × | ○ | ○ |
| × | × | × | ○ | × | × | × | × | × |
| ○ | ○ | ○ | ○ | ○ | ○ | ○ | ○ | ○ |
| ○ | ○ | × | × | × | × | × | × | × |
| ○ | × | ○ | ○ | ○ | ○ | ○ | ○ | ○ |
| ○ | × | ○ | ○ | × | ○ | ○ | ○ | ○ |

山口県

※予約の際は必ず「代行機関は(株)イーウェルです」とお伝えください。
※健診機関へご予約後、(株)イーウェルへ受診券発行依頼を行ってください。

| 市区町村 | 健診機関CD | 健診機関名称 | 電話番号 | 住所 |
|------|--------|-------------------------|--------------|------------|
| 宇部市 | 1310 | 医療法人社団 宇部興産中央病院 健診センター | 0836-51-9222 | 大字西岐波 750 |
| 山口市 | 1308 | 協愛会 阿知須共立病院 | 0836-65-2711 | 阿知須 4841-1 |
| 山口市 | 2319 | 医療法人樹一会 山口病院 | 083-921-5088 | 駅通り2-10-7 |
| 山口市 | 2320 | 医療法人社団曙会佐々木外科病院総合健診センター | 083-923-8813 | 泉都町 9-13 |
| 山口市 | 2710 | 医療法人社団向陽会 阿知須同仁病院 | 0836-65-5778 | 阿知須 4241-4 |
| 山口市 | 6774 | 医療法人清仁会 林病院 | 083-972-1157 | 小郡下郷 751-4 |
| 山口市 | 8963 | 社会福祉法人青藍会ハートクリニック南山口 | 083-988-3333 | 深溝 803-1 |
| 山口市 | 8966 | 医療法人社団青藍会あんの循環器内科 | 083-902-6128 | 吉敷中東 1-1-1 |
| 山口市 | 9246 | みすみクリニック | 083-972-1003 | 小郡明治 1-5-2 |
| 防府市 | 2315 | 一般財団法人防府消化器病センター | 0835-25-8708 | 駅南町 14-33 |
| 岩国市 | 9448 | 医療法人玖玉会玖珂中央病院 | 0827-82-5123 | 玖珂町 1448 |
| 光市 | 1292 | 医療法人陽光会 光中央病院 | 0120-012-286 | 島田 2-22-16 |
| 柳井市 | 2287 | 山口県厚生農業協同組合連合会周東総合病院 | 0820-22-3456 | 古開作 1000-1 |
| 周南市 | 1296 | 独立行政法人地域医療機能推進機構徳山中央病院 | 0834-28-4411 | 孝田町 1-1 |
| 周南市 | 6691 | 医療法人仁徳会 周南病院 | 0834-21-0357 | 御幸通 2-8 |

徳島県

| | | | | | | | | | | | | | | |
|------|------|---------------------|--------------|---------------------|---|---|---|---|---|---|---|---|---|---|
| 徳島市 | 1317 | 医療法人医仁会徳島検診クリニック | 088-632-9111 | 南矢三町 1-7-58 | 医 | ○ | ○ | ○ | ○ | ○ | ○ | ○ | ○ | ○ |
| 徳島市 | 1318 | 公益財団法人とくしま未来健康づくり機構 | 088-678-7128 | 蔵本町 1-10-3 | 医 | ○ | ○ | ○ | ○ | × | ○ | ○ | ○ | ○ |
| 徳島市 | 1323 | 医療法人古川会こかわ医院 | 088-622-2125 | 寺島本町西 1-15 | × | × | × | ○ | × | ○ | ○ | ○ | ○ | ○ |
| 徳島市 | 1324 | 医療法人小浜内科徳島クリニック | 088-653-6487 | 昭和町 1-16 | 医 | ○ | ○ | ○ | ○ | ○ | ○ | ○ | ○ | ○ |
| 徳島市 | 1326 | 医療法人平成博愛会徳島平成病院 | 088-623-8624 | 伊賀町 3-19-2 | 医 | ○ | ○ | ○ | ○ | ○ | ○ | ○ | ○ | ○ |
| 徳島市 | 2378 | なぎさ会沖の洲病院併設健診センター | 088-622-7112 | 城東町 1-8-8 | 医 | ○ | ○ | ○ | ○ | ○ | ○ | ○ | ○ | ○ |
| 徳島市 | 2380 | 医療法人 三成会 水の都記念病院 | 088-632-9299 | 北島田町 1-46-11 | × | ○ | × | × | × | × | × | ○ | ○ | ○ |
| 徳島市 | 2382 | 医療法人いちえ会 伊月健診クリニック | 088-653-2315 | 東船場町 1-8 | 医 | ○ | ○ | ○ | ○ | ○ | ○ | ○ | ○ | ○ |
| 徳島市 | 2620 | 医療法人 明和会 たまき青空病院 | 088-643-2588 | 国府町早淵字北カシヤ56-1 | 医 | ○ | ○ | ○ | ○ | ○ | ○ | ○ | ○ | ○ |
| 徳島市 | 5951 | 医療法人高川会虹の橋病院 | 088-633-5886 | 中島田町 3-60-1 | 医 | ○ | ○ | ○ | ○ | ○ | ○ | ○ | ○ | ○ |
| 鳴門市 | 1329 | 地方独立行政法人徳島県鳴門病院 | 088-683-0123 | 撫養町黒崎字小谷32 | 医 | ○ | ○ | ○ | × | × | ○ | ○ | ○ | ○ |
| 阿南市 | 1331 | 医療法人樗水会 玉真病院 | 0884-23-0551 | 宝田町荒井20 | × | × | × | ○ | × | ○ | × | × | × | × |
| 美馬市 | 6073 | 医療法人 芳越会 ホウエツ病院 | 0883-52-1095 | 脇町大字猪尻字八幡神社下南 130-3 | 医 | × | ※ | ○ | ○ | ○ | ○ | ○ | ○ | ○ |
| 観音寺町 | 9174 | 医療法人明和会藍住たまき青空クリニック | 088-678-7727 | 住吉字千鳥ヶ浜 110-5 | × | ○ | ○ | ○ | × | ○ | ○ | ○ | ○ | ○ |

香川県

| | | | | | | | | | | | | | | |
|-----|------|----------------------------|--------------|-----------------------------|---|---|---|---|---|---|---|---|---|---|
| 高松市 | 1345 | 公益財団法人香川県予防医学協会 | 087-868-5555 | 伏石町 2129-2 | 医 | ○ | ※ | ○ | ○ | ○ | ○ | ○ | ○ | ○ |
| 高松市 | 2367 | 医療法人社団如水会オリーブ高松メディカルクリニック | 087-839-9630 | 観光町 649-8 | 医 | ○ | ○ | ○ | ○ | ○ | ○ | ○ | ○ | ○ |
| 高松市 | 2368 | 医療法人社団雙和会クワヤ病院 | 087-851-5208 | 塩屋町 1-4 | × | × | × | × | × | × | × | × | × | × |
| 高松市 | 2370 | 一般財団法人三宅医学研究所セントラルパーククリニック | 087-863-4560 | 番町 1-10-16 | 医 | ○ | × | ○ | ○ | ○ | ○ | ○ | ○ | ○ |
| 高松市 | 5953 | 香川県立中央病院 | 087-802-1170 | 朝日町 1-2-1 | × | × | × | × | ○ | × | ※ | × | × | × |
| 高松市 | 6912 | 香川医療生活協同組合 高松協同病院 | 087-833-2330 | 木太町 4664 | × | × | × | ○ | × | × | × | ○ | ○ | ○ |
| 高松市 | 7113 | 医療法人社団なつめ会美術館診療所 | 087-813-2269 | 香西東町 433-1 | 医 | ○ | ○ | ○ | ○ | ○ | ○ | ○ | ○ | ○ |
| 高松市 | 8795 | 医療法人社団愛和会あさひクリニック | 087-831-0280 | 観光町 538-2 | 医 | × | × | × | × | × | × | × | × | × |
| 高松市 | 8971 | 医療法人ウェルネスサポート高松紺屋町クリニック | 087-802-5880 | 紺屋町 5-3アルファリビング高松 紺屋町 1F・2F | 医 | ○ | ○ | ○ | ○ | ○ | ○ | ○ | ※ | ※ |

・記載内容は2024年2月時点の情報となります。今後、健診機関により掲載されている内容が変更となる場合があります。
・最新の健診機関情報はパソコン・スマートフォン(URL:https://www.kenpos.jp/)でご確認いただけます。
・受診可否やその他受診に関する内容でご不明な点はご予約の際に直接健診機関にお問合せください。

山口県
徳島県
香川県

施設健診機関リスト

○…実施可能 ※…実施可能 (条件付) 医…医師採取 自…自己採取
 ×…実施不可



| オプション検査 | | | | | | | | | | |
|--------------------------------|-----|-------|-------|------|------|------|------|------|---|---|
| 子宮細胞診 | マンモ | 乳房エコー | 腹部エコー | 腹部X線 | 胃内視鏡 | ピロリ菌 | B型肝炎 | C型肝炎 | | |
| 高松市 9149 丸亀町クリニック | ○ | ○ | ○ | ○ | ○ | ○ | ○ | ○ | ○ | ○ |
| 丸亀市 8797 医療法人一貴会こうの内科クリニック | × | × | × | × | × | ○ | ○ | × | × | × |
| 坂出市 1346 香川成人医学研究所 ウェルチェックセンター | 医 | ○ | ○ | ○ | ○ | ○ | ○ | ○ | ○ | ○ |
| 坂出市 6295 医療法人社団昭龍会国重まこと医院 | × | × | ○ | ○ | ○ | ○ | ○ | ○ | ○ | ○ |
| さぬき市 2495 さぬき市民病院 | × | × | × | × | × | × | × | × | × | × |
| 観音寺市 5958 医療法人社団清仁会 宇多津病院 | × | × | × | ○ | × | ○ | ○ | ○ | ○ | ○ |
| 高松市 5959 河内病院 | × | × | ○ | ○ | ○ | ○ | ○ | ○ | ○ | ○ |

香川県

※予約の際は必ず「代行機関は(株)イーウェルです」とお伝えください。
 ※健診機関へご予約後、(株)イーウェルへ受診券発行依頼を行ってください。

| 市区町村 | 健診機関CD | 健診機関名称 | 電話番号 | 住所 |
|------|--------|-----------------------|--------------|------------------|
| 高松市 | 9149 | 丸亀町クリニック | 087-802-6360 | 丸亀町1-1丸亀町吉番街西館3F |
| 丸亀市 | 8797 | 医療法人一貴会こうの内科クリニック | 0877-23-1119 | 土器町西4-244 |
| 坂出市 | 1346 | 香川成人医学研究所 ウェルチェックセンター | 0120-50-2311 | 横津町3-2-31 |
| 坂出市 | 6295 | 医療法人社団昭龍会国重まこと医院 | 0877-46-5501 | 笠指町4-28 |
| さぬき市 | 2495 | さぬき市民病院 | 0879-43-2524 | 寒川町石田東甲387-1 |
| 観音寺市 | 5958 | 医療法人社団清仁会 宇多津病院 | 0877-56-7777 | 浜五番丁66-1 |
| 高松市 | 5959 | 河内病院 | 0877-33-3113 | 青木130-1 |

愛媛県

| | | | | | | | | | | | | | |
|-------|------|------------------------|--------------|------------|---|---|---|---|---|---|---|---|---|
| 松山市 | 1354 | 医療法人 菅井内科 | 089-931-3163 | 一番町3-3-3 | 医 | ○ | ○ | ○ | ○ | × | × | ○ | ○ |
| 松山市 | 1355 | 医療法人財団仁清会野本記念病院 | 089-943-0151 | 三番町5-12-1 | × | × | × | ○ | ○ | ○ | ○ | ○ | ○ |
| 松山市 | 1356 | 一般社団法人松山市医師会健診センター | 089-915-7701 | 藤原2-4-70 | 医 | ○ | ○ | ○ | ○ | ○ | ※ | ○ | ○ |
| 松山市 | 1362 | 医療法人順風会 順風会健診センター | 089-915-0002 | 高砂町2-3-1 | 医 | ○ | ○ | ○ | ○ | ○ | ○ | ○ | ○ |
| 松山市 | 1365 | 愛媛生協病院 | 089-976-7201 | 来住町1091-1 | 医 | ○ | ○ | ○ | ○ | ○ | ○ | ○ | ○ |
| 松山市 | 2399 | 社会医療法人仁友会南松山病院 | 089-941-8255 | 朝生田町1-3-10 | × | ○ | ○ | ○ | ○ | ○ | ○ | ○ | ○ |
| 松山市 | 2401 | 医療法人同仁会 おおぞら病院(旧:吉田病院) | 089-989-6608 | 六軒家町4-20 | 医 | ○ | × | ○ | ○ | ○ | ○ | ○ | ○ |
| 松山市 | 2506 | 医療法人松原会松山第一病院 | 089-924-6877 | 久万ノ台282-2 | 医 | ○ | × | ○ | ○ | ○ | × | ※ | ※ |
| 松山市 | 5960 | 愛媛県厚生連健診センター | 0120-874-702 | 鷹子町533-1 | 医 | ○ | ○ | ○ | ○ | ○ | ※ | ○ | ○ |
| 松山市 | 5961 | 社会福祉法人恩賜財団済生会松山病院 | 089-951-6111 | 山西町880-2 | 医 | ○ | ○ | ○ | × | ○ | ○ | ○ | ○ |
| 松山市 | 6207 | うめもとクリニック | 089-976-1277 | 南梅本町 甲1271 | × | × | × | ○ | × | × | ○ | ○ | ○ |
| 松山市 | 9216 | 医療法人結和会松山西病院 | 089-909-3612 | 富久町360-1 | 医 | ○ | ○ | ○ | ○ | ○ | ○ | ○ | ○ |
| 今治市 | 1374 | 医療法人平成会 山内病院 | 0898-32-3000 | 片山3-1-40 | 医 | × | ○ | ○ | ○ | ○ | ○ | ○ | ○ |
| 今治市 | 1382 | 社会福祉法人恩賜財団済生会 今治病院 | 0898-47-6034 | 喜田村7-1-6 | 医 | ○ | ○ | ○ | ○ | ○ | ○ | ○ | ○ |
| 今治市 | 2392 | 社会医療法人生きる会 瀬戸内海病院 | 0898-23-0655 | 北宝来町2-4-9 | 医 | × | ○ | ○ | ○ | ○ | ○ | ○ | ○ |
| 今治市 | 2395 | 医療法人慈風会 白石病院 | 0898-32-4135 | 松本町1-5-9 | × | × | × | × | × | × | × | × | × |
| 宇和島市 | 5963 | 市立宇和島病院 | 0895-25-1111 | 御殿町1-1 | 医 | ○ | × | ○ | × | ○ | × | ○ | ○ |
| 宇和島市 | 7018 | JCHO宇和島病院 | 0895-23-6501 | 賀古町2-1-37 | × | ○ | × | ○ | ○ | ○ | × | ※ | ※ |
| 新居浜市 | 1370 | 独立行政法人労働者健康安全機構愛媛労災病院 | 0897-33-6191 | 南小松原町13-27 | 医 | ○ | ○ | ○ | ○ | ○ | × | ※ | ※ |
| 新居浜市 | 6247 | 愛媛医療生活協同組合 新居浜協立病院 | 0897-37-2333 | 若水町1-7-45 | × | × | ○ | ○ | ○ | ○ | ○ | ○ | ○ |
| 西条市 | 1372 | 社会福祉法人恩賜財団済生会西条病院 | 0897-55-5121 | 朔日市269-1 | 医 | ○ | × | ○ | ○ | ○ | ○ | ※ | ※ |
| 西条市 | 2396 | 医療法人専心会西条市立周桑病院 | 0898-64-2630 | 壬生川131 | 医 | ○ | ○ | ○ | ○ | ○ | ○ | ○ | ○ |
| 大洲市 | 1376 | 医療法人恕風会大洲記念病院 | 0893-25-2022 | 徳森1512-1 | 医 | × | × | ○ | ○ | ○ | × | ○ | ○ |
| 四国中央市 | 2387 | 社会医療法人石川記念会HITO病院 | 0896-58-8300 | 上分町788-1 | 医 | ○ | ○ | × | × | × | × | × | × |

高知県

| | | | | | | | | | | | | | |
|------|------|--------------------------|--------------|-------------|---|---|---|---|---|---|---|---|---|
| 高知市 | 2460 | 独立行政法人地域医療機能推進機構 高知西病院 | 088-843-8220 | 神田317-12 | 医 | ○ | ○ | ○ | ○ | ○ | ○ | ※ | ○ |
| 高知市 | 2716 | クリニックグリーンハウス | 088-871-2529 | 上町1-7-1 | 医 | ○ | ○ | ○ | ○ | ○ | ○ | ○ | ○ |
| 高知市 | 6582 | 公益財団法人高知県総合保健協会中央健診センター | 088-832-9691 | 棧橋通6-7-43 | 医 | ○ | × | ○ | ○ | × | ※ | ○ | ○ |
| 宿毛市 | 1636 | 公益財団法人高知県総合保健協会 幡多健診センター | 0880-66-2800 | 山奈町芳奈3-9 | 医 | ○ | × | ○ | ○ | × | ※ | ○ | ○ |
| 四万十市 | 2374 | 医療法人森下会 森下病院 健診部 | 0880-34-3370 | 中村一条通2-44 | 医 | × | × | ○ | ○ | ○ | ○ | ○ | ○ |
| 香南市 | 5972 | 野市中央病院 | 0887-55-1101 | 野市町東野555-18 | × | × | × | ○ | × | ○ | × | ○ | ○ |

施設健診機関リスト

○…実施可能 ※…実施可能 (条件付) 医…医師採取 自…自己採取
 ×…実施不可



スマートフォン
QRコード

オプション検査

| 子宮細胞診 | マンモ | 乳房エコー | 腹部エコー | 胃部X線 | 胃部内視鏡 | ピロリ菌 | B型肝炎 | C型肝炎 |
|-------|-----|-------|-------|------|-------|------|------|------|
|-------|-----|-------|-------|------|-------|------|------|------|

福岡県

※予約の際は必ず「代行機関は(株)イーウェルです」とお伝えください。
 ※健診機関へご予約後、(株)イーウェルへ受診券発行依頼を行ってください。

| 市区町村 | 健診機関CD | 健診機関名称 | 電話番号 | 住所 | 子 | マ | 乳 | 腹 | 胃 | 胃 | ピ | B | C |
|----------|--------|---------------------------------------|---------------|----------------------------|---|---|---|---|---|---|---|---|---|
| 北九州市門司区 | 2417 | 社会医療法人財団池友会 新小文字病院 | 093-391-8005 | 大里新町2-5 | 医 | ○ | ○ | ○ | ○ | ○ | ○ | × | ○ |
| 北九州市戸畑区 | 2428 | 社会医療法人共愛会戸畑共立病院健診センター | 093-871-6025 | 小芝2-5-1 | 医 | ○ | ○ | ○ | ○ | ○ | ○ | ○ | ○ |
| 北九州市小倉北区 | 1395 | 医療法人北愛会合馬内科クリニック | 093-521-1053 | 鍛冶町2-2-22 | × | × | × | ○ | × | ○ | ○ | ○ | ○ |
| 北九州市小倉北区 | 2419 | 健和会 大手町病院 | 093-592-5515 | 大手町13-1 | 医 | ○ | ○ | ○ | × | ○ | ○ | ○ | ○ |
| 北九州市小倉北区 | 2832 | 一般財団法人西日本産業衛生会北九州健診診療所 | 093-561-0030 | 室町3-1-2 | 医 | ○ | ○ | ○ | ○ | ○ | ○ | ○ | ○ |
| 北九州市八幡東区 | 1398 | 一般財団法人九州健康総合センター | 093-672-6210 | 平野1-11-1 | 医 | ○ | ○ | ○ | ○ | × | ○ | ○ | ○ |
| 北九州市八幡東区 | 2423 | 一般財団法人西日本産業衛生会北九州産業衛生診療所 八幡健診プラザ | 093-671-8100 | 東田1-4-8 | 医 | ○ | ○ | ○ | ○ | ○ | ○ | ○ | ○ |
| 北九州市八幡西区 | 7390 | 医療法人俊英会有吉サテライトクリニック | 093-645-1315 | 菅原町2-13 | 医 | ○ | ○ | ○ | ○ | ○ | ○ | ○ | ○ |
| 福岡市東区 | 9355 | 医療法人相生会福岡みらい病院 | 092-662-3535 | 香椎照葉3-5-1 | 医 | ○ | × | ○ | ○ | ○ | ○ | ○ | ○ |
| 福岡市東区 | 9441 | かい乳腺クリニック箱崎 | 092-409-6200 | 箱崎3-5-42エフヌス3F | × | ○ | ○ | ○ | × | ○ | ○ | ○ | ○ |
| 福岡市博多区 | 1421 | 一般財団法人西日本産業衛生会福岡健診診療所 | 092-471-1165 | 博多駅前2-20-1大博多ビル6F | 医 | ○ | ○ | ○ | ○ | ○ | ○ | ○ | ○ |
| 福岡市博多区 | 1422 | 一般財団法人日本予防医学協会附属診療所ウエルビーイング博多 | 092-472-0222 | 博多駅前3-19-5博多石川ビル2F | 医 | ○ | ○ | ○ | ○ | ○ | ○ | ○ | ○ |
| 福岡市博多区 | 1425 | 医療法人平井クリニック | 092-474-4733 | 住吉5-12-20 | 自 | × | × | ○ | ○ | × | ○ | ○ | ○ |
| 福岡市博多区 | 1427 | 一般財団法人医療情報健康財団健康財団クリニック | 092-272-2398 | 上川端町14-30-201 皇月ビル 冷泉公園 | 医 | ○ | ○ | ○ | ○ | ○ | ○ | ○ | ○ |
| 福岡市博多区 | 1429 | 医療法人 原三信病院 | 092-291-3132 | 大博町1-8 | 医 | ○ | ○ | ○ | ○ | ○ | ○ | ○ | ○ |
| 福岡市博多区 | 5978 | 千鳥橋病院 | 092-651-6488 | 千代5-18-1 | 医 | ○ | ○ | ○ | ○ | ○ | ○ | ○ | ○ |
| 福岡市博多区 | 5979 | 医療法人親愛ステーションクリニック | 092-441-5446 | 博多駅中央街1-1デイトスアネックス3F | 医 | ○ | ○ | ○ | ○ | ○ | ○ | ○ | ○ |
| 福岡市博多区 | 6230 | 医療法人 博多駅東クリニック | 092-473-9177 | 博多駅東1-13-9いちご博多駅東ビル2F | 医 | ○ | ○ | ○ | ○ | ○ | ○ | ○ | ○ |
| 福岡市博多区 | 6356 | 医療法人益田クリニック博多駅前はまだ内科・内視鏡クリニック | 092-414-6813 | 博多駅前2-2-1福岡センタービル5F | × | × | × | ○ | × | ○ | ○ | ○ | ○ |
| 福岡市博多区 | 7527 | 医療法人牟田内科クリニック | 092-281-7113 | 上呉服町10-1博多三井ビル地階 | 医 | ○ | ○ | ○ | ○ | ○ | ○ | ○ | ○ |
| 福岡市博多区 | 8282 | 公益財団法人パブリックヘルスリサーチセンター附属健康増進センター福岡診療所 | 092-585-5785 | 那珂6-25-15 | 自 | × | ○ | ○ | ○ | × | ○ | ○ | ○ |
| 福岡市博多区 | 8803 | 医療法人福岡桜十字 桜十字博多駅健診クリニック | 092-791-1125 | 博多駅中央街8-1JRJP博多ビル8F | 医 | ○ | ○ | ○ | ○ | ○ | ○ | ○ | ○ |
| 福岡市博多区 | 8933 | 医療法人雄心会ふくおか胃腸クリニック | 092-272-1711 | 上呉服町10-10呉服町ビジネスセンター2F | × | × | × | ○ | × | ○ | ○ | ○ | ○ |
| 福岡市中央区 | 1404 | クリスタルビルクリニック | 092-725-8822 | 天神4-6-7JRE天神クリスタルビル8F | 医 | ○ | ○ | ○ | ○ | ○ | ○ | ※ | ※ |
| 福岡市中央区 | 1423 | 医療法人親愛天神クリニック | 092-721-3583 | 天神2-12-1天神ビル3F | 医 | ○ | ○ | ○ | ○ | ○ | ○ | ○ | ○ |
| 福岡市中央区 | 1656 | 社会医療法人雪の聖母会 聖マリア福岡健診センター | 092-726-2111 | 天神4-1-32メットライフ天神リパークフロントビル | 医 | ○ | ○ | ○ | ○ | ○ | ○ | ○ | ○ |
| 福岡市中央区 | 3324 | 医療法人財団博愛会 人間ドックセンターウエルネス天神 | 0120-489-379 | 天神1-14-4-4F天神平和ビル | × | × | × | ○ | × | × | ○ | ○ | ○ |
| 福岡市中央区 | 5980 | 麻生クリニック | 092-737-8778 | 天神1-1-1アクロス福岡ビル4F | 医 | × | ○ | ○ | ○ | ○ | ○ | ○ | ○ |
| 福岡市中央区 | 5981 | あやすぎビルクリニック | 092-732-8873 | 天神1-15-6綾杉ビル7F | × | × | ○ | ○ | ○ | ○ | ○ | ○ | ○ |
| 福岡市中央区 | 6109 | 社会医療法人大成会 福岡記念PET・健診センター | 092-739-0110 | 今川2-16-16 | 医 | ○ | ○ | ○ | ○ | ○ | ○ | ※ | ※ |
| 福岡市中央区 | 6353 | 医療法人エイ・ジイ・アイ・エイチ 秋本病院 | 092-771-6361 | 警固1-8-3 | × | ○ | ○ | ○ | ○ | ○ | ○ | ○ | ○ |
| 福岡市中央区 | 6775 | 林内科クリニック | 092-737-7277 | 天神2-3-2天神アイエスビル6F | 医 | × | ○ | ○ | ○ | ○ | ○ | ○ | ○ |
| 福岡市中央区 | 6861 | 医療法人福岡桜十字桜十字福岡病院 | 092-791-1125 | 渡辺通3-5-11 | 医 | ○ | ○ | ○ | ○ | ○ | ○ | ○ | ○ |
| 福岡市中央区 | 7129 | 医療法人財団博愛会 人間ドックセンターウイメンズウエルネス天神デュアル | 0120-489-379 | 天神1-14-4天神平和ビル7F | 医 | ○ | ○ | ○ | × | × | ○ | ○ | ○ |
| 福岡市中央区 | 8843 | 渡辺通り田上内科クリニック | 092-751-7680 | 渡辺通4-1-36Bivi福岡1F | 医 | ○ | ○ | ○ | × | ○ | ※ | ○ | ○ |
| 福岡市中央区 | 8873 | 医療法人社団広仁会広瀬病院 | 092-738-3039 | 渡辺通1-12-11 | 医 | ○ | ○ | ○ | × | ○ | ○ | ○ | ○ |
| 福岡市中央区 | 8899 | 公益財団法人福岡労働衛生研究所天神健診センター | 092-526-1087 | 天神2-8-36天神NKビル2F | 医 | ○ | ○ | ○ | ○ | ○ | ○ | ○ | ○ |
| 福岡市中央区 | 9413 | 公益財団法人ふくおか公衆衛生推進機構 ガーデンシティ健診プラザ | 0800-300-7154 | 大名2-6-50福岡大名ガーデンシティ・タワー5F | 医 | ○ | ○ | ○ | ○ | ○ | ○ | ○ | ○ |
| 福岡市南区 | 1440 | 公益財団法人福岡労働衛生研究所 労衛研健診センター | 092-526-1087 | 那の川1-11-27 | 医 | ○ | ○ | ○ | ○ | ○ | ○ | ○ | ○ |
| 福岡市南区 | 2492 | 福岡赤十字病院 | 092-534-8430 | 大楠3-1-1 | 医 | ○ | ○ | ○ | ○ | × | ○ | ○ | ○ |

・記載内容は2024年2月時点の情報となります。今後、健診機関により掲載されている内容が変更となる場合があります。
 ・最新の健診機関情報はパソコン・スマートフォン(URL:https://www.kenpos.jp/)でご確認いただけます。
 ・受診可否やその他受診に関する内容でご不明な点はご予約の際に直接健診機関にお問合せください。

施設健診機関リスト

○…実施可能
×…実施不可

※…実施可能
(条件付)

医…医師採取
自…自己採取



スマートフォン
QRコード

| 市区町村 | 健診機関CD | 健診機関名称 | 電話番号 | 住所 | オプション検査 | | | | | | | | | | |
|--------|--------|------------------------------------|--------------|-----------------|---------|-----|-------|-------|------|-------|------|------|------|---|---|
| | | | | | 子宮細胞診 | マンモ | 乳房エコー | 腹部エコー | 胃部X線 | 胃部内視鏡 | ピロリ菌 | B型肝炎 | C型肝炎 | | |
| 福岡市南区 | 7021 | 社会医療法人喜悦会 那珂川病院 | 0120-777-344 | 向新町2-17-17 | 医 | ○ | ○ | ○ | ○ | ○ | ○ | ○ | ○ | ○ | ○ |
| 福岡市西区 | 1449 | 華林会 村上華林堂病院 | 092-811-3331 | 戸切2-14-45 | × | × | × | ○ | ○ | ○ | × | × | × | × | |
| 福岡市城南区 | 6197 | 医療法人順和 長尾病院 | 092-541-2035 | 樋井川3-47-1 | × | × | × | ○ | ○ | ○ | ○ | ○ | ○ | ○ | |
| 福岡市早良区 | 1410 | 福岡山王病院 予防医学センター | 092-832-1159 | 百道浜3-6-45 | 医 | ○ | ○ | × | ○ | × | ○ | ○ | ○ | ○ | |
| 福岡市早良区 | 1436 | 医療法人社団誠和会牟田病院 | 092-836-5558 | 千隈3-9-1 | 医 | × | × | ○ | ○ | ○ | ※ | ※ | ※ | ○ | |
| 大牟田市 | 1461 | 医療法人悠久会 大牟田共立病院 | 0944-53-5461 | 明治町3-7-5 | 医 | ○ | ○ | ○ | ○ | ○ | ○ | ○ | ○ | ○ | |
| 大牟田市 | 5989 | 社会福祉法人恩賜財団済生会支部 福岡県済生会 大牟田病院 | 0944-53-2626 | 大字田隈810 | 医 | ○ | ※ | ○ | ○ | ○ | × | ○ | ○ | ○ | |
| 大牟田市 | 6120 | 医療法人静光園白川病院 | 0944-88-9905 | 上白川町1-146 | 医 | ○ | ○ | ○ | ○ | ○ | ○ | ○ | ○ | ○ | |
| 大牟田市 | 9048 | 一般社団法人福岡県社会保険医療協会社会保険大牟田天領病院健診センター | 0944-53-6220 | 天領町1-113-1 | 医 | ○ | ○ | ○ | ○ | ○ | ○ | ※ | × | × | |
| 久留米市 | 1454 | 独立行政法人 地域医療機能推進機構 久留米総合病院 | 0942-48-1011 | 櫛原町21 | 医 | ○ | ○ | ○ | ○ | ○ | ○ | ○ | ○ | ○ | |
| 久留米市 | 1457 | 社会医療法人天神会新古賀クリニック | 0942-35-3170 | 天神町106-1 | 医 | ○ | ○ | ○ | ○ | ○ | ○ | ○ | ○ | ○ | |
| 久留米市 | 2432 | 医療法人楠病院 | 0942-35-2725 | 日吉町115 | × | × | ○ | ○ | ○ | ○ | ○ | ○ | ○ | ○ | |
| 久留米市 | 2433 | 社会医療法人雪の聖母会聖マリアヘルスケアセンター | 0942-36-0721 | 津福本町448-5 | 医 | ○ | ○ | ○ | ○ | ○ | × | ○ | ○ | ○ | |
| 久留米市 | 2437 | 医療法人聖峰会 田主丸中央病院 地域保健センター | 0943-72-2727 | 田主丸町益生田892サンライズ | 医 | ○ | ○ | ○ | ○ | ○ | ○ | ○ | ○ | ○ | |
| 久留米市 | 8499 | 医療法人日新会久留米記念病院 | 0942-45-1811 | 東合川8-8-22 | × | × | × | ○ | ○ | × | ○ | ○ | ○ | ○ | |
| 直方市 | 7953 | 医療法人健明会 青見胃腸・内視鏡内科クリニック | 0949-22-2600 | 大字上新入2490-7 | × | × | × | ○ | × | ○ | ○ | ○ | ○ | ○ | |
| 飯塚市 | 7602 | 社会福祉法人恩賜財団済生会支部福岡県済生会飯塚嘉穂病院 | 0948-43-8675 | 太郎丸265 | 医 | ○ | ○ | ○ | ○ | ○ | ○ | ○ | ※ | ※ | |
| 柳川市 | 7591 | 医療法人清和会長田病院 | 0944-72-3863 | 下宮永町523-1 | × | × | × | ○ | ○ | ○ | × | ○ | ※ | ※ | |
| 八女市 | 6406 | 医療法人柳育会新やなぎ健診クリニック | 0943-23-6977 | 吉田134-1 | 医 | ○ | × | ○ | ○ | ○ | ○ | ○ | ○ | ○ | |
| 筑後市 | 7340 | 地方独立行政法人 筑後市立病院 | 0942-53-7511 | 大字和泉917-1 | 医 | ○ | × | ○ | ○ | ○ | ○ | ○ | ○ | ○ | |
| 大川市 | 1459 | 高木病院 | 0944-87-9490 | 酒見141-11 | 医 | ○ | ○ | ○ | ○ | ○ | ○ | ○ | ○ | ○ | |
| 行橋市 | 1453 | 医療法人起生会 大原病院 | 0930-23-2748 | 宮市町2-5 | 医 | × | ○ | ○ | ○ | ○ | ○ | ○ | ○ | ○ | |
| 豊前市 | 2524 | 公益社団法人豊前築上医師会健康管理所 | 0979-82-2005 | 大字八屋1776-4 | 医 | ○ | ○ | ○ | ○ | × | ○ | ○ | ○ | ○ | |
| 中間市 | 2412 | 医療法人秋桜会 新中間病院 | 093-245-5501 | 通谷1-36-1 | × | ○ | ○ | ○ | ○ | ○ | × | ○ | ○ | ○ | |
| 小郡市 | 6335 | 社会医療法人シマダ 嶋田病院 | 0942-72-2375 | 小郡217-1 | 医 | ○ | ○ | ○ | ○ | ○ | × | ○ | ※ | ※ | |
| 筑紫野市 | 5993 | 二日市那珂川病院 | 092-923-2211 | 二日市中央3-6-12 | × | × | × | ○ | × | ○ | ○ | ○ | ○ | ○ | |
| 筑紫野市 | 6364 | 医療法人燦宗会 どい内科クリニック | 092-926-7415 | 光が丘4-5-3 | × | × | × | ○ | × | ○ | × | × | × | × | |
| 春日市 | 1443 | 医療法人徳洲会 福岡徳洲会病院 | 092-573-6622 | 須玖北4-5 | 医 | ○ | ○ | ○ | ○ | ○ | × | ○ | ○ | ○ | |
| 春日市 | 6194 | 医療法人春成会 樋口病院 | 092-572-0343 | 紅葉ヶ丘東1-86 | × | × | × | ○ | ○ | ○ | × | ○ | ○ | ○ | |
| 大野城市 | 5995 | 医療法人芙蓉会筑紫南ヶ丘病院 | 092-595-0595 | 大字牛頭1034-5 | × | × | × | ○ | × | ○ | ○ | ○ | ○ | ○ | |
| 宗像市 | 1419 | 宗像医師会病院 健診センター | 0940-37-0007 | 田熊5-5-3 | 医 | ○ | ※ | × | ○ | × | ○ | ※ | ○ | ○ | |
| 宗像市 | 2430 | 医療法人光洋会赤間病院 | 0940-32-2339 | 石丸1-6-7 | × | × | × | × | ○ | ○ | ○ | ○ | ○ | ○ | |
| 古賀市 | 8428 | 医療法人社団愛和会古賀中央病院 | 092-944-1551 | 天神1-13-30古賀中央病院 | 医 | ○ | ○ | ○ | ○ | ○ | ○ | ○ | ○ | ○ | |
| 福津市 | 2431 | 社会医療法人水光会 宗像水光会総合病院 総合健診センター | 0940-34-3100 | 日蔭野5-8-4 | 医 | ○ | × | ○ | ○ | ○ | ○ | ○ | ○ | ○ | |
| 宮若市 | 2444 | 医療法人相生会 宮田病院 | 0949-32-3006 | 本城1636 | 医 | ○ | ○ | ○ | ○ | ○ | ○ | ○ | ○ | ○ | |
| 朝倉市 | 2440 | 医療法人社団俊聖会 甘木中央病院 | 0946-22-5550 | 甘木667 | × | × | × | ○ | ○ | ○ | ○ | ○ | ○ | ○ | |
| 朝倉市 | 9060 | 一般社団法人朝倉医師会朝倉医師会病院 | 0946-28-7067 | 来春422-1 | 医 | ○ | ※ | ○ | ○ | ○ | ○ | ○ | ※ | ※ | |
| 糸島市 | 2458 | 糸島医師会病院 | 092-322-3677 | 浦志532-1 | 医 | ○ | ○ | ○ | ○ | ○ | ○ | ○ | ○ | ○ | |
| 糸島市 | 6205 | 医療法人藤沢内科クリニック | 092-323-0081 | 荻浦3-7-22 | 医 | × | ○ | ○ | × | ○ | ○ | ○ | ○ | ○ | |
| 那珂川市 | 9354 | 社会医療法人喜悦会ちくし那珂川病院 | 0120-555-914 | 仲2-8-1 | 医 | ○ | ○ | ○ | ○ | ○ | ○ | ○ | ○ | ○ | |

福岡県

福岡県 ※予約の際は必ず「代行機関は(株)イーウェルです」とお伝えください。
※健診機関へご予約後、(株)イーウェルへ受診券発行依頼を行ってください。

・記載内容は2024年2月時点の情報となります。今後、健診機関により掲載されている内容が変更となる場合があります。
・最新の健診機関情報はパソコン・スマートフォン(URL:https://www.kenpos.jp/)でご確認いただけます。
・受診可否やその他受診に関する内容で不明な点はご予約の際に直接健診機関にお問い合わせください。

施設健診機関リスト

○…実施可能 ※…実施可能 (条件付) 医…医師採取 自…自己採取



| オプション検査 | | | | | | | | | |
|---------|-----|-------|-------|------|------|------|------|------|--|
| 子宮細胞診 | マンモ | 乳房エコー | 腹部エコー | 腹部X線 | 胃内視鏡 | ピロリ菌 | B型肝炎 | C型肝炎 | |

福岡県

※予約の際は必ず「代行機関は(株)イーウェルです」とお伝えください。
 ※健診機関へご予約後、(株)イーウェルへ受診券発行依頼を行ってください。

| 市区町村 | 健診機関CD | 健診機関名称 | 電話番号 | 住所 | 子宮細胞診 | マンモ | 乳房エコー | 腹部エコー | 腹部X線 | 胃内視鏡 | ピロリ菌 | B型肝炎 | C型肝炎 |
|--------|--------|---------------------|--------------|-------------------------|-------|-----|-------|-------|------|------|------|------|------|
| 糟屋郡篠栗町 | 2507 | 医療法人井上会 篠栗病院 | 092-947-0712 | 田中1-10-1 | × | ○ | ○ | ○ | ○ | ○ | ○ | ○ | ○ |
| 糟屋郡須恵町 | 1415 | 正信会 水戸病院 | 092-935-3799 | 大字旅石115-483 | 医 | × | × | ○ | ○ | ○ | ○ | ○ | ○ |
| 糟屋郡粕屋町 | 2408 | 社会医療法人青洲会 福岡青洲会病院 | 0120-121-285 | 長者原西4-11-8青洲会総合健康センター1F | 医 | ○ | ○ | ○ | ○ | ○ | ○ | ○ | ○ |
| 遠賀郡水巻町 | 1403 | 社会医療法人財団池友会 福岡新水巻病院 | 0120-70-2252 | 立屋敷1-2-1 | 医 | ○ | ○ | ○ | ○ | ○ | ○ | × | ※ |
| 京都市河内町 | 5997 | 社会医療法人陽明会御所病院 | 0930-25-3213 | 新津1400 | 医 | ○ | ○ | ○ | ○ | ○ | ○ | ○ | ※ |

佐賀県

| | | | | | | | | | | | | | |
|------|------|-------------------------|--------------|---------------------------|---|---|---|---|---|---|---|---|---|
| 佐賀市 | 1470 | 一般財団法人佐賀県産業医学協会 | 0952-22-6729 | 鍋島町八戸1994-1 | 医 | ○ | ○ | ○ | ○ | ○ | ○ | ○ | ○ |
| 佐賀市 | 1486 | 独立行政法人地域医療機能推進機構 佐賀中部病院 | 0952-37-0580 | 兵庫南3-8-1 | 医 | ○ | ○ | ○ | ○ | ○ | ○ | ○ | ○ |
| 佐賀市 | 2545 | 医療法人社団敬愛会健診センター佐賀 | 0952-20-5511 | 高木瀬町大字長瀬1167-2 | 医 | ○ | × | ○ | ○ | ○ | ○ | ○ | ○ |
| 佐賀市 | 9364 | 医療法人同愛会サンテ溝上病院 | 0952-24-5251 | 大財1-6-60 | 医 | ○ | ○ | ○ | ○ | ○ | ○ | ○ | ○ |
| 唐津市 | 2449 | 唐津東松浦医師会医療センター | 0955-75-5172 | 千代田町2566-11唐津地域総合保健医療センター | 医 | ○ | ○ | ○ | ○ | ○ | ○ | ○ | ○ |
| 鳥栖市 | 1474 | 医療法人社団如水会 今村病院 | 0942-84-1238 | 轟木町1523-6 | 医 | ○ | ○ | ○ | ○ | ○ | ○ | ○ | ○ |
| 鳥栖市 | 2436 | 医療法人清明会 やよいがおか鹿毛病院 | 0942-87-3155 | 弥生が丘2-143 | 医 | ○ | ○ | ○ | ○ | ○ | ○ | ○ | ○ |
| 伊万里市 | 8828 | 医療法人光仁会西田病院 | 0955-28-1111 | 山代町楠久890-2 | 医 | ○ | ○ | ○ | ○ | ○ | ○ | ○ | ○ |
| 鹿島市 | 2609 | 社会医療法人祐愛会織田病院 | 0954-63-3332 | 大字高津原4306 | 医 | ○ | ※ | ○ | ○ | ○ | ○ | ○ | ○ |
| 小城市 | 2461 | 医療法人ロコメディカル江口病院 | 0952-73-5020 | 三日月町金田1178-1 | 医 | ○ | × | ○ | ○ | ○ | ○ | ○ | ○ |

長崎県

| | | | | | | | | | | | | | |
|---------|------|------------------------------------------|--------------|----------------------|---|---|---|---|---|---|---|---|---|
| 長崎市 | 1494 | 医療法人光晴会病院 | 095-857-3649 | 葉山1-3-12 | 医 | ○ | ○ | ○ | ○ | ○ | ○ | ○ | ○ |
| 長崎市 | 1650 | 社会福祉法人十善会 十善会病院 | 095-801-2664 | 淵町20-5 | 医 | ○ | ○ | ○ | ○ | ○ | ○ | ※ | ○ |
| 長崎市 | 2722 | 社会医療法人春回会 春回会クリニック 健診センター(旧 井上病院 健診センター) | 0570-003-700 | 目覚町7-2HCS長崎ビル6F | 医 | ○ | ○ | ○ | ○ | ○ | ○ | ○ | ○ |
| 長崎市 | 6689 | 医療法人福田ゆたか外科医院 | 095-843-7701 | 浜口町3-5 | 医 | ○ | ○ | ○ | × | ○ | ○ | ○ | ○ |
| 長崎市 | 6723 | 医療法人緑風会 みどりクリニック | 095-842-5430 | 城栄町32-20 | × | ○ | ○ | ○ | × | ○ | × | ○ | ○ |
| 長崎市 | 7078 | 日本赤十字社 長崎原爆病院 | 095-841-9612 | 茂里町3-15 | 医 | ○ | ○ | ○ | ○ | ○ | ○ | ※ | ※ |
| 長崎市 | 7594 | 社会医療法人長崎記念病院 | 095-871-1515 | 深堀町1-11-54 | × | ○ | ○ | ○ | ○ | ○ | ○ | ※ | ○ |
| 長崎市 | 8858 | 社会福祉法人恩賜財団済生会支部済生会長崎病院 | 095-820-8050 | 片淵2-5-1 | 医 | ○ | ○ | ○ | ○ | ○ | ○ | ○ | ○ |
| 佐世保市 | 6008 | 医療法人篤信会杏林病院 | 0956-38-3373 | 早苗町491-14 | × | × | × | ○ | × | ○ | ○ | ○ | ○ |
| 島原市 | 6294 | 医療法人済家会 柴田長庚堂病院 | 0957-64-1111 | 中堀町68 | × | × | × | ○ | × | × | ○ | ○ | ○ |
| 諫早市 | 1497 | 医療法人宏善会諫早記念病院 | 0957-22-0370 | 天満町2-21 | × | × | × | ○ | ○ | ○ | ○ | ○ | ○ |
| 諫早市 | 1499 | 宮崎総合健診センター | 0957-25-6000 | 久山台9-10 | 医 | ○ | ○ | ○ | ○ | ○ | ○ | ○ | ○ |
| 諫早市 | 1500 | 諫早総合病院 | 0957-22-6717 | 永昌東町24-1 | 医 | ○ | × | ○ | ○ | ○ | ○ | ○ | ○ |
| 諫早市 | 2470 | 日本赤十字社 長崎原爆諫早病院 | 0957-27-2127 | 多良見町化屋986-2 | 医 | ○ | ○ | ○ | ○ | ○ | ○ | ○ | ○ |
| 平戸市 | 2445 | 社会医療法人青洲会 青洲会病院 | 0950-57-2155 | 田平町山内免612-4 | × | × | × | ○ | ○ | ○ | × | ○ | ○ |
| 平戸市 | 7414 | 医療法人裕光会谷川病院 | 0950-57-0045 | 田平町山内免400 | × | × | × | × | ○ | ○ | ○ | ○ | ○ |
| 西彼杵郡長門町 | 2725 | 医療法人徳洲会 長崎北徳洲会病院 | 095-813-5820 | 北陽台1-5-1 | 医 | ○ | ○ | ○ | ○ | ○ | ○ | ○ | ○ |
| 西彼杵郡崎町 | 6012 | 光善会 長崎百合野病院 健診センター | 095-882-2550 | 浜田郷38-2時津中央クリニックビル2F | 医 | ○ | ○ | ○ | ○ | ○ | ○ | ○ | ○ |

熊本県

| | | | | | | | | | | | | | |
|--------|------|------------------|---------------|-----------|---|---|---|---|---|---|---|---|---|
| 熊本市中央区 | 1514 | 医療法人杉村会 杉村病院 | 070-5270-7473 | 本荘3-7-18 | 医 | ○ | × | ○ | ○ | ○ | ○ | ○ | ○ |
| 熊本市中央区 | 1515 | 熊本市医師会 ヘルスケアセンター | 096-366-2711 | 本荘5-15-12 | 医 | ○ | ○ | ○ | ○ | × | × | ○ | ○ |
| 熊本市中央区 | 2482 | 表参道吉田病院 | 096-343-6167 | 北千反畑町2-5 | 医 | ○ | ○ | ○ | ○ | ○ | ○ | ○ | ○ |
| 熊本市中央区 | 2487 | 医療法人祐基会 帯山中央病院 | 096-382-6111 | 帯山4-5-18 | × | × | × | ○ | ○ | ○ | ○ | ○ | ○ |

・記載内容は2024年2月時点の情報となります。今後、健診機関により掲載されている内容が変更となる場合があります。
 ・最新の健診機関情報はパソコン・スマートフォン(URL:https://www.kenpos.jp/)でご確認いただけます。
 ・受診可否やその他受診に関する内容でご不明な点はご予約の際に直接健診機関にお問い合わせください。

福岡県
佐賀県
長崎県
熊本県

施設健診機関リスト

○…実施可能
×…実施不可
※…実施可能(条件付)
医…医師採取
自…自己採取



オプション検査

| 子宮細胞診 | マンモ | 乳房エコー | 腹部エコー | 腹部X線 | 胃部内視鏡 | ピロリ菌 | B型肝炎 | C型肝炎 |
|-------|-----|-------|-------|------|-------|------|------|------|
| ○ | ○ | ○ | ○ | ○ | ○ | ○ | ○ | ○ |
| × | × | × | ○ | ○ | ○ | ○ | ○ | ○ |
| 医 | ○ | ○ | ○ | ○ | ○ | ○ | ○ | ○ |
| 医 | ○ | ○ | ○ | × | ○ | ○ | ○ | ○ |
| 医 | × | ○ | ○ | ○ | ○ | ○ | ○ | ○ |
| × | × | × | × | × | × | ○ | ○ | ○ |
| 医 | ○ | × | ○ | × | × | ○ | ○ | ○ |
| 医 | × | ○ | ○ | ○ | ○ | ○ | ○ | ○ |
| × | × | × | ○ | × | ○ | ○ | ※ | ※ |
| 医 | ○ | ○ | ○ | ○ | ○ | ○ | ○ | ○ |
| × | × | × | ○ | ○ | ○ | ○ | ○ | ○ |

熊本県

※予約の際は必ず「代行機関は(株)イーウェルです」とお伝えください。
※健診機関へご予約後、(株)イーウェルへ受診券発行依頼を行ってください。

| 市区町村 | 健診機関CD | 健診機関名称 | 電話番号 | 住所 | 子 | マ | 乳 | 腹 | 腹 | 胃 | ピ | B | C |
|--------|--------|----------------------------|--------------|------------------------|---|---|---|---|---|---|---|---|---|
| 熊本市中央区 | 6694 | メディムッセ桜十字クリニック桜十字予防医療センター | 0570-550-182 | 平成3-23-30サンリブシティくまなん3F | 医 | ○ | ○ | ○ | ○ | ○ | ○ | ○ | ○ |
| 熊本市中央区 | 7534 | 医療法人瑞恭会石原伊牟田内科 | 096-383-3448 | 水前寺2-19-8 | × | × | × | ○ | ○ | ○ | ○ | ○ | ○ |
| 熊本市東区 | 1524 | 公益財団法人熊本県総合保健センター | 096-365-2323 | 東町4-11-1 | 医 | ○ | ○ | ○ | ○ | ○ | ○ | ○ | ○ |
| 熊本市東区 | 6149 | 日本赤十字社 熊本健康管理センター(健診) | 096-387-6710 | 長嶺南2-1-1 | 医 | ○ | ○ | ○ | ○ | × | ○ | ○ | ○ |
| 熊本市東区 | 9218 | 医療法人財団聖十字会西日本病院 | 096-380-0540 | 八反田3-20-1 | 医 | ○ | ○ | ○ | × | ○ | ○ | ○ | ○ |
| 熊本市北区 | 1521 | 医療法人室原会 菊南病院 | 096-344-1880 | 鶴羽田3-1-53 | 医 | × | ○ | ○ | ○ | ○ | ○ | ○ | ○ |
| 八代市 | 7099 | 医療法人熊本桜十字 桜十字八代リハビリテーション病院 | 0965-32-2777 | 本町2-4-33 | × | × | × | × | × | × | ○ | ○ | ○ |
| 水俣市 | 2499 | 国保水俣市立総合医療センター | 0966-63-2101 | 天神町1-2-1 | 医 | ○ | ○ | ○ | ○ | ○ | ○ | ○ | ○ |
| 玉名市 | 6018 | 地方独立行政法人くまもと県北病院健康管理センター | 0968-73-6135 | 玉名550 | 医 | ○ | × | ○ | × | × | ○ | ○ | ○ |
| 山鹿市 | 1517 | 医療法人春水会山鹿中央病院 | 0968-43-6611 | 山鹿1000 | 医 | × | ○ | ○ | ○ | ○ | ○ | ○ | ○ |
| 山鹿市 | 1518 | 三森循環器科・呼吸器科病院 | 0968-42-1234 | 大橋通1204 | × | × | × | ○ | × | ○ | ○ | ※ | ※ |
| 天草市 | 2504 | 独立行政法人地域医療機能推進機構 天草中央総合病院 | 0969-22-0077 | 東町101 | 医 | ○ | ○ | ○ | ○ | ○ | ○ | ○ | ○ |
| 阿蘇郡阿蘇町 | 1541 | 医療法人社団順幸会阿蘇立野病院 | 0967-68-0891 | 立野185-1 | × | × | × | ○ | ○ | ○ | ○ | ○ | ○ |

大分県

| | | | | | | | | | | | | | |
|-------|------|----------------------------|--------------|--------------------------|---|---|---|---|---|---|---|---|---|
| 大分市 | 1545 | 一般財団法人西日本産業衛生会大分労働衛生管理センター | 097-552-7788 | 高城南町11-7 | 医 | ○ | ○ | ○ | ○ | ○ | ○ | ○ | ○ |
| 大分市 | 1547 | おおいた健診センター | 097-569-2211 | 大字宮崎1415 | 医 | ○ | ○ | ○ | ○ | ○ | ○ | ○ | ○ |
| 大分市 | 2516 | 医療法人畏敬会 府内健診センター | 097-513-5339 | 府内町1-3-23 | 医 | ○ | ○ | ○ | ○ | ○ | ○ | ○ | ○ |
| 大分市 | 2519 | 医療法人畏敬会 井野辺病院 | 097-586-5522 | 大字中尾字平255 | 医 | × | ○ | ○ | × | ○ | ○ | ○ | ○ |
| 大分市 | 6020 | 医療法人仁真会 真央クリニック | 097-553-1818 | 小池原1167-1 | × | × | × | × | × | × | × | ※ | ※ |
| 大分市 | 6708 | 大分県医療生活協同組合 大分健生病院 | 097-558-5184 | 古ヶ鶴1-1-15 | × | × | × | ○ | ○ | ○ | ○ | ○ | ○ |
| 大分市 | 6724 | 公益財団法人大分県地域保健支援センター | 097-532-2167 | 大字駄原2892-1 大分県地域保健支援センター | 医 | ○ | ○ | ○ | ○ | × | ○ | ○ | ○ |
| 大分市 | 8890 | 三愛総合健診センター | 097-542-6733 | 市1213 | 医 | ○ | ○ | ○ | ○ | ○ | ○ | ○ | ○ |
| 別府市 | 1550 | 一般財団法人大分健康管理協会 大分総合健診センター | 0120-947-734 | 北石垣深町851 | 医 | ○ | ○ | ○ | ○ | ○ | ○ | ○ | ○ |
| 別府市 | 1552 | 大分県厚生連健康管理センター | 0977-23-7112 | 緑丘町12-2 | 医 | ○ | ○ | ○ | ○ | ○ | ○ | ○ | ○ |
| 別府市 | 7059 | 医療法人恵愛会中村病院 | 0977-23-3121 | 秋葉町8-24 | × | × | × | ○ | ○ | ○ | ○ | ○ | ○ |
| 別府市 | 9431 | 別府市医師会地域保健センター | 0977-23-2279 | 西野口町15-33 | 医 | ○ | × | ○ | ○ | ○ | ○ | ○ | ○ |
| 中津市 | 1549 | 中津市医師会総合健診センター | 0979-23-6540 | 永添2110-8 | 医 | ○ | ○ | ○ | ○ | × | ○ | ○ | ○ |
| 日田市 | 2513 | 社団法人日田市医師会立 日田検診センター | 0973-22-3600 | 清水町803-1 | 医 | ○ | ○ | ○ | ○ | × | ○ | ○ | ○ |
| 佐伯市 | 1553 | 医療法人慈恵会 西田病院 | 0972-22-0180 | 鶴岡西町2-266 | 医 | ○ | ○ | ○ | ○ | ○ | ○ | ○ | ○ |
| 佐伯市 | 2511 | 独立行政法人地域医療機能推進機構 南海医療センター | 0972-22-0548 | 常盤西町7-8 | 医 | ○ | ○ | ○ | ○ | ○ | ○ | ○ | ○ |
| 臼杵市 | 2512 | 臼杵市医師会立 市民健康管理センター | 0972-62-2526 | 大字戸室字大横井谷1140-1 | 医 | ○ | ○ | ○ | ○ | ○ | ○ | ○ | ○ |
| 津久見市 | 6239 | 秋岡医院 | 0972-82-2617 | 徳浦本町7-3 | × | × | × | ○ | × | × | ※ | ○ | ○ |
| 宇佐市 | 2521 | 宇佐高田地域成人病検診センター | 0978-37-2451 | 南宇佐635 | 医 | ○ | ○ | ○ | ○ | ○ | ○ | ○ | ○ |
| 豊後大野市 | 8568 | 社会医療法人帰巖会みえ病院 | 0974-24-0555 | 三重町赤嶺1250-1 | × | ○ | ○ | ○ | × | ○ | ○ | ○ | ○ |

宮崎県

| | | | | | | | | | | | | | |
|-----|------|---------------------------------|--------------|--------------|---|---|---|---|---|---|---|---|---|
| 宮崎市 | 1558 | 社会医療法人善仁会宮崎善仁会病院 | 0985-64-8088 | 新別府町江口950-1 | × | × | × | × | ○ | × | ※ | × | × |
| 宮崎市 | 1560 | 医療法人社団尚成会近間病院 | 0985-24-2418 | 山崎町965-6 | 医 | ※ | ※ | ○ | × | ○ | ○ | ○ | ○ |
| 宮崎市 | 1561 | 一般財団法人弘潤会 野崎病院 | 0985-54-8053 | 大字恒久5567 | 医 | ○ | ○ | ○ | ○ | × | ○ | ※ | ※ |
| 宮崎市 | 1563 | 宮崎市郡医師会病院 健診センター | 0985-77-9108 | 有田1173 | 医 | ○ | ○ | ○ | ○ | ○ | ※ | ○ | ○ |
| 宮崎市 | 1564 | 独立行政法人地域医療機能推進機構 宮崎江南病院健康管理センター | 0985-53-8928 | 大坪町西六月2196-1 | 医 | ○ | ○ | ○ | ○ | ○ | ○ | ○ | ○ |

・記載内容は2024年2月時点の情報となります。今後、健診機関により掲載されている内容が変更となる場合があります。
・最新の健診機関情報はパソコン・スマートフォン(URL:https://www.kenpos.jp/)でご確認いただけます。
・受診可否やその他受診に関する内容でご不明な点はご予約の際に直接健診機関にお問い合わせください。

施設健診機関リスト

○…実施可能 ※…実施可能 (条件付) 医…医師採取 自…自己採取
 ×…実施不可



| オプション検査 | | | | | | | | | | | | |
|---------|------|------------------------------------|--------------|----------------------|-------|------|------|------|---|---|---|---|
| 子宮細胞診 | マンモ | 乳房エコー | 腹部エコー | 胃部X線 | 胃部内視鏡 | ピロリ菌 | B型肝炎 | C型肝炎 | | | | |
| 宮崎市 | 6023 | 公益財団法人宮崎県健康づくり協会 | 0985-38-5512 | 霧島1-1-2 宮崎県総合保健センター内 | 医 | ※ | ※ | ○ | × | ※ | ○ | ○ |
| 宮崎市 | 6645 | 宮崎医療生活協同組合宮崎生協病院 | 0985-24-6566 | 大島町天神前1171 | 医 | ○ | ○ | ○ | ○ | ○ | ○ | ○ |
| 宮崎市 | 6696 | 医療法人社団しのめ かんべ胃腸科内科 | 0985-25-2567 | 橋通東4-3-21 | × | × | × | × | × | × | ○ | ○ |
| 宮崎市 | 8400 | 一般社団法人藤元メディカルシステム藤元総合病院付属予防医療クリニック | 0985-53-1101 | 北川内町乱橋3584-1 | 医 | ○ | ○ | × | ○ | ○ | ○ | ○ |
| 都城市 | 1568 | 一般社団法人都城市北諸県郡医師会都城健康サービスセンター | 0986-36-8700 | 太郎坊町1364-1 | 医 | ○ | × | × | × | × | ○ | ○ |
| 延岡市 | 1566 | 医療法人健寿会 黒木病院 | 0982-32-3676 | 北小路14-1 | 医 | ○ | × | ○ | ○ | ○ | × | ○ |
| 児湯郡高鍋町 | 2532 | 医療法人宏仁会海老原総合病院 | 0983-23-1111 | 上江207 | × | × | × | ○ | ○ | × | ○ | ※ |
| 児湯郡川南町 | 6333 | 医療法人社団聖山会 川南病院 | 0983-27-4111 | 大字川南18150-47 | × | × | × | ○ | ○ | ○ | ○ | ○ |

宮崎県

※予約の際は必ず「代行機関は(株)イーウェルです」とお伝えください。
 ※健診機関へご予約後、(株)イーウェルへ受診券発行依頼を行ってください。

| 市区町村 | 健診機関CD | 健診機関名称 | 電話番号 | 住所 |
|--------|--------|------------------------------------|--------------|----------------------|
| 宮崎市 | 6023 | 公益財団法人宮崎県健康づくり協会 | 0985-38-5512 | 霧島1-1-2 宮崎県総合保健センター内 |
| 宮崎市 | 6645 | 宮崎医療生活協同組合宮崎生協病院 | 0985-24-6566 | 大島町天神前1171 |
| 宮崎市 | 6696 | 医療法人社団しのめ かんべ胃腸科内科 | 0985-25-2567 | 橋通東4-3-21 |
| 宮崎市 | 8400 | 一般社団法人藤元メディカルシステム藤元総合病院付属予防医療クリニック | 0985-53-1101 | 北川内町乱橋3584-1 |
| 都城市 | 1568 | 一般社団法人都城市北諸県郡医師会都城健康サービスセンター | 0986-36-8700 | 太郎坊町1364-1 |
| 延岡市 | 1566 | 医療法人健寿会 黒木病院 | 0982-32-3676 | 北小路14-1 |
| 児湯郡高鍋町 | 2532 | 医療法人宏仁会海老原総合病院 | 0983-23-1111 | 上江207 |
| 児湯郡川南町 | 6333 | 医療法人社団聖山会 川南病院 | 0983-27-4111 | 大字川南18150-47 |

鹿児島県

| | | | | | | | | | | | | | |
|-------|------|--------------------------------|--------------|-------------|---|---|---|---|---|---|---|---|---|
| 鹿児島市 | 1572 | 鹿児島県民総合保健センター | 099-220-2622 | 下伊敷3-1-7 | 医 | ○ | ○ | ○ | ○ | × | ○ | ○ | ○ |
| 鹿児島市 | 1574 | 医療法人 友愛会 前田病院 | 099-256-2000 | 中央町30-11 | × | × | × | ○ | ○ | ○ | ○ | ○ | ○ |
| 鹿児島市 | 1585 | 公益社団法人鹿児島県労働基準協会ヘルスサポートセンター鹿児島 | 099-267-6292 | 東開町4-96 | 医 | ○ | ○ | ○ | ○ | × | ○ | ○ | ○ |
| 鹿児島市 | 1587 | 医療法人聖心会 かごしま高岡病院 | 099-226-4091 | 西千石町14-12 | 医 | ○ | ○ | ○ | ○ | ○ | ○ | ○ | ○ |
| 鹿児島市 | 2560 | 鹿児島厚生連病院健康管理センター | 099-256-1133 | 与次郎1-13-1 | 医 | ○ | ○ | ○ | ○ | ○ | ○ | ※ | ※ |
| 鹿児島市 | 2565 | 医療法人隆成会 隆成会病院 | 099-257-1411 | 郡元2-11-20 | × | × | × | ○ | ○ | ○ | ○ | ※ | ※ |
| 鹿児島市 | 2573 | 医療法人尚愛会 小田原病院 | 099-223-7531 | 山之口町8-1 | 医 | ○ | × | ○ | ○ | ○ | ○ | ○ | ○ |
| 鹿児島市 | 6866 | 医療法人修放会放射線科田之畑クリニック | 099-267-3700 | 東開町4-58 | × | × | × | ○ | ○ | × | ○ | ○ | ○ |
| 鹿児島市 | 8719 | キラメキテラスヘルスケアホスピタル | 099-250-5600 | 高麗町43-30 | × | × | × | × | × | × | × | ○ | ○ |
| 鹿児島市 | 8720 | 公益社団法人鹿児島共済会南風病院 | 099-223-1521 | 長田町14-3 | 医 | ○ | ○ | ○ | × | × | × | × | ○ |
| 鹿児島市 | 9469 | 社会福祉法人向陽会やまびこ医療福祉センター | 099-238-2755 | 皆与志町1779 | × | × | × | ○ | × | ○ | ○ | ○ | ○ |
| 鹿屋市 | 1591 | 医療法人徳洲会大隅鹿屋病院 | 0994-40-1111 | 新川町6081-1 | 医 | ○ | ○ | ○ | ○ | ○ | ○ | ○ | ○ |
| 鹿屋市 | 2579 | 医療法人碧仁会 井ノ上病院 | 0994-42-5278 | 王子町3980-1 | 医 | ○ | ○ | ○ | ○ | ○ | ○ | ○ | ○ |
| 枕崎市 | 2570 | 社会医療法人聖医会サザン・リージョン病院 | 0993-72-1351 | 緑町220 | 医 | ○ | ○ | ○ | ○ | ○ | ○ | ○ | ○ |
| 出水市 | 1600 | 孝徳会 楠元内科医院 | 0996-62-8600 | 平和町224 | × | × | × | ○ | × | ○ | ○ | ○ | ○ |
| 西之表市 | 8519 | 社会医療法人義順頭彰会 種子島医療センター | 0997-22-0960 | 西之表7463 | × | × | × | × | ○ | ○ | × | ○ | ○ |
| 霧島市 | 1602 | 鹿児島医療生活協同組合 国分生協病院 | 0995-45-4806 | 国分中央3-38-14 | × | × | ○ | ○ | ○ | ○ | ○ | ○ | ○ |
| 奄美市 | 1592 | 奄美医療生活協同組合 奄美中央病院 | 0997-52-6565 | 名瀬長浜町16-5 | × | × | × | ○ | ○ | ○ | ○ | ○ | ○ |
| 奄美市 | 6748 | 医療法人奎英会むかいクリニック | 0997-55-1777 | 名瀬小浜町24-10 | × | × | ○ | ○ | × | ○ | ○ | ○ | ○ |
| 始良市 | 6037 | 医療法人健育会 たけうちクリニック | 0995-64-5550 | 西餅田140 | 医 | ○ | ○ | ○ | ○ | ○ | ○ | ○ | ○ |
| 始良市 | 9293 | 医療法人玉昌会加治木温泉病院 | 0995-62-0001 | 加治木町木田4714 | 医 | ○ | × | ○ | ○ | ○ | × | ○ | × |
| 大島郡知町 | 6042 | 医療法人徳洲会 沖永良部徳洲会病院 | 0997-93-3000 | 瀬利覚2208 | 医 | × | ○ | ○ | × | × | × | × | × |

沖縄県

| | | | | | | | | | | | | | |
|-----|------|-------------------------|--------------|-------------|---|---|---|---|---|---|---|---|---|
| 那覇市 | 1605 | 一般社団法人那覇市医師会生活習慣病検診センター | 098-860-3017 | 東町26-1 | 医 | ○ | ○ | × | ○ | ○ | ○ | ○ | ○ |
| 那覇市 | 1611 | 一般財団法人琉球生命済生会 琉生病院 | 098-885-5131 | 大道56 | 医 | ○ | ○ | ○ | ○ | ○ | ○ | ○ | ○ |
| 那覇市 | 6046 | 医療法人禄寿会小禄病院 | 098-857-8713 | 小禄547-1 | 医 | ○ | ○ | × | × | × | ※ | × | × |
| 那覇市 | 6175 | 医療法人徳洲会 新都心クリニック | 098-860-0386 | 銘苅2-2-1 | 医 | ○ | ○ | ○ | ○ | ○ | ○ | ○ | ○ |
| 那覇市 | 6340 | 地方独立行政法人那覇市立病院 | 098-884-5106 | 古島2-31-1 | 医 | ○ | ○ | ○ | ○ | ○ | ○ | ○ | ○ |
| 那覇市 | 9220 | 医療法人寿仁会沖縄セントラル病院 | 098-854-5541 | 与儀1-26-6 | 医 | ○ | ○ | ○ | ○ | ○ | ○ | ○ | ○ |
| 石垣市 | 6078 | 医療法人徳洲会石垣島徳洲会病院 | 0980-83-5507 | 大浜字南大浜446-1 | 医 | ○ | ○ | ○ | × | ○ | ○ | ○ | ○ |
| 浦添市 | 1608 | 社会医療法人仁愛会浦添総合病院健診センター | 0570-010-986 | 伊祖3-42-15 | 医 | ○ | ○ | × | × | × | ○ | ○ | ○ |

・記載内容は2024年2月時点の情報となります。今後、健診機関により掲載されている内容が変更となる場合があります。
 ・最新の健診機関情報はパソコン・スマートフォン(URL:https://www.kenpos.jp/)でご確認いただけます。
 ・受診可否やその他受診に関する内容でご不明な点はご予約の際に直接健診機関にお問合せください。

宮崎県
鹿児島県
沖縄県

施設健診機関リスト

○…実施可能
 ×…実施不可
 ※…実施可能
 (条件付)
 医…医師採取
 自…自己採取



スマートフォン
 QRコード

オプション検査

| 子宮細胞診 | マンモ | 乳房エコー | 腹部エコー | 胃部X線 | 胃部内視鏡 | ヒロリ菌 | B型肝炎 | C型肝炎 |
|-------|-----|-------|-------|------|-------|------|------|------|
| ○ | ○ | ○ | ○ | ○ | ○ | ○ | ○ | ○ |
| ○ | ○ | ○ | ○ | ○ | ○ | ○ | ○ | ○ |
| × | × | × | × | × | × | × | ※ | ※ |
| × | × | ○ | ○ | ○ | ○ | ○ | ○ | ○ |
| 医 | × | ○ | ○ | ○ | ○ | ○ | × | × |
| 医 | ○ | ○ | ○ | ○ | ○ | ○ | ○ | ○ |
| 医 | ○ | ○ | ○ | ○ | ○ | ○ | ○ | ○ |
| 医 | ○ | ○ | ○ | ○ | × | ○ | ○ | ○ |
| 医 | ○ | ○ | ○ | ○ | ○ | ※ | × | × |
| 医 | ○ | ○ | ○ | ○ | ○ | × | ○ | ○ |

沖縄県

※予約の際は必ず「代行機関は(株)イーウェルです」とお伝えください。
 ※健診機関へご予約後、(株)イーウェルへ受診券発行依頼を行ってください。

| 市区町村 | 健診機関CD | 健診機関名称 | 電話番号 | 住所 |
|---------|--------|---------------------------|--------------|------------------|
| 浦添市 | 1609 | 医療法人八重瀬会同仁病院 | 098-876-2212 | 城間1-37-12 |
| 名護市 | 1616 | 北部地区医師会病院 健康管理センター | 0980-52-0777 | 字字茂佐1712-3 |
| 沖縄市 | 2554 | 社会医療法人敬愛会 ちばなクリニック | 098-939-5477 | 知花6-25-15コンシユル知花 |
| 沖縄市 | 7060 | 医療法人康陽会 仲宗根クリニック | 098-933-8000 | 高原7-23-14 |
| 沖縄市 | 9009 | 沖縄医療生活協同組合中部協同病院 | 098-938-6160 | 美里1-31-15 |
| 宮古島市 | 2859 | 医療法人徳洲会宮古島徳洲会病院 | 0980-72-0002 | 平良字松原552-1 |
| 国頭郡金武町 | 8823 | 医療法人社団菱秀会KIN放射線治療・健診クリニック | 098-968-4664 | 金武10897 |
| 中頭郡北中城村 | 2553 | 医療法人徳洲会 中部徳洲会病院 | 098-932-7555 | 字比嘉801 |
| 中頭郡中城村 | 1610 | 社会医療法人かりゆし会 ハートライフ病院 | 098-870-3730 | 字伊集208 |
| 島尻郡与那原町 | 6048 | 医療法人和の会 与那原中央病院 | 098-945-8101 | 与那原2905 |
| 島尻郡南風原町 | 1639 | 一般財団法人沖縄県健康づくり財団 | 098-889-6474 | 字宮平212 |

沖縄県

